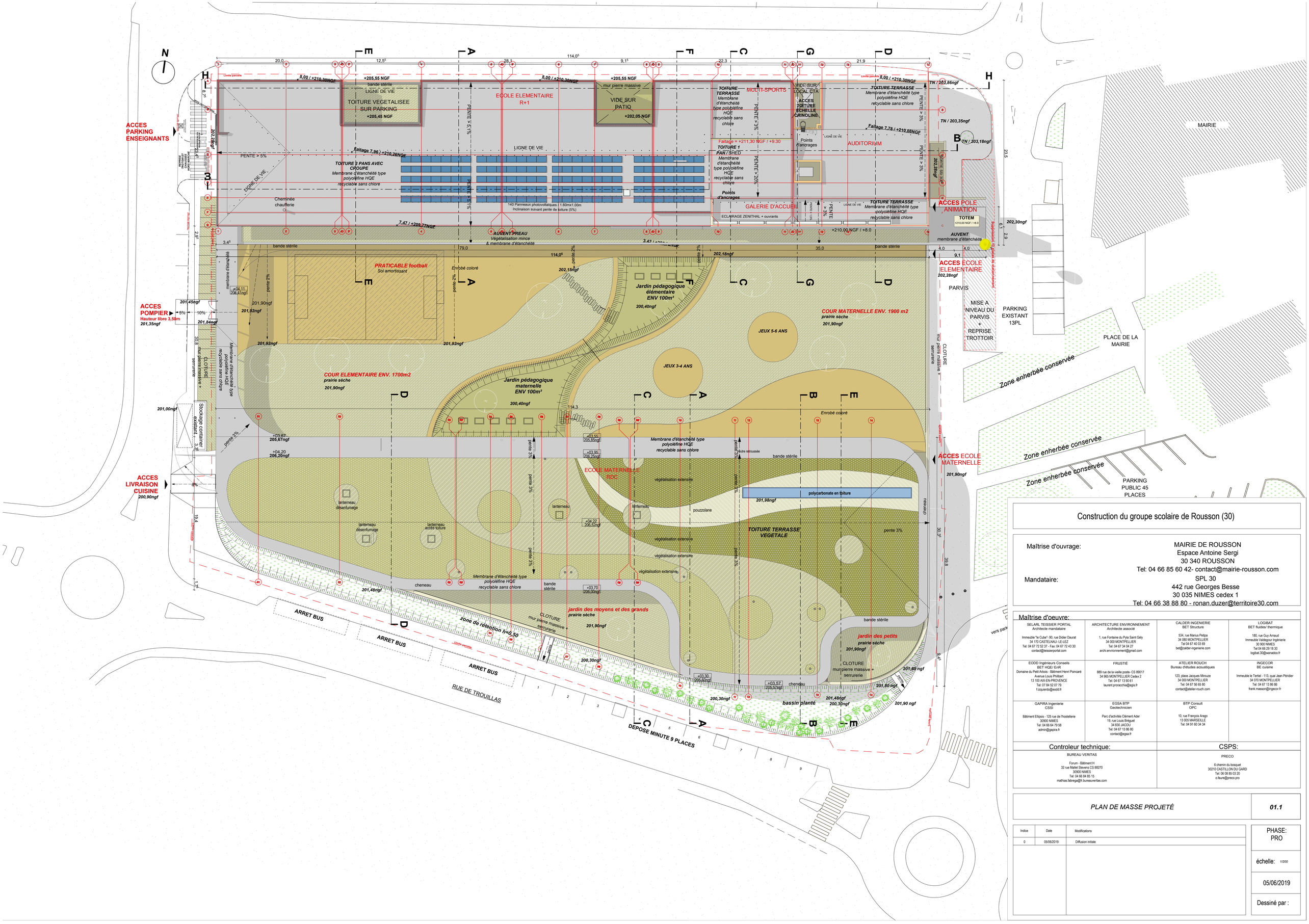

Construction du groupe scolaire de Rousson (30)

Maîtrise d'ouvrage:

MAIRIE DE ROUSSON
Espace Antoine Sergi
30 340 ROUSSON
Tel: 04 66 85 60 42- contact@mairie-rousson.com

Mandataire:

SPL 30
442 rue Georges Besse
30 035 NIMES cedex 1
Tel: 04 66 38 88 80 - ronan.duzer@territoire30.com

Maîtrise d'oeuvre:

SELARL TEISSIER PORTAL Architecte mandataire Immeuble "le Cube"- 90, rue Didier Daurat 34 170 CASTELNAU-LE-LEZ Tel: 04 67 72 52 37 - Fax: 04 67 72 43 30 contact@teissierportal.com	ARCHITECTURE ENVIRONNEMENT Architecte associé 1, rue Fontaine du Pyla Saint Gély 34 000 MONTPELLIER Tel: 04 67 34 04 27 archi.environnement@gmail.com	CALDER INGENIERIE BET Structure 534, rue Marius Petipa 34 080 MONTPELLIER Tel 04 67 40 03 69 bet@calder-ingenierie.com	LOGIBAT BET fluides/ thermique 180, rue Guy Arnaud Immeuble Valdegour Ingénierie 30 900 NIMES Tel 04 66 29 18 30 logibat.30@wanadoo.fr
EODD Ingénieurs Conseils BET HQE/ EnR Domaine du Petit Arbois - Bâtiment Henri Poincaré Avenue Louis Philibert 13 100 AIX-EN-PROVENCE Tel: 07 84 52 07 79 f.ciquierdo@eodd.fr	FRUSTIÉ 889 rue de la vieille poste- CS 89017 34 960 MONTPELLIER Cedex 2 Tel: 04 67 13 90 61 laurent.proracchia@egis.fr	ATELIER ROUCH Bureau d'études acoustiques 123, place Jacques Mirouze 34 000 MONTPELLIER Tel: 04 67 56 65 80 contact@atelier-rouch.com	INGECOR BE cuisine Immeuble le Tertiel - 113, quai Jean Péridier 34 070 MONTPELLIER Tel: 04 67 13 86 86 frank.masson@ingecor.fr
GAPIRA Ingenierie CSSI Bâtiment Ellipsis - 125 rue de l'hostellerie 30900 NIMES Tel: 04 66 64 79 58 admin@gapira.fr	EGSA BTP Geotechnicien Parc d'activités Clément Ader 19, rue Louis Bréguet 34 830 JACOU Tel: 04 67 13 86 80 contact@egsa.fr	BTP Consult OPC 10, rue François Arago 13 005 MARSEILLE Tel: 04 91 60 34 34	

Controleur technique:	CSPS:
BUREAU VERITAS Forum - Bâtiment H 32 rue Maillet Stevens CS 88270 30900 NIMES Tel: 04 66 84 85 15 mathias.fabrega@fr.bureauveritas.com	PRECO 6 chemin du bosquet 30219 CASTILLON DU GARD Tel: 06 08 85 03 20 o.faure@preco.pro

PLAN DE MASSE PROJETÉ — **01.1**

Indice	Date	Modifications
0	05/06/2019	Diffusion initiale

PHASE: PRO

échelle: 1/200

05/06/2019

Dessiné par :