

Bloc NE

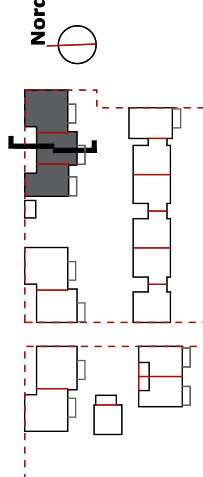
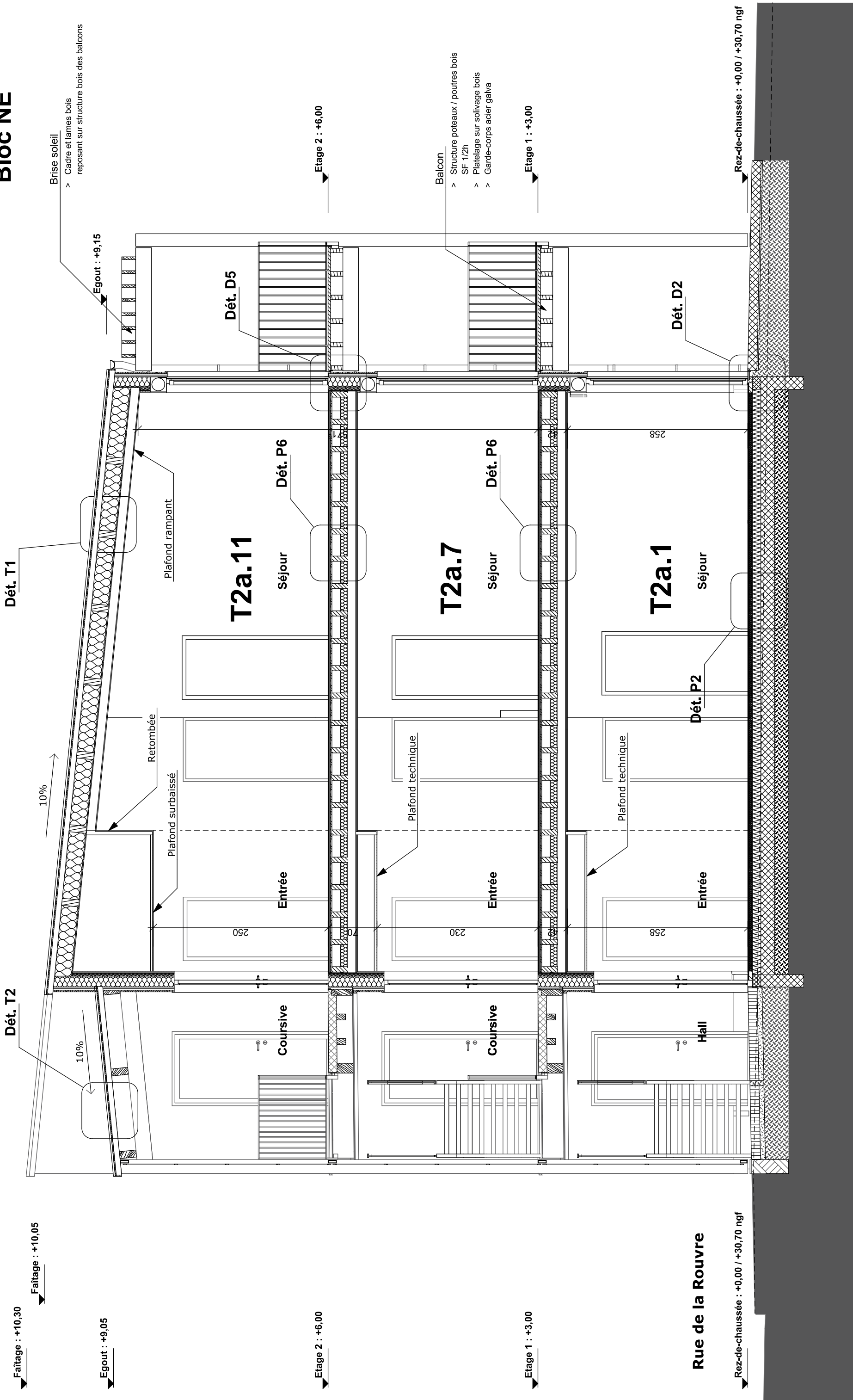

kva
 nicolas knapp & français versavel architectes dpg
 LAAPS / AFCE / Cabinet Héloïse / CREAHOME / db-Therm / ENERGESYS

Construction de 28 logements intermédiaires
 Opération 4 B / RETHEL / Rue de la Rouvre / 14000 CAEN

DM 2.17 Bloc NE - Coupe transversale sur file 17

Modifications :		Ind.
Date	Description	

Echelle : **1:50**
 Format : **A3**
 Date d'édition : **17/03/2020**