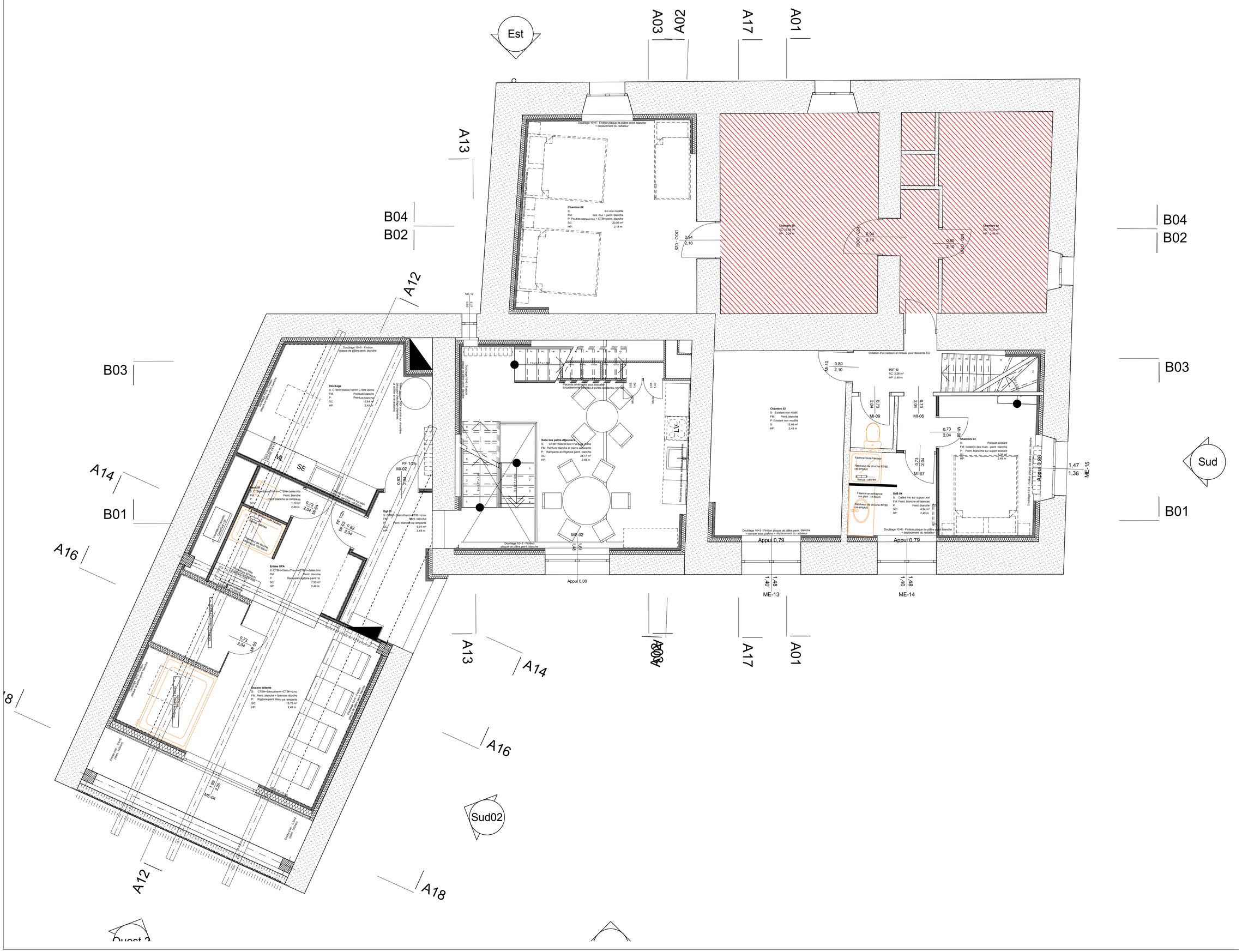
Est
Sud
Sud02
Ouest 2
A01
A02
A03
A04
A12
A13
A14
A16
A17
A18
B01
B02
B03
B04
Chambre 06
S: Ext non modifié
FM: Isol. mur + peint. blanche
P: Poutres apparentes + CTBH peint. blanche
SC: 20,89 m²
HP: 2,14 m
Doublage 10+5 - Finition plaque de plâtre peint. blanche + déplacement du radiateur
SD2 - 000
0,94
2,10
SD2 - 004
0,94
2,10
0,80
2,10
Chambre 04
SC: 13,36 m²
HP: 2,49 m
Chambre 05
SC: 14,34 m²
HP: 2,49 m
Création d'un caisson en linteau pour descente EU
ME-12
0,15
0,05
Doublage 10+5 - Finition plaque de plâtre peint. blanche
Placards aménagés sous l'escalier
Encadrement bois pour portes coulissantes 50+50
0,55
1,45
MI-10
Salle des petits-déjeuners
S: CTBH+SteccoFloor+Parquet chêne
FM: Peinture blanche et pierre apparente
P: Rampants en Rigitone peint. blanche
SC: 24,17 m²
HP: 2,49 m
Mur pierres apparentes - Nettoyage et rejointoiement
Chambre 02
S: Existant non modif.
FM: Peint. blanche
P: Existant non modifié
S: 15,99 m²
HP: 2,49 m
DGT 03
SC: 3,28 m²
HP: 2,49 m
0,73
2,04
MI-09
MI-06
MI-08
Faïence toute hauteur
Receveur de douche 80*80 (ré-emploi)
Récup. calories
Faïence en crédence sur plan - Ht 60cm
Receveur de douche 80*80 (ré-emploi)
Sdb 04
S: Dalles lino sur support exi
FM: Peint. blanche et faïences
P: Peint. blanche
SC: 4,54 m²
HP: 2,49 m
Chambre 03
S: Parquet existant
FM: Isolation des murs - peint. blanche
P: Peint. blanche sur support existant
SC: 5,28 m²
HP: 2,49 m
Appui 0,86
1,47
1,36
ME-15
Doublage 5+4 - Finition plaque de plâtre peint. blanche
Doublage 10+5 - Finition plaque de plâtre peint. blanche + caisson sous plafond + déplacement du radiateur
Appui 0,79
Appui 0,79
1,48
1,40
ME-13
1,48
1,40
ME-14
Appui 0,00
ME-02
1,48
1,01
Doublage 10+5 - Finition plaque de plâtre peint. blanche
Stockage
S: CTBH+SteccoTherm+CTBH vernis
FM: Peinture blanche
P: Peinture blanche
SC: 15,64 m²
HP: 2,49 m
Doublage 10+5 - Finition plaque de plâtre peint. blanche
Mur pierres apparentes - Nettoyage et rejointoiement
Dégrillage pour ventilation chaudière (à prévoir si nécessaire)
MI
SE
Sdb 03
S: CTBH+SteccoTherm+CTBH+dalles lino
FM: Peint. blanche
P: Peint. blanche sa rampants
SC: 1,10 m²
HP: 2,49 m
0,73
2,04
MI-04
Lavabo
Receveur de douche 80*80
Entrée SPA
S: CTBH+SteccoTherm+CTBH+dalles lino
FM: Peint. blanche
P: Rampants Rigitone peint. bl.
SC: 7,50 m²
HP: 2,49 m
PF 1(2h)
MI-02
0,63
2,04
Dgt 01
S: CTBH+SteccoTherm+CTBH+Lino
FM: Peint. blanche
P: Peint. blanche sa rampants
SC: 5,91 m²
HP: 2,49 m
PF 1(2h)
MI-03
0,83
2,04
0,73
2,04
MI-05
Espace détente
S: CTBH+Steccotherm+CTBH+Lino
FM: Peint. blanche + faïences douche
P: Rigitone peint bleu ss rampants
SC: 15,73 m²
HP: 2,49 m
Bassin SPA
Doublage 5+4 - Finition plaque de plâtre peint. blanche
Doublage 5+4 - Finition plaque de plâtre peint. blanche
1,08
2,04
ME-04
Doublage 5+4 - Finition plaque de plâtre peint. blanche