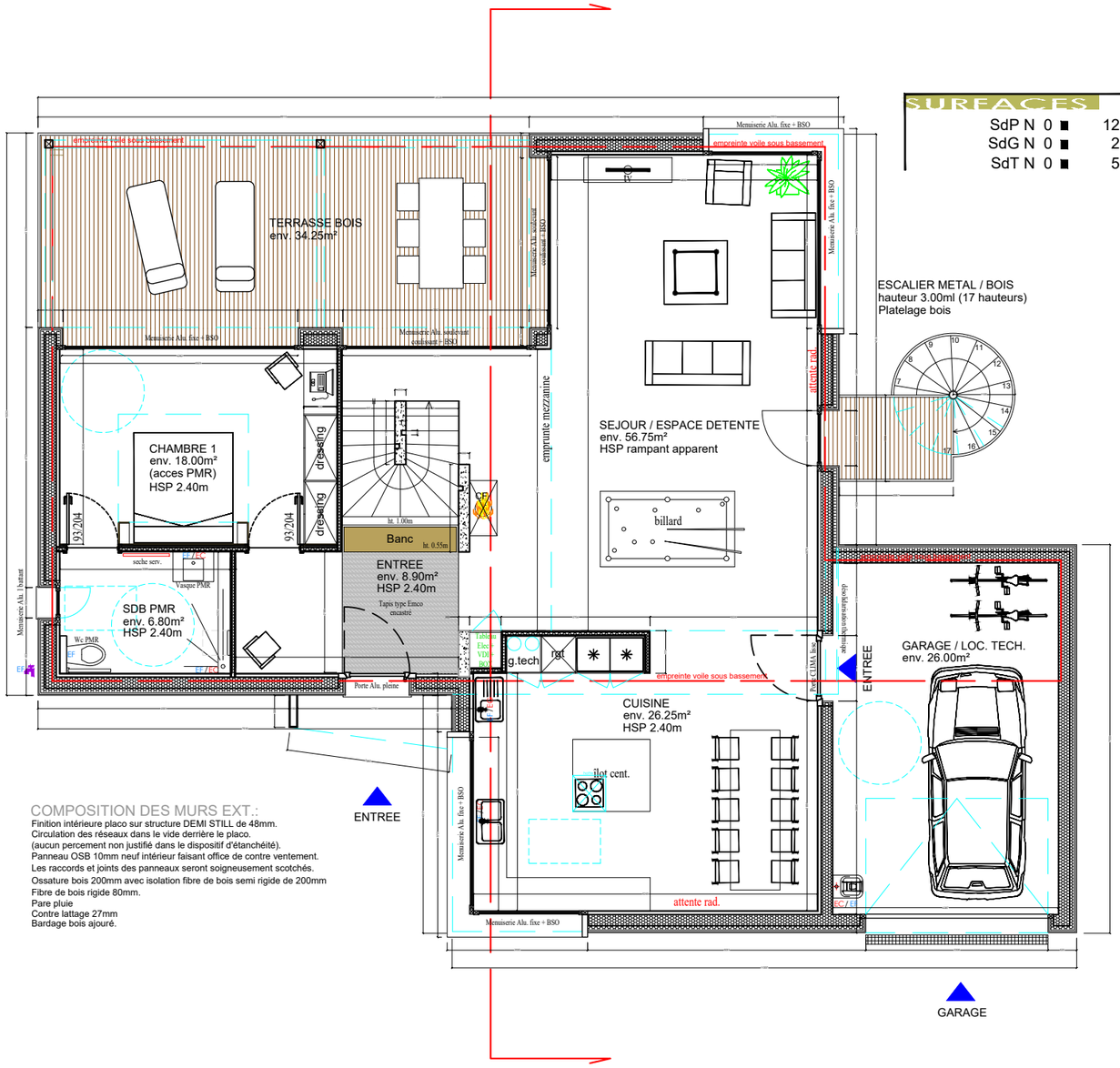

SURFACES

SdP N 0 ■	120.26 m²
SdG N 0 ■	26.00 m²
SdT N 0 ■	51.06 m²

COMPOSITION DES MURS EXT.:

Finition intérieure placo sur structure DEMI STILL de 48mm.
Circulation des réseaux dans le vide derrière le placo.
(aucun percement non justifié dans le dispositif d'étanchéité).
Panneau OSB 10mm neuf intérieur faisant office de contre ventement.
Les raccords et joints des panneaux seront soigneusement scotchés.
Ossature bois 200mm avec isolation fibre de bois semi rigide de 200mm
Fibre de bois rigide 80mm.
Pare pluie
Contre lattage 27mm
Bardage bois ajouré.

[act_5]
agence de maîtrise d'oeuvre

15, chemin du Moenchberg _ 68140 MUNSTER
contact@act-5.fr _ Tél. 03 68 07 71 06
M. Thomas VOGEL _ Mob. 06 03 61 23 32

m. d'ouvrage

chantier

MULBACH

Lieu dit "Altmatt" - Parcelle 146
68380 MUHLBACH / MUNSTER

E PRO

Ind	Revision/Fin	Date

CONSTRUCTION D'UN GITE
A MUHLBACH SUR MUNSTER

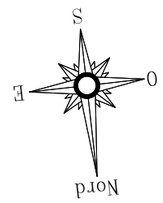

REZ de CHAUSSEE

Date 19/05/2020

Echelle 1/100