

Coupe BB'

DETAIL 1
SCHEMA DE PRINCIPE "BANDEAU BOIS"
(pour récupérer porte-à-faux de 7cm entre les murs maçonnés et la structure bois)

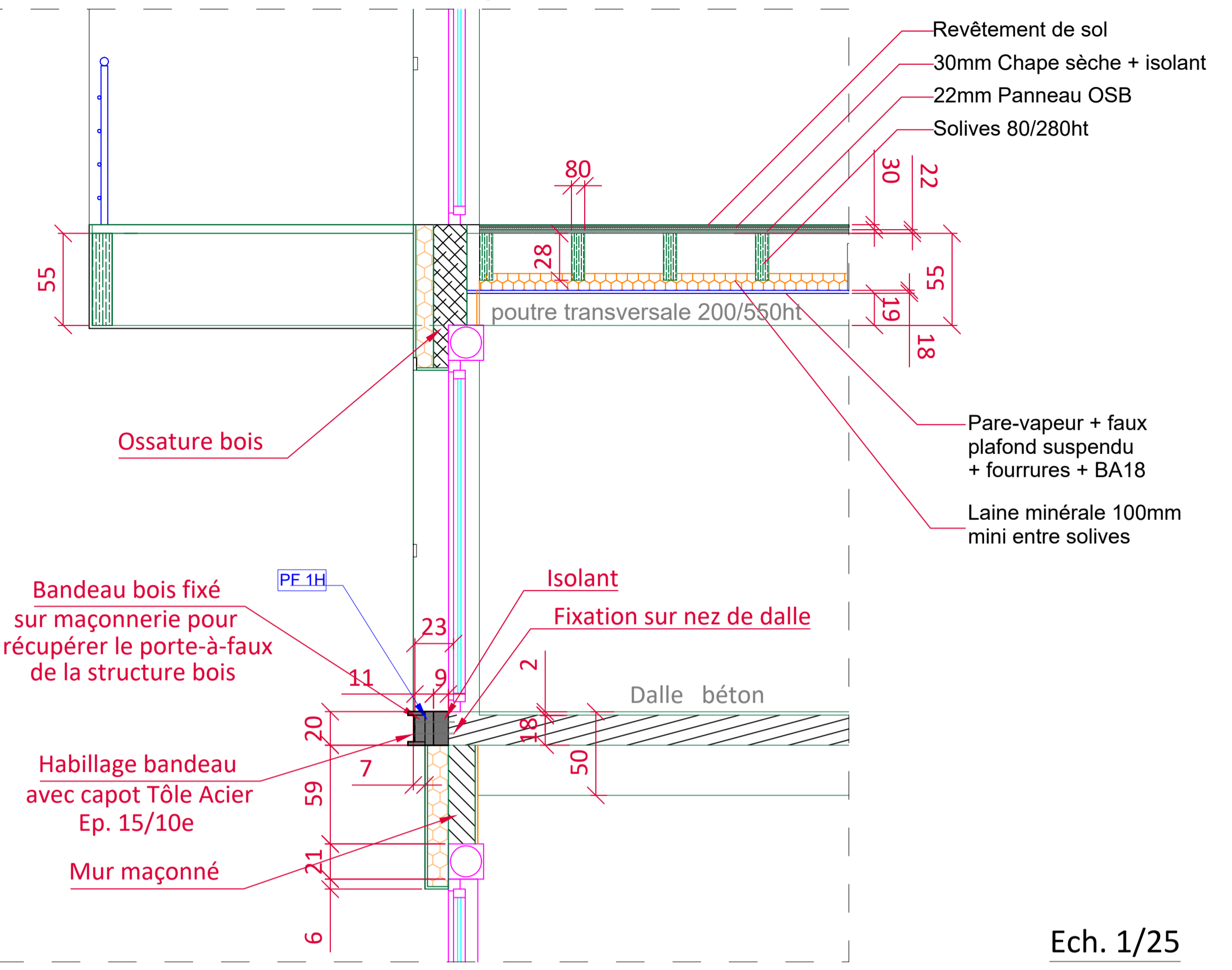

Ech. 1/25



15, Rue Sente à My
57000 METZ

Programme de transformation d'un immeuble de bureaux en logements

Construction de 41 logements collectifs en locatif
Conservation de 158m² de bureaux

41 logements :
5, Rue Villars, Thionville

COUPES BB'

| MAITRE D'OEUVRE | MAITRE D'OUVRAGE | ACCOUSTISIEN | PHASE | N° DE PLAN |
|--|---|---|--|---|
| Jean Denis SAGAN Architecte DPLG 8, Rue Franchet d'Espèrey 57950 Montigny les METZ Tel : 06.76.59.84.35 sagan.jd@gmail.com | NEOLIA 31, Rue de Montrial 57500 SAINT AVOLD Tel : 03.87.16.98.28 neomia@neolia.fr | QUB CONSEIL 6, Rue Haute rive 57070 METZ Tel : 06.01.39.83.67 schaaf.p@qubconseil.fr | PRO | 8 |
| BUREAU DE CONTROLE | INGENIERIE ET ECONOMIE STRUCTURE | INGENIERIE ET ECONOMIE FLUIDES | Dates | Modifications |
| DEKRA Industrial SAS Activité BGC Lorraine Nord ZA de Tournebride 57160 MOULINS LES METZ Tel : 03.87.38.46.06 jeanpierre.bargier@dekra.com 1/50ème | SAS OMNITECH 7, Chemin de la Moselle 57160 SCY-CHAZELLES Tel : 03.87.18.11.40 becomitech@wanadoo.fr | DM Ingenierie 7 Chemin de la Moselle 57160 SCY - CHAZELLES Tel : 03.87.60.49.89 Fax: 03.87.60.19.83 secretariat@dm-ingenierie.eu | A 02.11.17 B 28.11.17 C 31.03.20 | Mise à jour Mise à jour Mise à jour |
| Echelle | Établi par Emmanuel | Date 19/04/2017 | | |