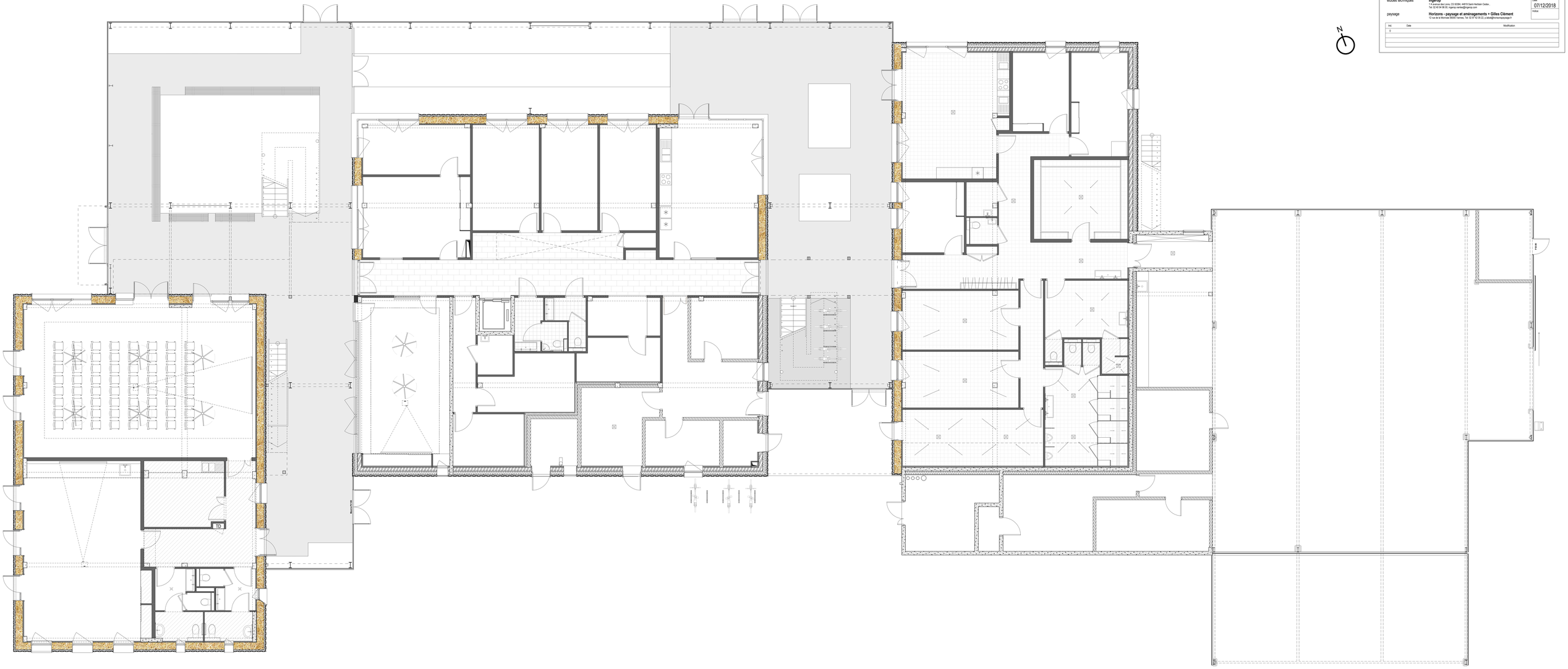

Plan du rez-de-chaussée

Phase: **DCE**

N° du dessin: DCE-ARCH-01

Echelle:

Date: 07/12/2018

Indice:

maîtrise d'ouvrage: **Brest métropole**
24, rue Coat-ar-Guéven - CS 73826 29238 Brest Cedex 2.

architecture: **atelierphilippemadec**
20 rue du Faubourg Poissonnière, 75010 Paris.
Tel: 01 48 04 34 47. madec@madec.net

études techniques: **Ingérop**
Parc d'activités des Loirie, CS 50304, 44815 Saint-Herblain Cedex .
Tel: 02 40 94 96 03. ingerop.nantes@ingerop.com

paysage: **Horizons - paysage et aménagements + Gilles Clément**
12 rue de la Monnaie 56000 Vannes, Tel: 02 97 42 09 22. p.alias@horizonspaysage.fr

Ind.	Date	Modification
0		