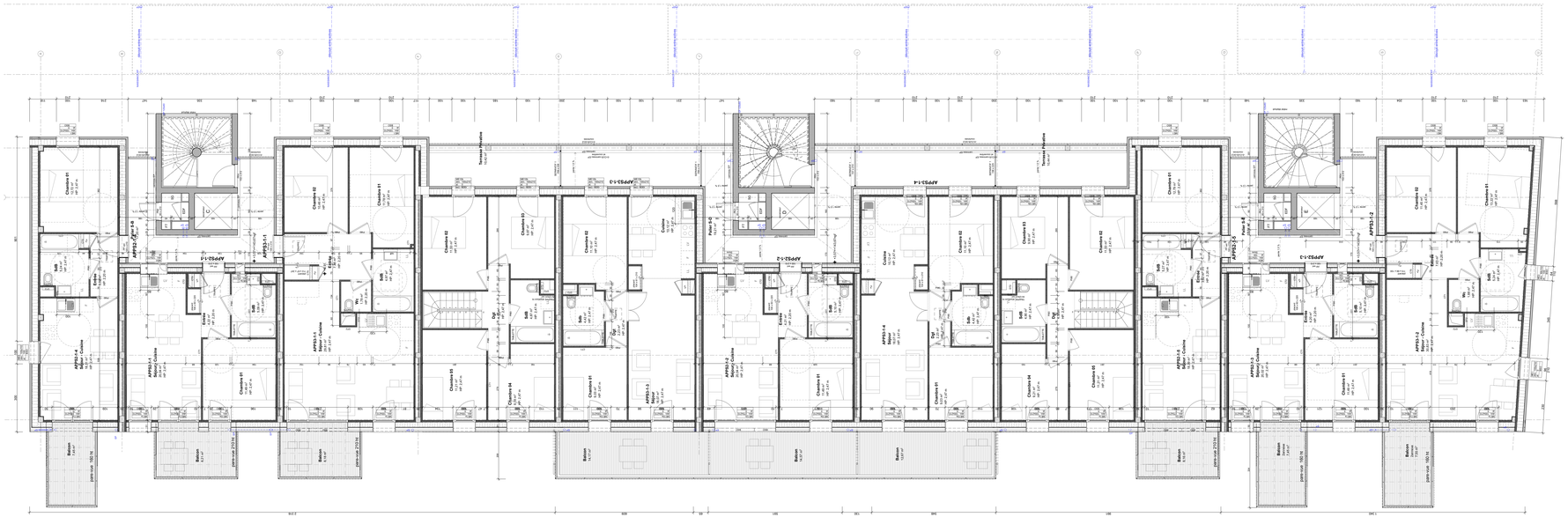

ILOT BOIS STRASBOURG
ilot démonstrateur résidentiel bois

MAITRISE D'OUVRAGE

PHASE EXE

BATIMENT SUD - PLAN R+1

AR02 S

MAITRISE D'OUVRAGE

NOUVEL HABITAT

3 rue de Turique 54000 NANCY / Tel : 03 83 96 36 36 / Fax :
Contact : M. Le Maire Francois Xavier

☐ SOCOTEC / Bureau de contrôle
1 Rue Jacques Daguerre - 67065 Strasbourg cedex
Tel : 03 88 37 85 00 / Fax :
Mel : lyrille.ceres@socotec.com
Contact : Cyrille Ceres

☐ SPS / SPS
1 Rue Jacques Daguerre - 67065 Strasbourg cedex
Tel : / Fax :
Mel :
Contact :

MANDATAIRE DE L'EQUIPE DE MAITRISE D'OEUVRE

/ TECTONIQUES / ARCHITECTURE & INGENIERIE /
Contact : Raphaël Verdoyat

MAITRISE D'OEUVRE

☒ TECTONIQUES / Architecture
11 boulevard Eugène Deruelle 69003 Lyon
Tel : 04 78 35 06 00 - Fax : 04 72 55 84 89
Mel : raph.verdoyat@tectoniques.com
Contact : Raphaël Verdoyat

☐ TECTONIQUES INGENIEURS / Economistes
11 boulevard Eugène Deruelle 69003 Lyon
Tel : 04 78 35 06 00 - Fax : 04 72 55 84 89
Mel : m.hoarau@tectoniques.com
Contact : Mathieu Hoarau

☐ TECTONIQUES INGENIEURS / Ingénieur fluides
11 boulevard Eugène Deruelle 69003 Lyon
Tel : 04 78 35 72 47 / Fax :
Mel : l.monnoyer@tectoniques.com
Contact : Thomas Monnoyer

☐ AUDACE / Architecte associé
24 rue du Général Gouraud 67000 Selestat
Tel : 0450 36 06 67 / Fax :
Mel : contact@audace-architecture.fr
Contact : Jean-Charles Ritter

☐ Chapuzete Concept / BET structure bois
120 av des Jouvilles 74650 St Pierre de Faucigny
Tel : 04 50 27 65 71 / Fax :
Mel : contact@chapuzete-concept.com
Contact : Antoine Roux

☐ TECTONIQUES INGENIEURS / Ingénieur électricité
11 boulevard Eugène Deruelle 69003 Lyon
Tel : 04 78 35 06 00 / Fax :
Mel : a.ducournau@tectoniques.com
Contact : David Ducournau

☐ ETBA / BET structure béton
Tel : 06 83 12 36 83 / Fax :
Mel : raymond.gerard@wanadoo.fr
Contact : Raymond Gerard

☐ Pernoplume / CBR
Tel : 03 88 41 18 01 / Fax :
Mel : bureau@pernoplume.com
Contact : Florence Lermann

☐ IRIS ITE / BET thermique
3 rue Hackaert Perrotin 69004 Lyon
Tel : 04 78 39 75 23 / Fax :
Mel : a.prestetto@iris-ite.fr
Contact : Emmanuel Prestetto

PHASE DONNEE	ELEMENT
VISATS ELIOS EXE - 2020 05 26	1 / 50

DOCUMENTS FINAL / PAN	LOT	PLANCHE	DATE
		06	2020-05-26