

ILOT BOIS STRASBOURG

Ilôt démonstrateur résidentiel bois

/ NATURE DU DOSSIER

PHASE EXE

BATIMENT NORD FACADE SUD OUEST ET NORD EST

/ MAITRISE D'OUVRAGE

NOUVEL HABITAT

3 rue de Turique 54000 NANCY / Tel : 03 83 98 36 36 / Fax :
Contact : M. ou Mme Prénom Nom

SOCOTEC / Bureau de contrôle
30 rue du faubourg Saverne - 67085 Strasbourg cedex
Tel : 03 88 37 55 55 / Fax :
Mel : cyrille.camus@socotec.com
Contact : Cyrille Camus

SPS / SPS
- 67085 Strasbourg cedex
Tel : - / Fax : -
Mel : -
Contact : -

/ MANDATAIRE DE L'EQUIPE DE MAITRISE D'OEUVRE

/ TECTONIQUES / ARCHITECTURE & INGENIERIE /

Contact : Raphaël Verboud

/ MAITRISE D'OEUVRE

TECTONIQUES / Architectes
11 boulevard Eugène Denuelle 69003 Lyon
Tel : 04 78 30 06 56 / Fax : 04 72 00 84 89
Mel : raph.verboud@tectoniques.com
Contact : Raphaël Verboud

AJEANCE / Architecte associé
24 rue du Général Gouraud 67600 Selestat
Tel : 09 60 36 98 47 / Fax : -
Mel : info@ajeance.fr
Contact : Jean-Charles Riber

ETBA / BET structure béton
-
Tel : 06 83 12 36 63 / Fax : -
Mel : raymond.gunn@orange.fr
Contact : Raymond Gunn

TECTONIQUES INGENIEURS / Economistes
11 boulevard Eugène Denuelle 69003 Lyon
Tel : 04 78 30 06 56 / Fax : 04 72 00 84 89
Mel : m.mounaud@tectoniques.com
Contact : Mayeul Mounaud

Charpente Concept / BET structure bois
120 av des Jourdiés 74800 St Pierre de Faucigny
Tel : 04 50 07 60 71 / Fax : -
Mel : arox@charpente-concept.com
Contact : Antoine Roux

Panoptique / QEB
-
Tel : 03 88 41 18 61 / Fax : -
Mel : liermann@panoptique.net
Contact : Francois Liermann

TECTONIQUES INGENIEURS / Ingénieurs fluides
11 boulevard Eugène Denuelle 69003 Lyon
Tel : 06 14 55 73 47 / Fax : -
Mel : thenrioud@tectoniques.com
Contact : Thomas Henrioud

TECTONIQUES INGENIEURS / Ingénieur électricité
11 boulevard Eugène Denuelle 69003 Lyon
Tel : 06 14 55 00 44 / Fax : -
Mel : d.maisonnial@tectoniques.com
Contact : David Maisonnial

PEUTZ / BET Acoustique
3 rue Hippolyte Flandrin 69001 Lyon
Tel : 04 78 39 78 32 / Fax : -
Mel : e.pradeilles@peutz.fr
Contact : Emmanuel Prédelles

/ FICHER SOURCE
13383-ILOT BOIS EXE - 2020.05.28

/ ECHELLE
1:100

/ DOCUMENTS ETABLI PAR
LL

/ VISA

/ INDICE
10

/ DATE
09/12/2021

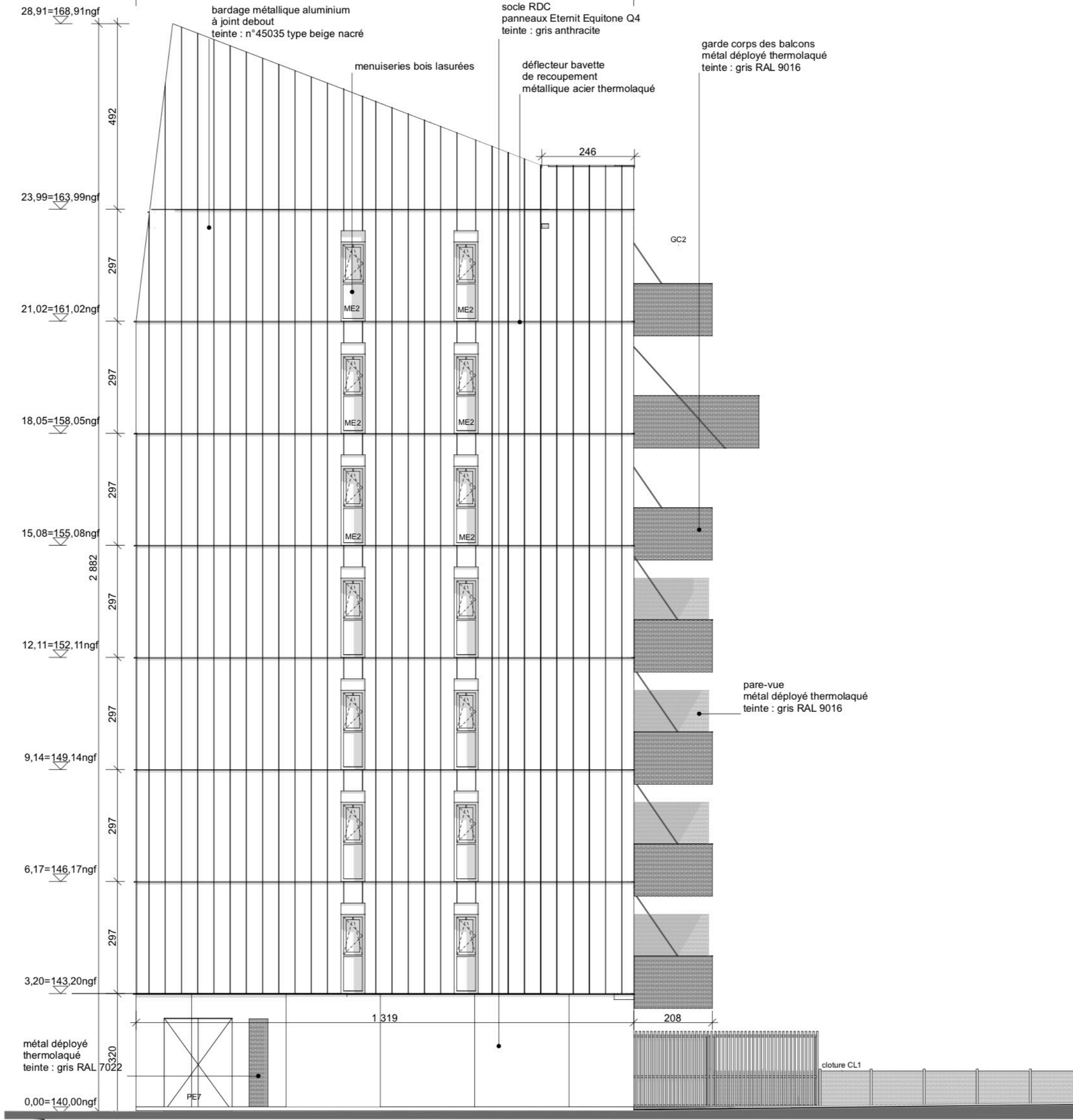

/BATIMENT NORD FACADE SO

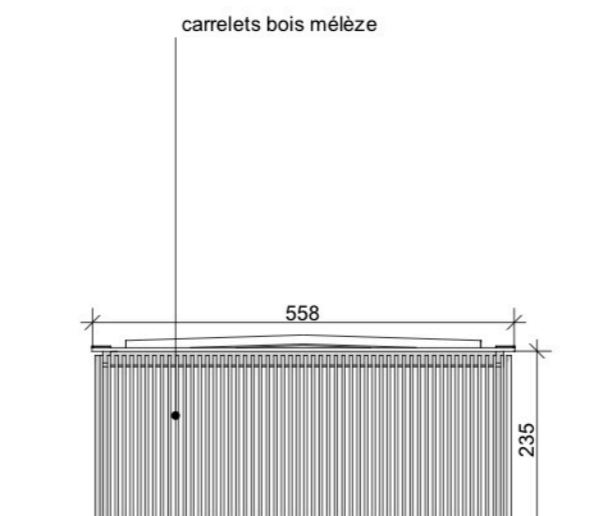

/BATIMENT NORD FACADE NE

