

PCMI 2  
modificatif

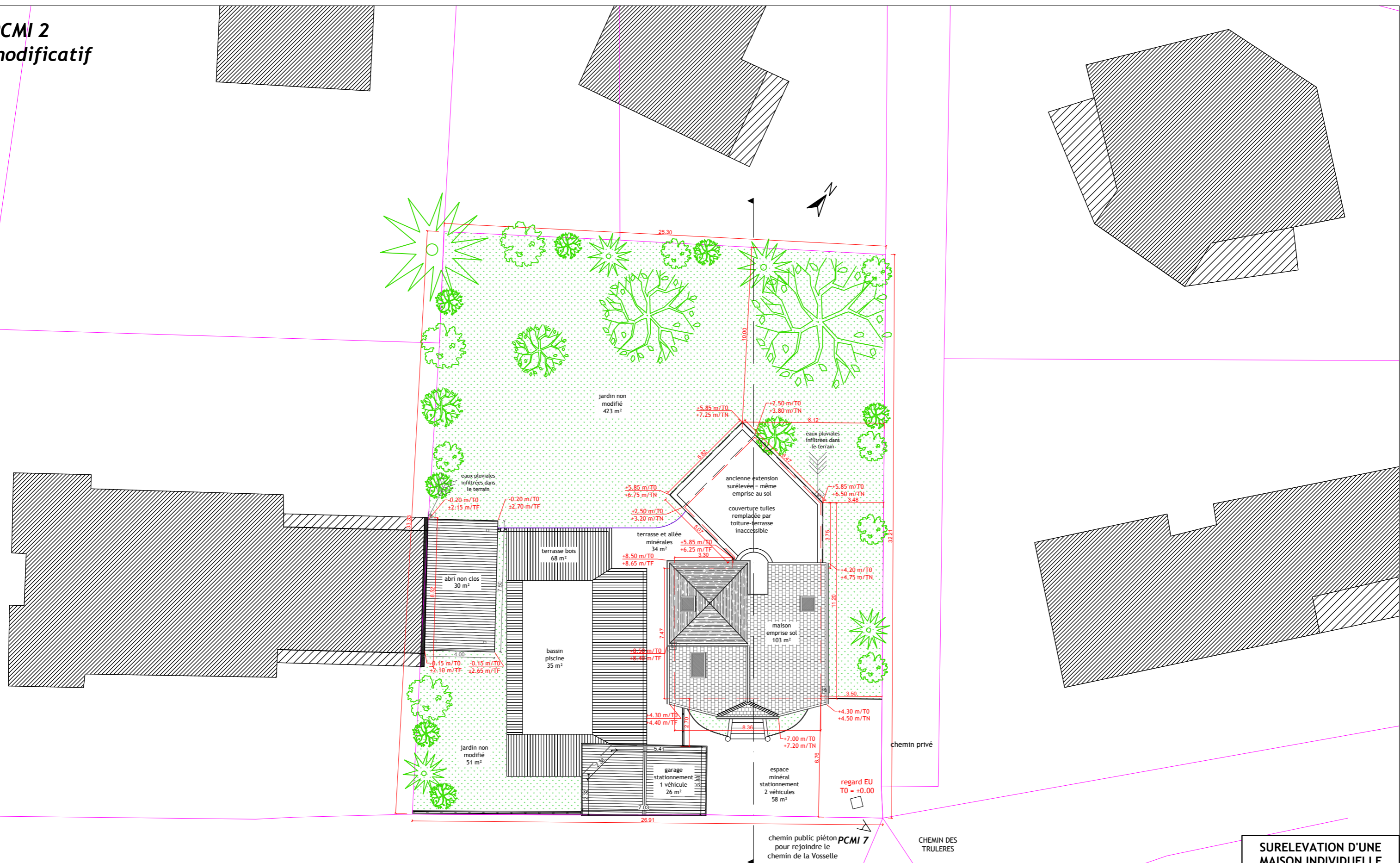

<b>SURELEVATION D'UNE MAISON INDIVIDUELLE</b> 8 ch. des Trulères - 25000 BESANCON
<b>PLAN DE MASSE</b> 1/200e - 06/02/20
<b>Maîtrise d'ouvrage :</b> PHILIPPE Sébastien 8 ch. des Trulères - 25000 BESANCON
<b>Maîtrise d'oeuvre :</b> CHATELET Cléo, architecte dplg 17 rue de la Poste - 25000 BESANCON