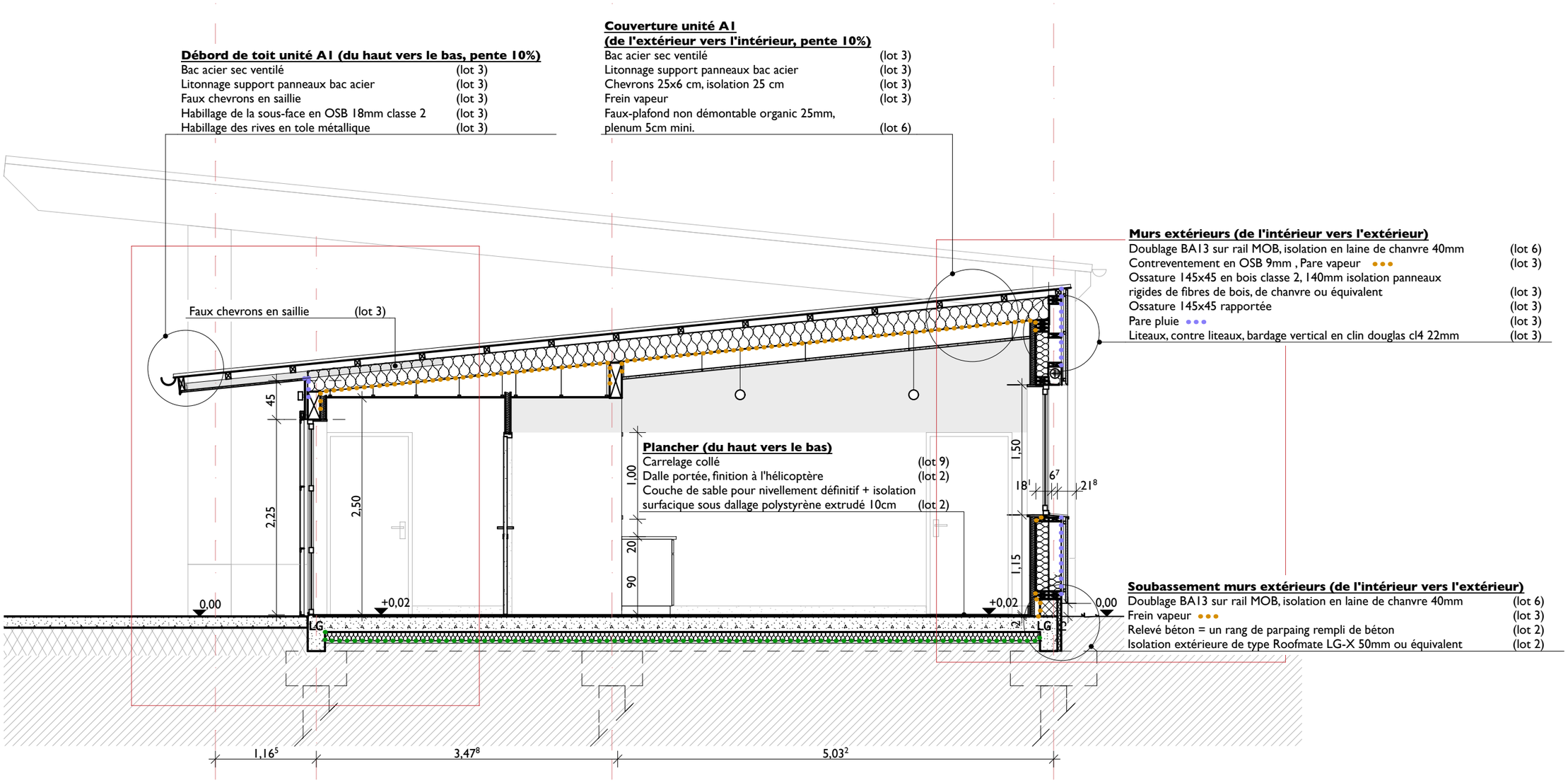

Coupe sur A1 (entrée et salle de pause)

Agence Collart + Atelier Sauveterre **Construction du service technique de Sainte-Foy-de-Peyrolières** Coupe A sur l'unité A1 1:50