

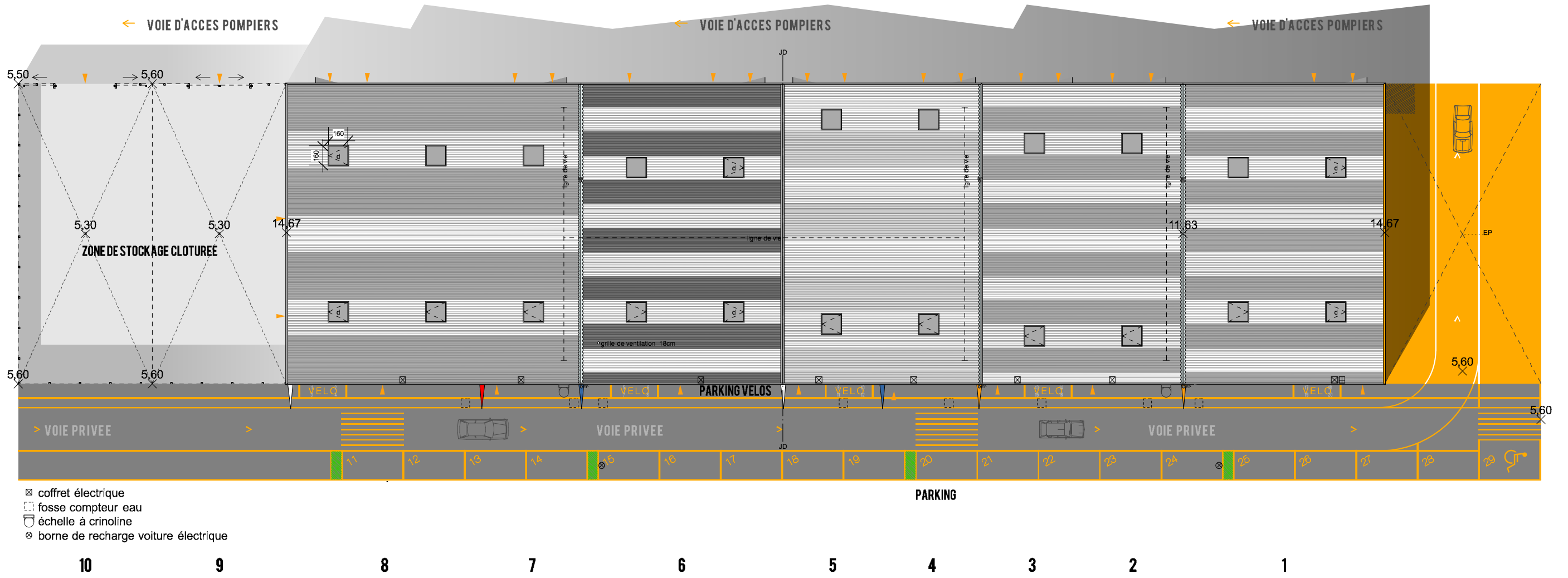

Plan de masse



EP AP PRO ACT EXE DET AOR	ARCHITECTE : elua® / Clément Miglierina - 32 rue de Rivière 33000 Bordeaux	BET STRUCTURE : Verdi Ingenierie BET ENVIRONNEMENT : -	PROJET : Ilot P12b tranche 1, Bassins à flots - Bordeaux PHASES : DOE		www.elua.eu	
	MAITRISE D'OUVRAGE : SNC P12b du Bassin n°2 - 6 Rue de Penthièvre 75008 Paris	ECONOMISTE : - BUREAU DE CONTROLE : Bureau Veritas	DOCUMENTS : Dossier des ouvrages exécutés TITRES : Plan de masse			ECHELLE : 1/350 DATE : 08/03/18
	<small>1 - Aucune modification ou reproduction - même partielle - de ce document ne peut être faite sans l'accord de l'architecte qui conserve l'entière propriété intellectuelle & artistique conformément à la loi du 7er juillet 1992. 2 - Tous dessins, détails, plans et images définissent l'aspect architectural de l'ouvrage et n'ont rien de la responsabilité de l'entreprise vis-à-vis des détails d'exécution qu'elle doit fournir. Seule les côtes, les gabarits extérieurs des éléments architecturaux sont impératifs. Les côtes définissant la structure interne des ouvrages sont données à titre indicatif, elles doivent être confirmées par la cellule de synthèse et les plans d'exécution des entreprises. 3 - Toutes les côtes qui se rapportent à l'existant sont à vérifier sur place.</small>					

Plan

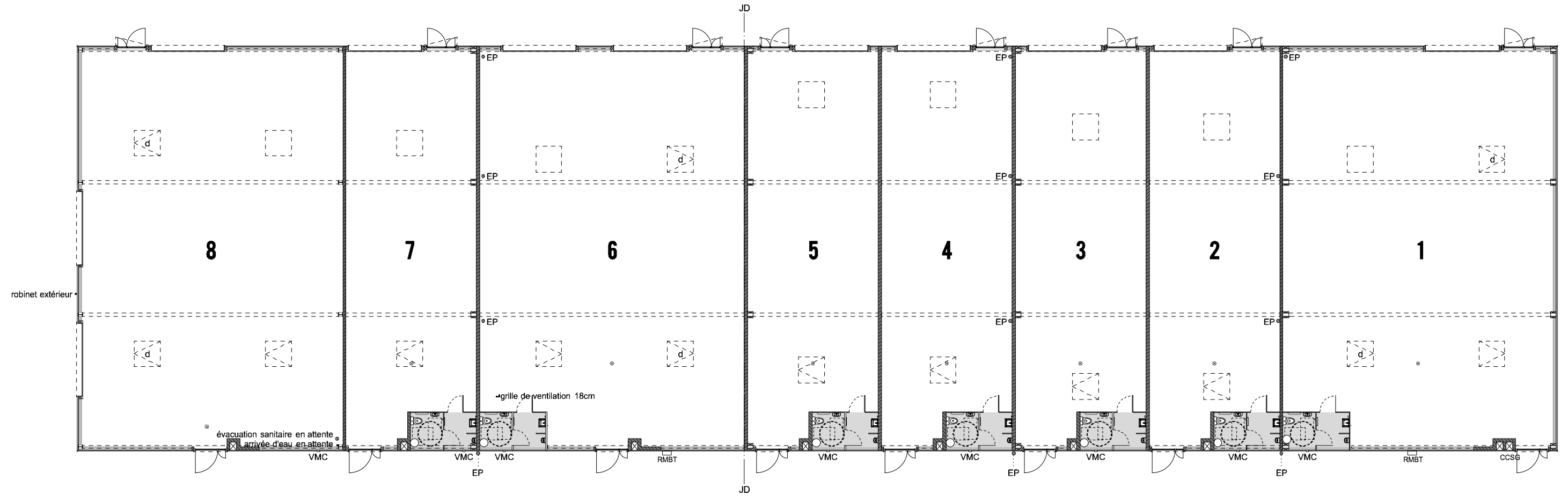

EP AP PRO ACT EXE DET AOR	ARCHITECTE : elua® / Clément Miglierina - 32 rue de Rivière 33000 Bordeaux	BET STRUCTURE : Verdi Ingenierie	PROJET : Ilot P12b tranche 1, Bassins à flots - Bordeaux		www.elua.eu	
	MAITRISE D'OUVRAGE : SNC P12b du Bassin n°2 - 6 Rue de Penthièvre 75008 Paris	BET ENVIRONNEMENT : -	PHASES : DOE			ECHELLE : 1/250
	ECONOMISTE : -	DOCUMENTS : Dossier des ouvrages exécutés	DATE : 08/03/18			
	BUREAU DE CONTROLE : Bureau Veritas	TITRES : Plan				

1 - Aucune modification ou reproduction - même partielle - de ce document ne peut être faite sans l'accord de l'architecte qui conserve l'entière propriété intellectuelle & artistique conformément à la loi du 1er juillet 1992.
 2 - Tous dessins, détails, plans et images définissent l'aspect architectural de l'ouvrage et n'altèrent en rien la responsabilité de l'entreprise vis-à-vis des détails d'exécution qu'elle doit fournir. Seule les côtes, les gabarits extérieurs des éléments architecturaux sont impératifs. Les côtes définissant la structure interne des ouvrages sont données à titre indicatif, elles doivent être confirmées par la calculé de synthèse et les plans d'exécution des entreprises.
 3 - Toutes les côtes qui se rapportent à l'existant sont à vérifier sur place.

Façades



NORD

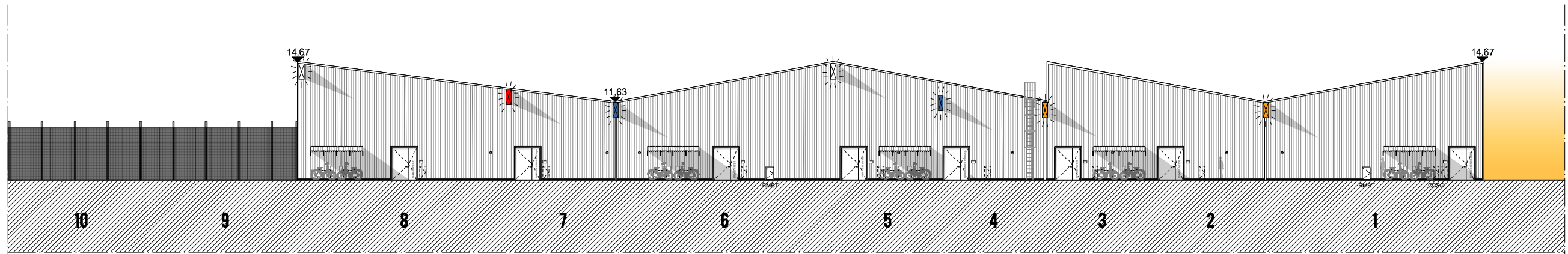

☐ coffret électrique
☐ boîte aux lettres

Façade Est

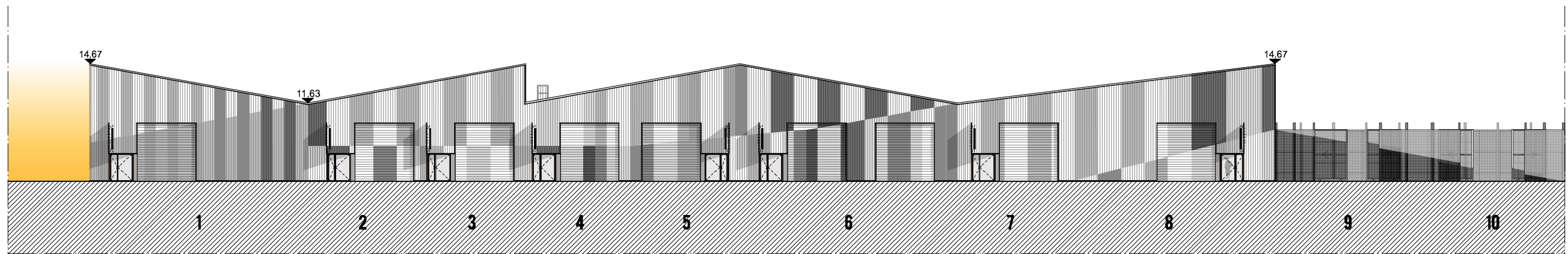

Façade Ouest

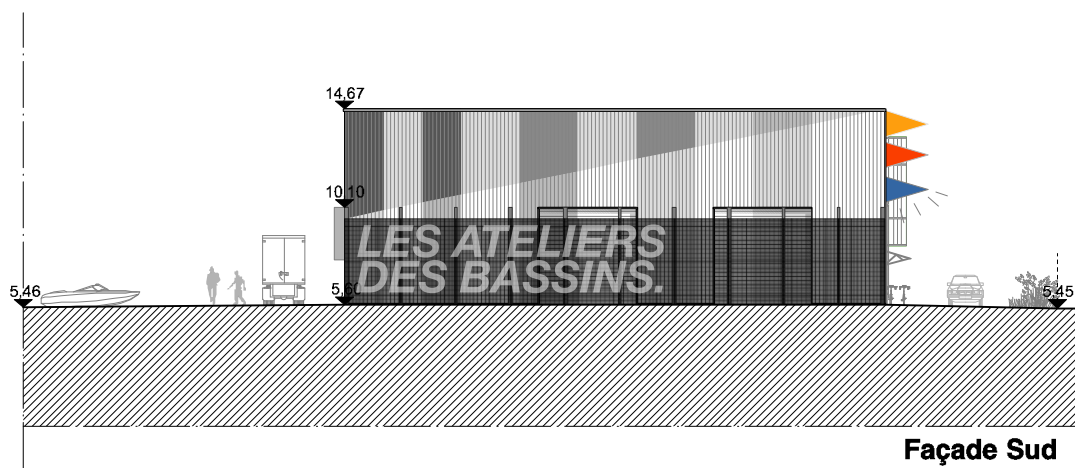

Façade Sud

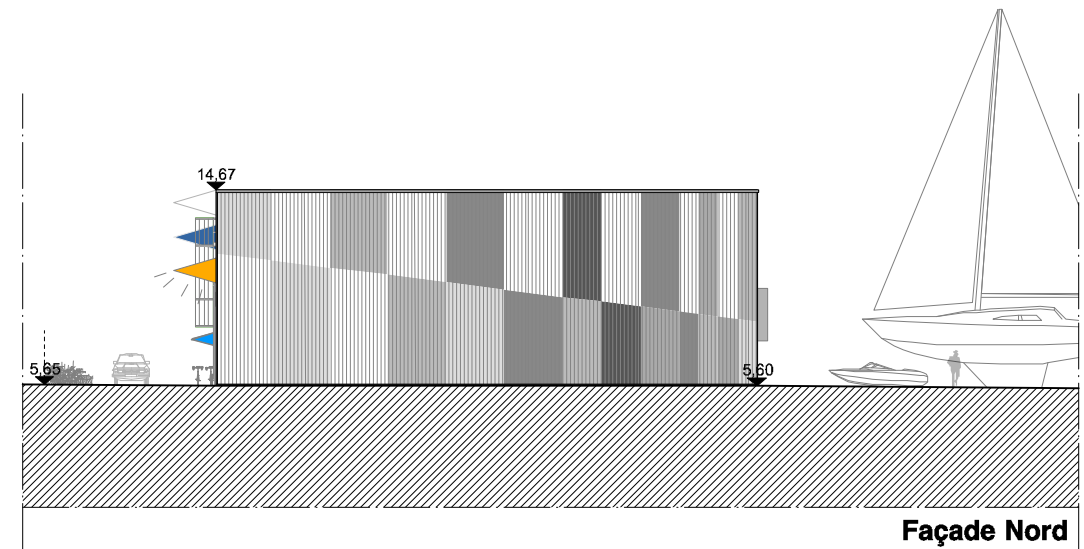

Façade Nord

<p>EP AP PRO ACT EXE DET AOR</p> <p><small>1 - Aucune modification ou reproduction - même partielle - de ce document ne peut être faite sans l'accord de l'architecte qui conserve l'entière propriété intellectuelle & artistique conformément à la loi du 7er juillet 1992. 2 - Tous dessins, détails, plans et images définissent l'aspect architectural de l'ouvrage et n'offrent en rien la responsabilité de l'entreprise vis-à-vis des détails d'exécution qu'elle doit fournir. Seule les côtes, les gabarits extérieurs des éléments architecturaux sont impératifs. Les côtes définissant la structure interne des ouvrages sont données à titre indicatif, elles doivent être confirmées par la cellule de synthèse et les plans d'exécution des entreprises. 3 - Toutes les côtes qui se rapportent à l'existant sont à vérifier sur place.</small></p>	<p>ARCHITECTE :</p> <p>elua® / Clément Miglierina - 32 rue de Rivière 33000 Bordeaux</p>	<p>BET STRUCTURE : Verdi Ingenierie</p> <p>BET ENVIRONNEMENT : -</p>	<p>PROJET : Ilot P12b tranche 1, Bassins à flots - Bordeaux</p> <p>PHASES : DOE</p>	<p>www.elua.eu</p>	
	<p>MAITRISE D'OUVRAGE :</p> <p>SNC P12b du Bassin n°2 - 6 Rue de Penthièvre 75008 Paris</p>	<p>ECONOMISTE : -</p> <p>BUREAU DE CONTROLE : Bureau Veritas</p>	<p>DOCUMENTS : Dossier des ouvrages exécutés</p> <p>TITRES : Façades</p>		<p>ECHELLE : 1/350</p> <p>DATE : 08/03/18</p>