

Le principe

- 1 Bois de grande section pour ossature, charpente et Lignadal
- 2 Bois de moyenne section pour la fabrication du Lignamur et liteaux, volige... (couverture des bâtiments)
- 3 Déchets de scierie pour la fabrication de fibre de bois, plaquettes pour le chauffage...

Le bois utilisé par Lignatech provient de la scierie Forge - Mahussier, implantée sur le même site de production.

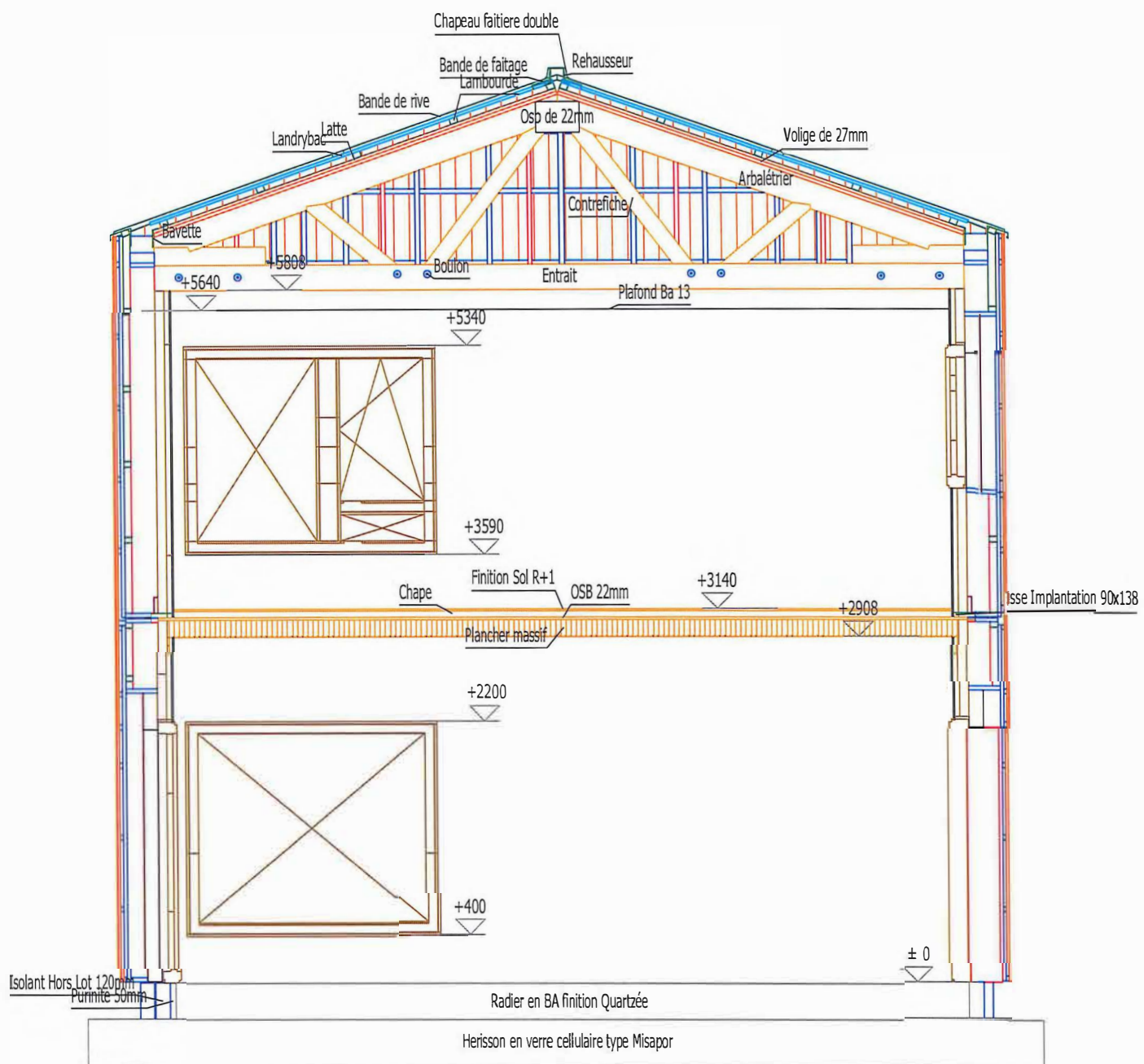

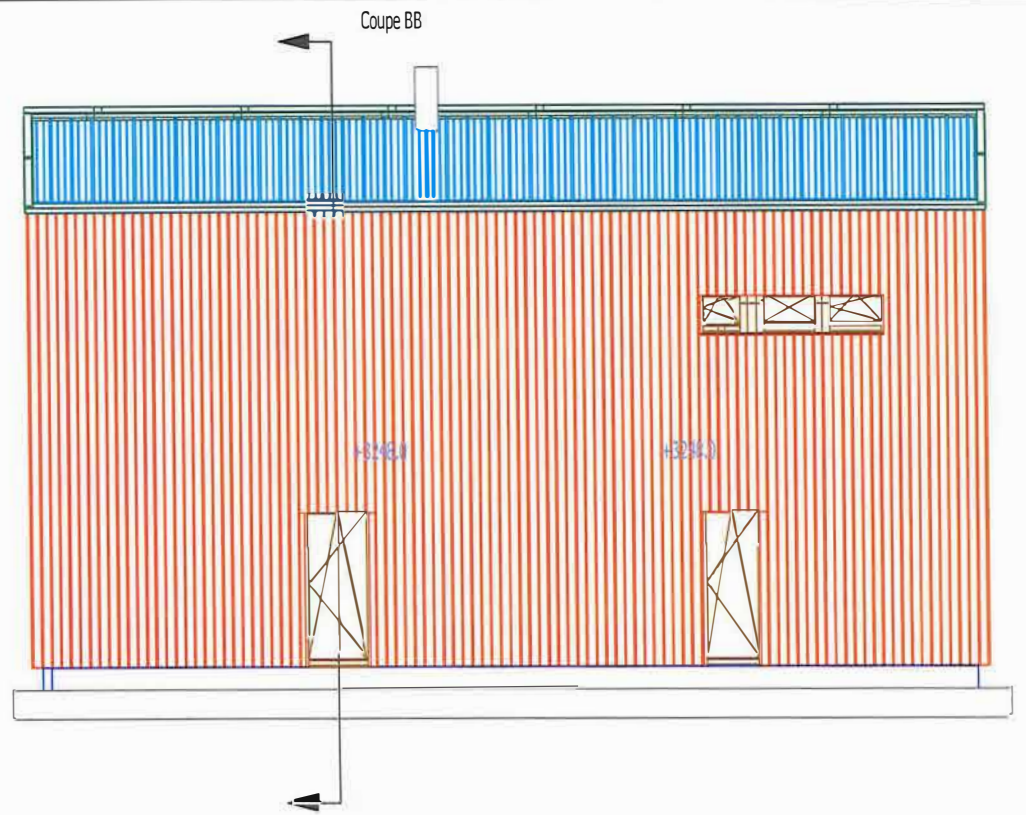

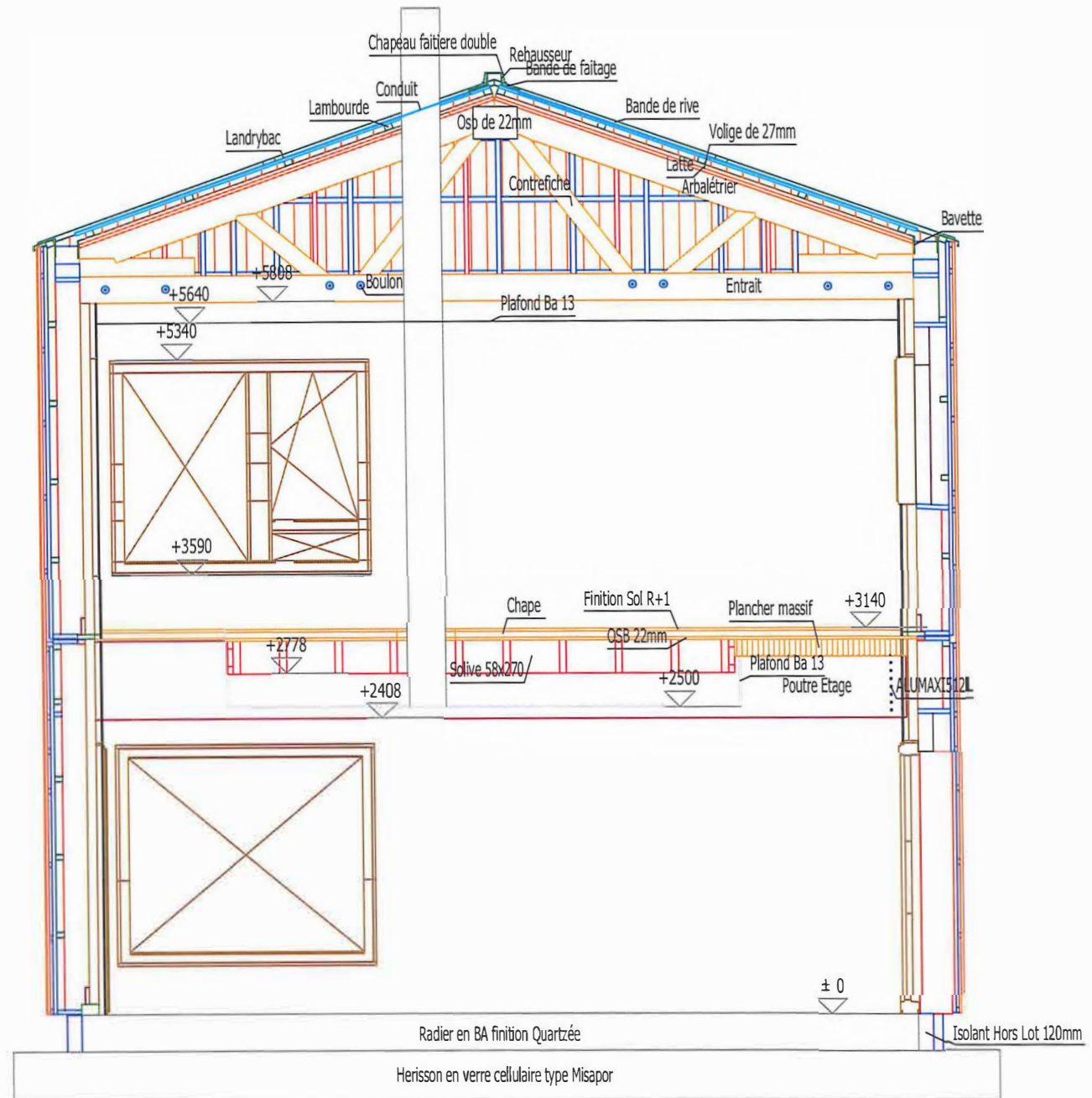
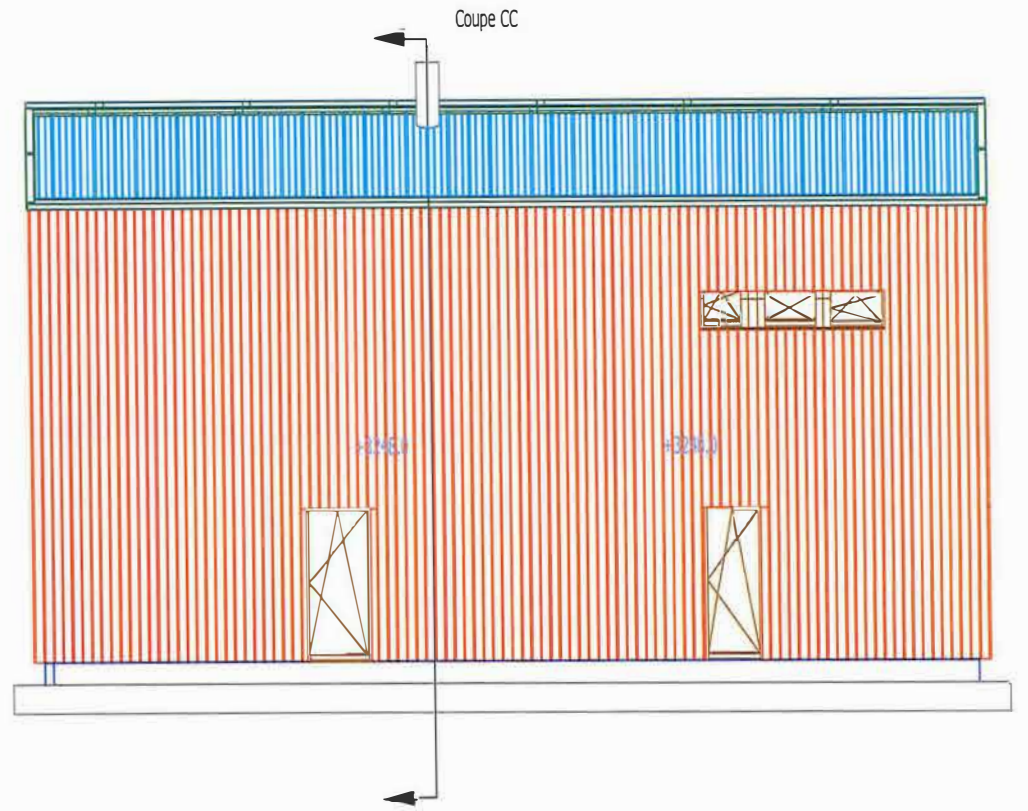

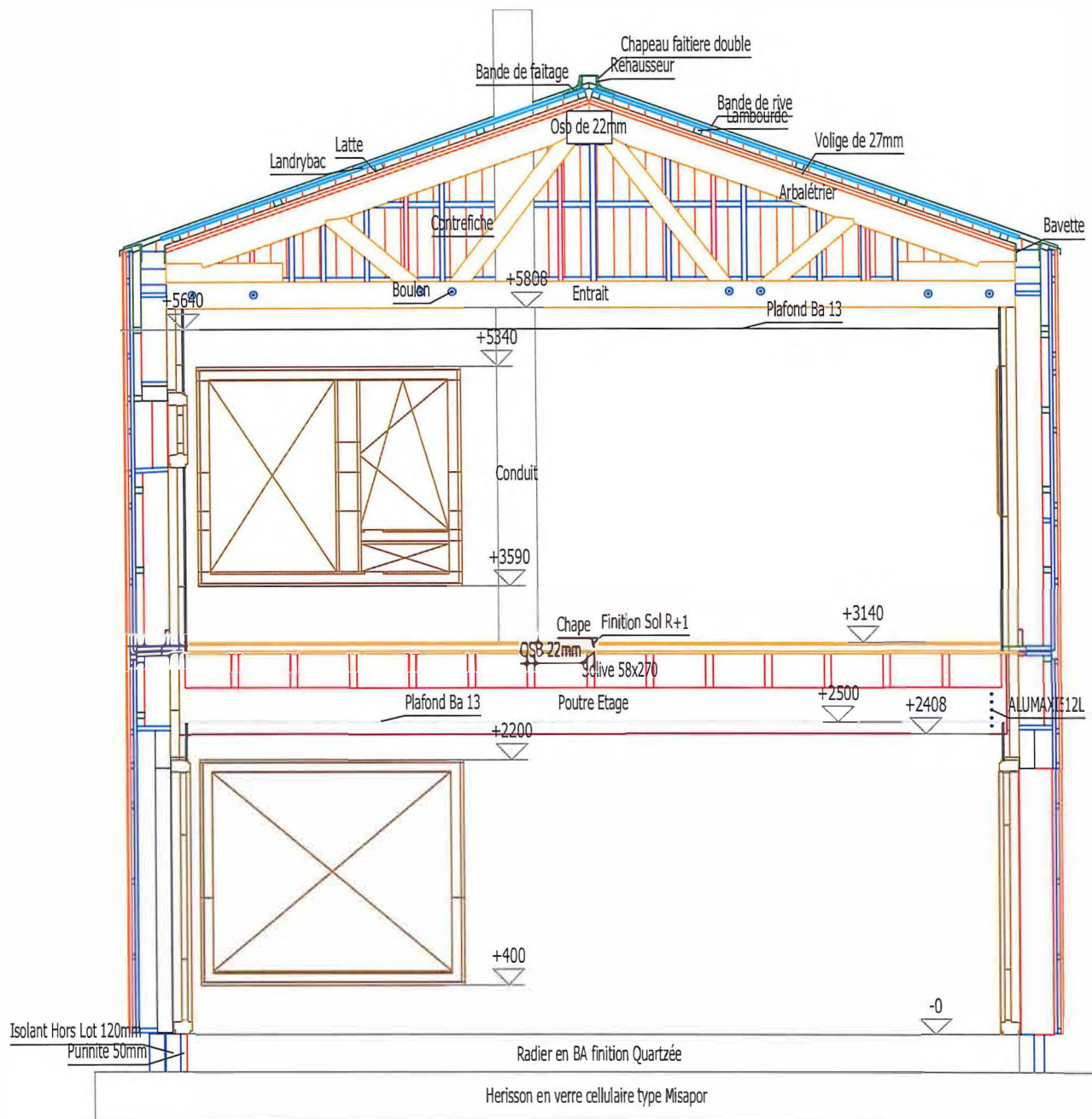
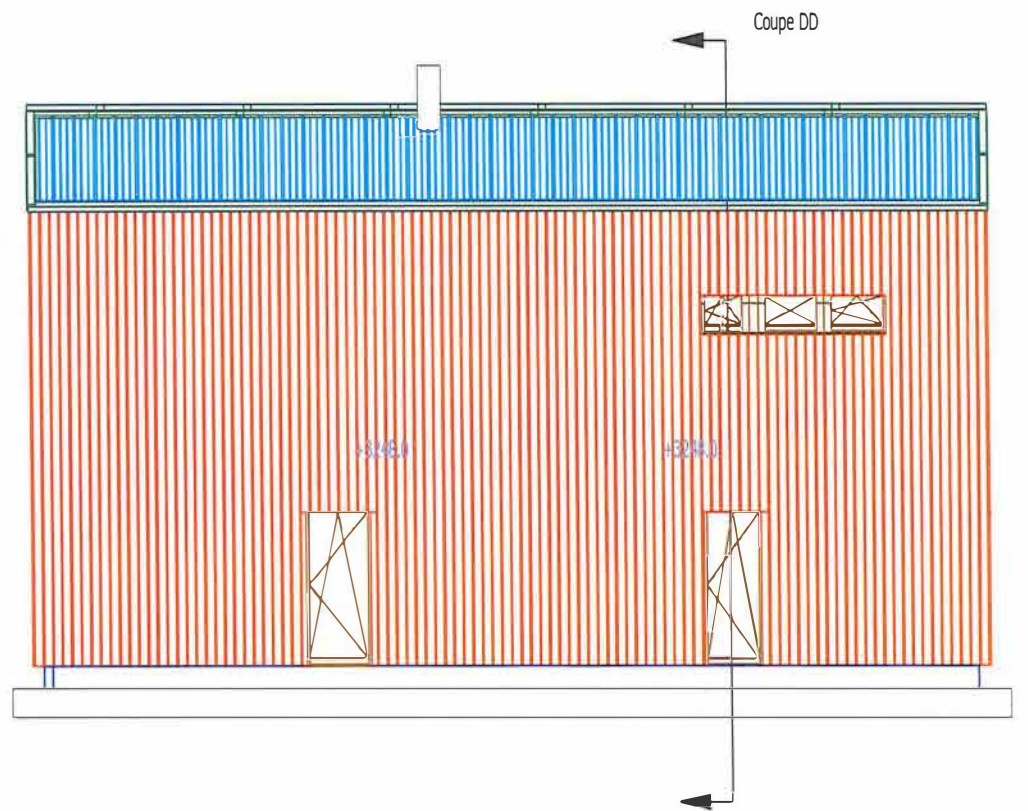

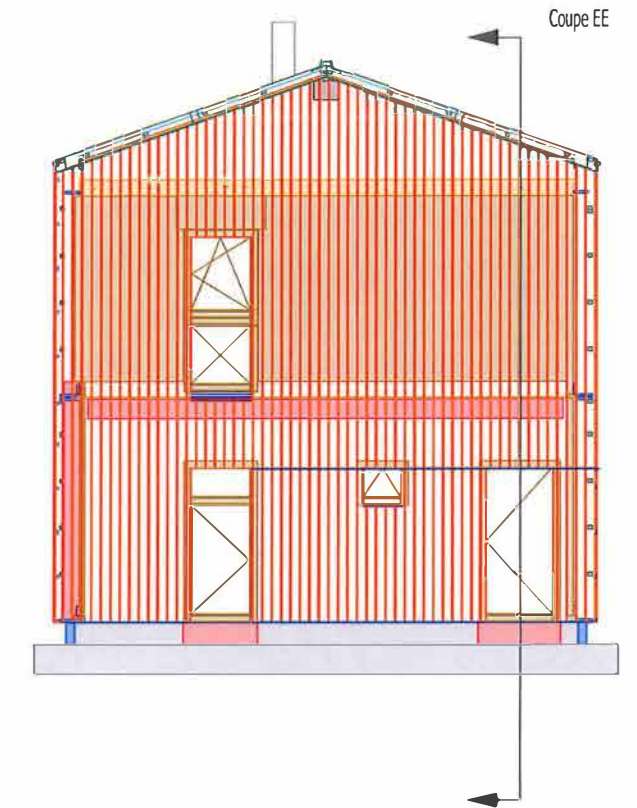
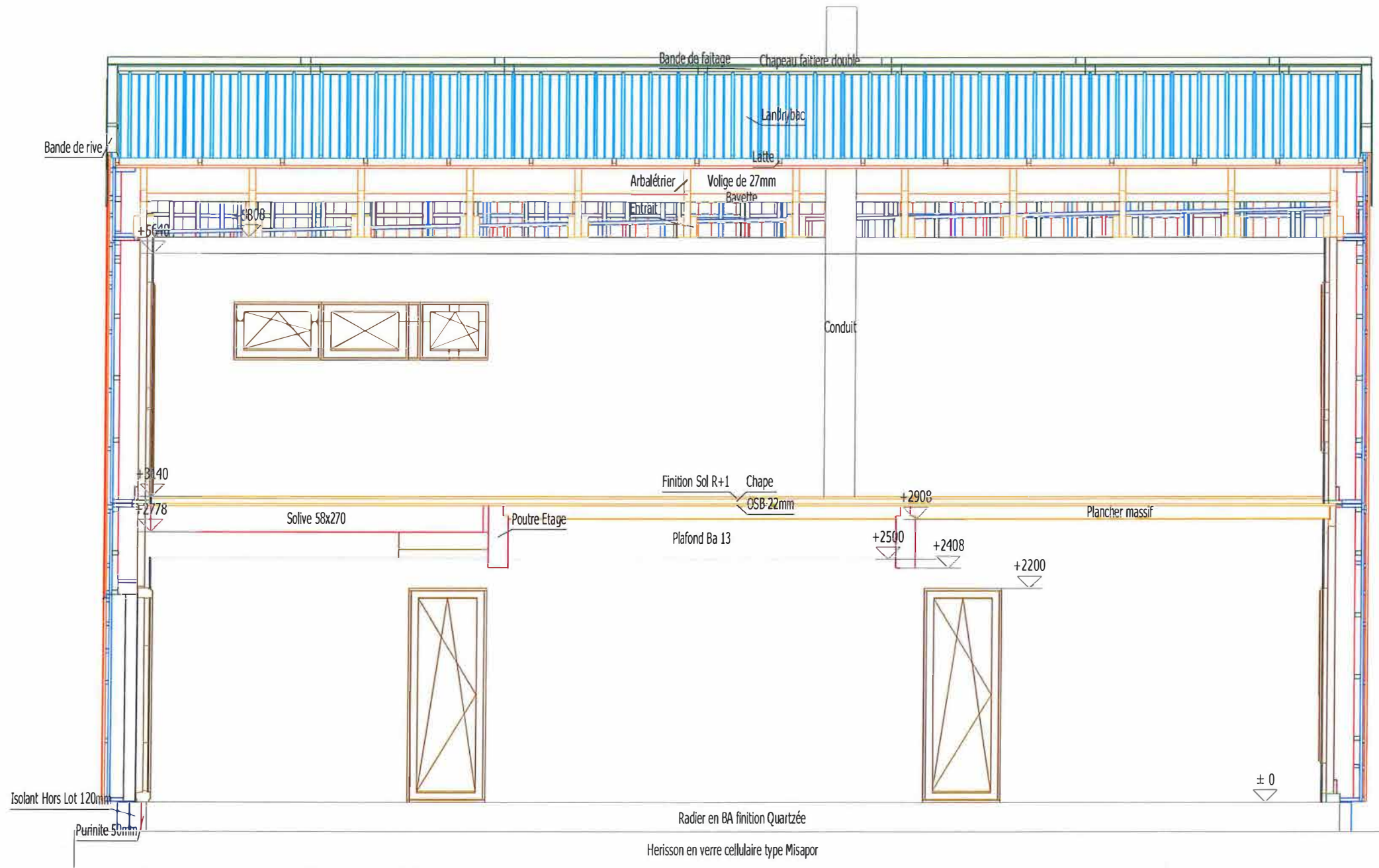

Coupe EE

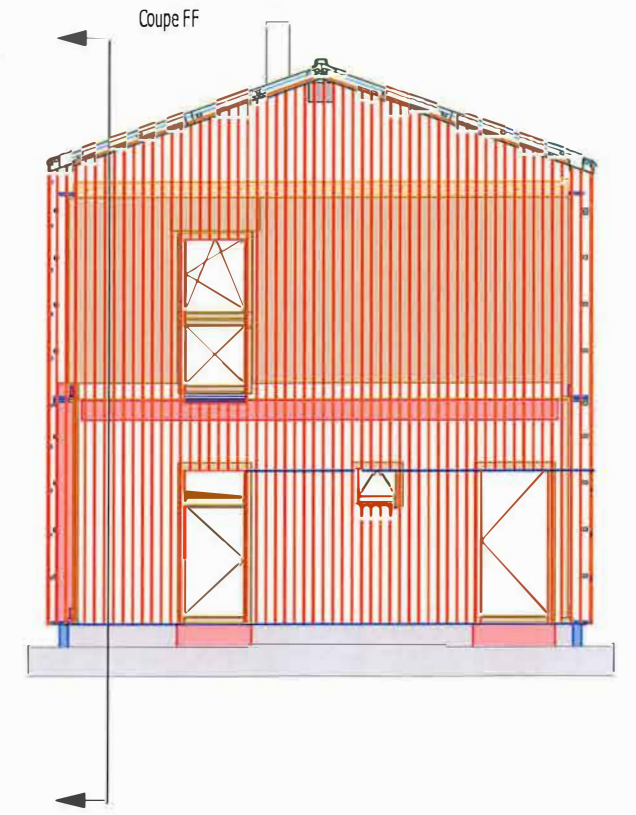
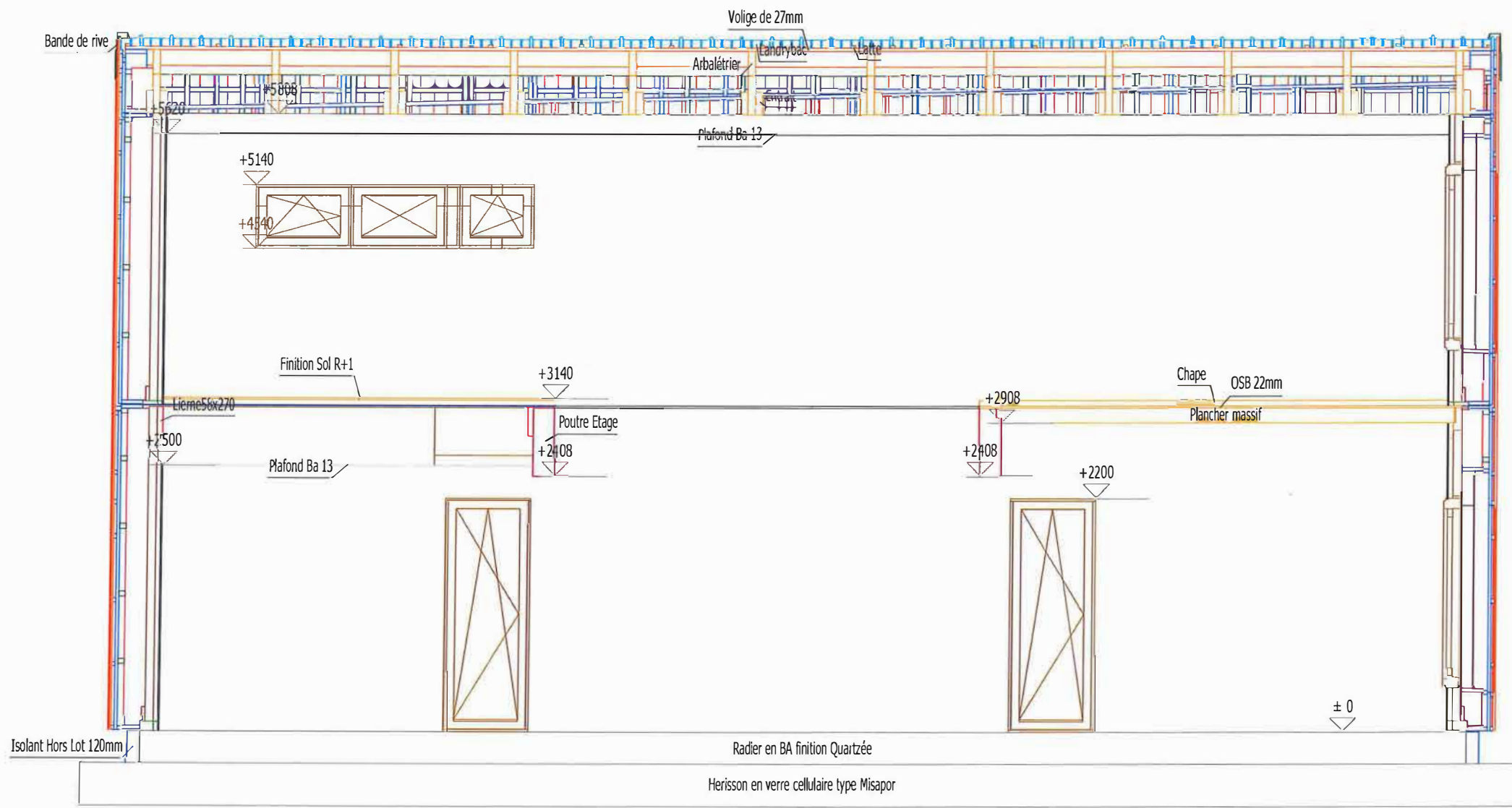

Coupe FF



Etudes: Jonathon Olivier
 tel: 06.29.76.71.60
 Suivi chantier: Xavier FORGE
 tel: 06.11.03.44.63
 412 Route Des Essarts
 Saint Haon Le Vieux 42370

Date : 19-04-2022

Echelle: 1/50

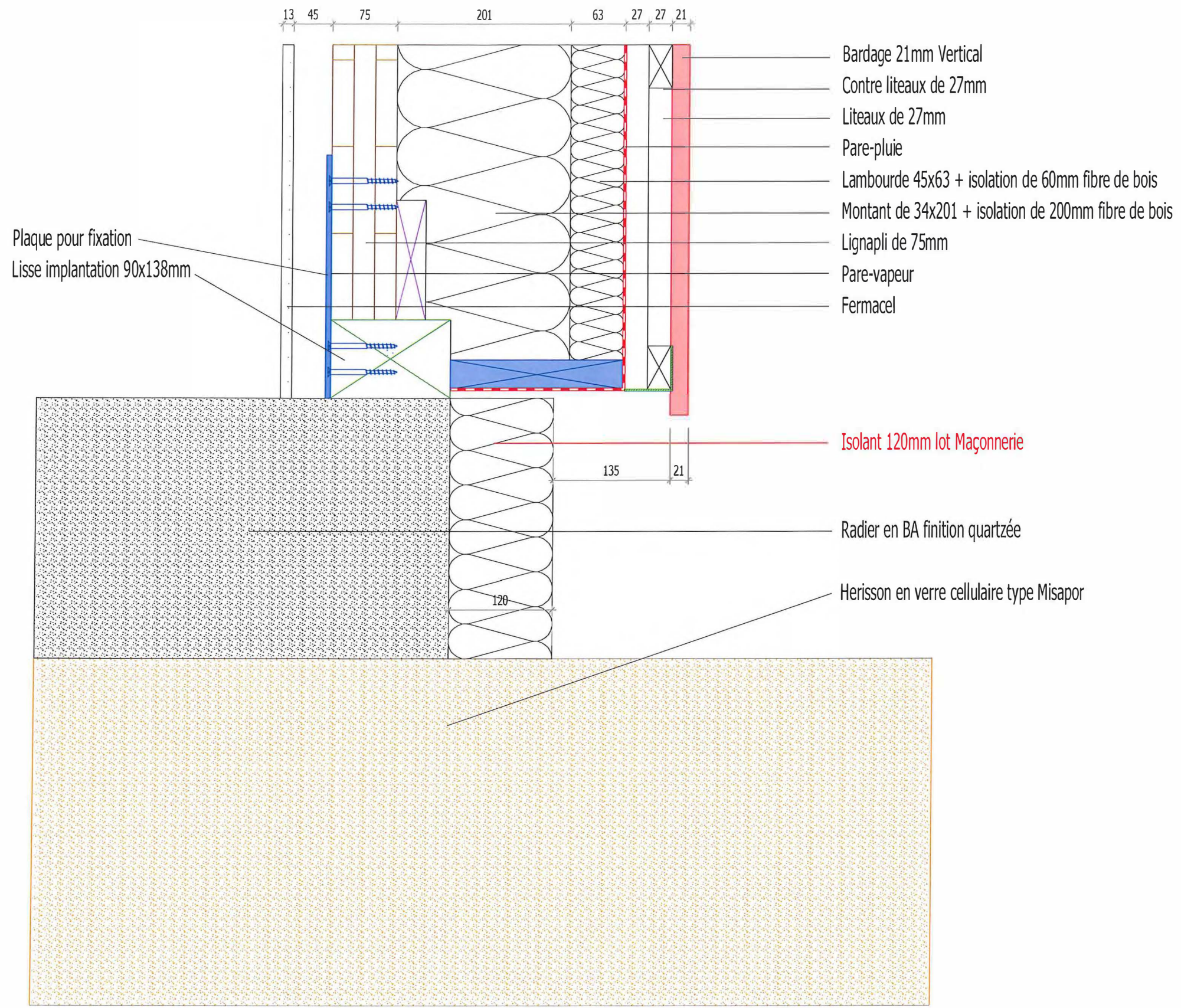

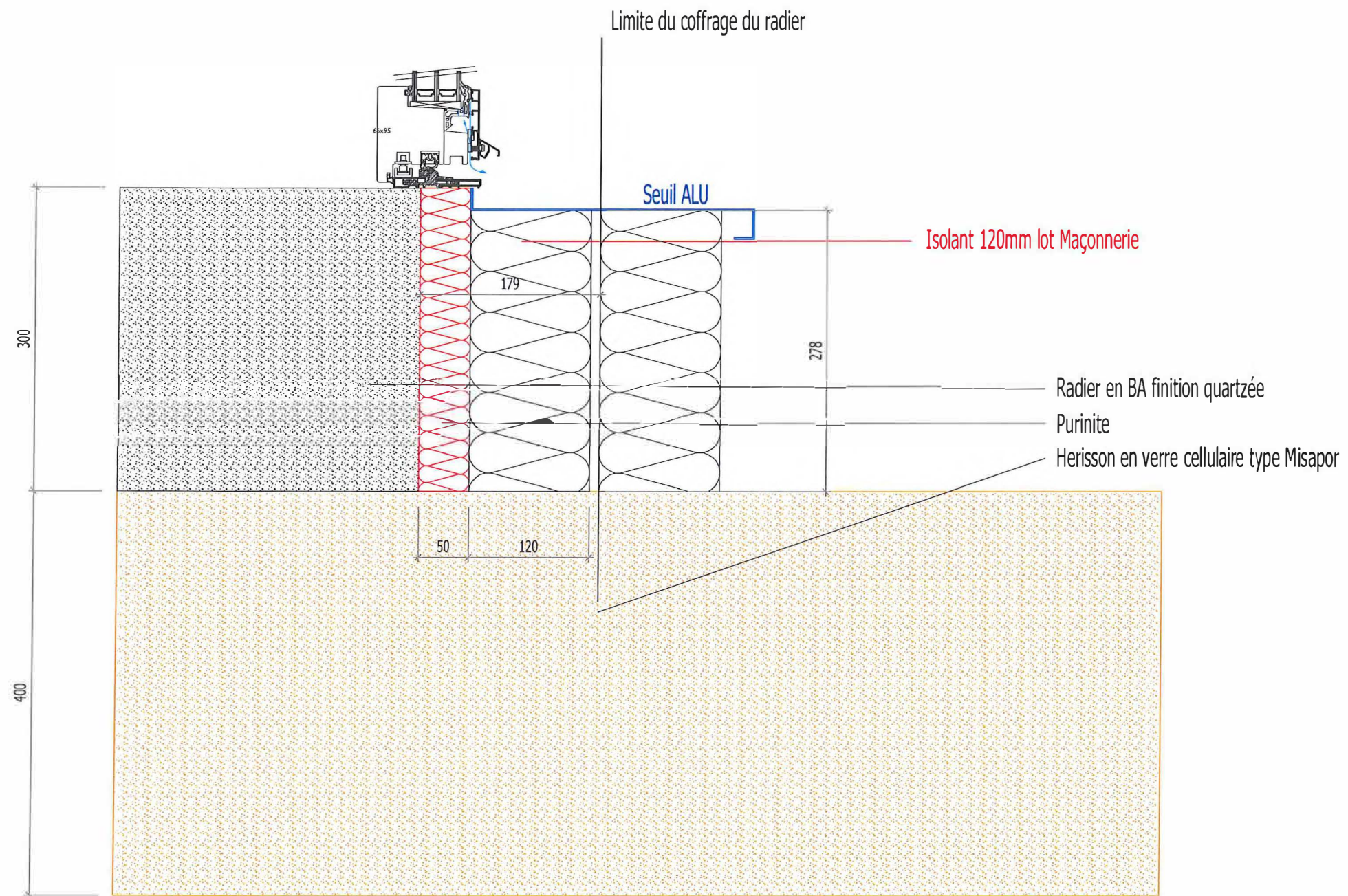

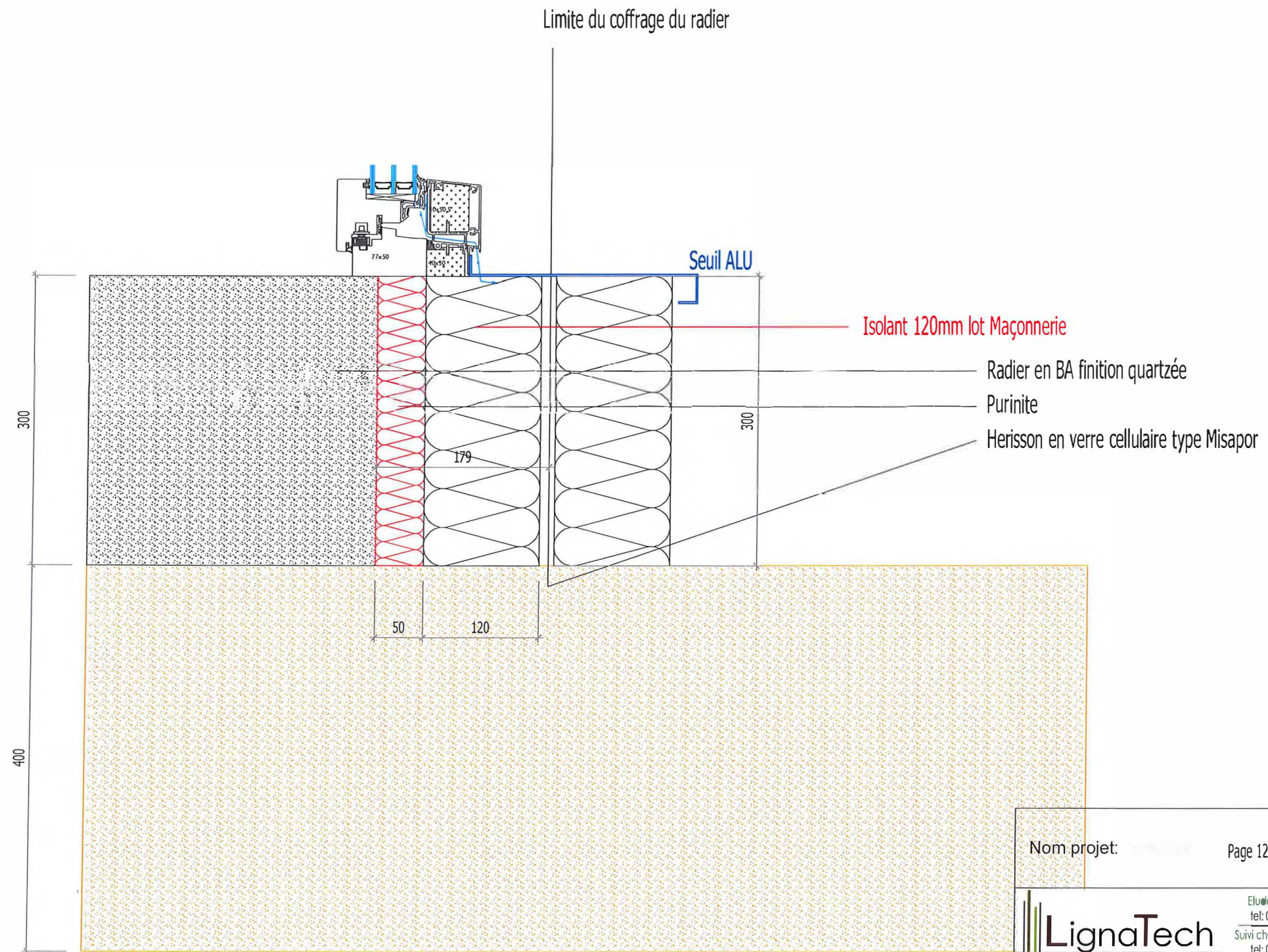

Nom projet: [REDACTED]

Page 12: Detail Menuiserie avec Appui (Pose a 0)

LignaTech
Le bois pour structure

Etudes : Jonathon Olivier
tel: 06.29.76.71.60
Suivi chantier: Xavier FORGE
tel: 06.11.03.44.63
412 Route Des Essarts
Saint Haon Le Vieux 42370

Date : 19-04-2022

Echelle: 1/5

Muraille
 Finition etage 20mm
 Chape seche 50mm
 Osb 22mm
 Solive

20
 50
 22
 270

Plaque pour fixation AKR 285
 Lisse implantation 34x138mm

13 45 75 201 63 27 27 21

Bardage 21mm Vertical
 Contre liteaux de 27mm
 Liteaux de 27mm
 Pare-pluie
 Lambourde 45x63 + isolation de 60mm fibre de bois
 Montant de 34x201 + isolation de 200mm fibre de bois
 Lignapli de 75mm
 Pare-vapeur
 Fermacel

Page 13: Detail Solivage

 <p>LignaTech Le bois pour structure</p>	Etudes : Jonathan Olivier tel: 06.29.76.71.60 Suivi chantier: Xavier FORGE tel: 06.11.03.44.63 412 Route Des Essarts Saint Haon Le Vieux 42370	Date : 19-04-2022
	Echelle: 1/5	

Muraille
 Finition etage 20mm
 Chape seche 50mm
 Osb 22mm
 Plancher Massif

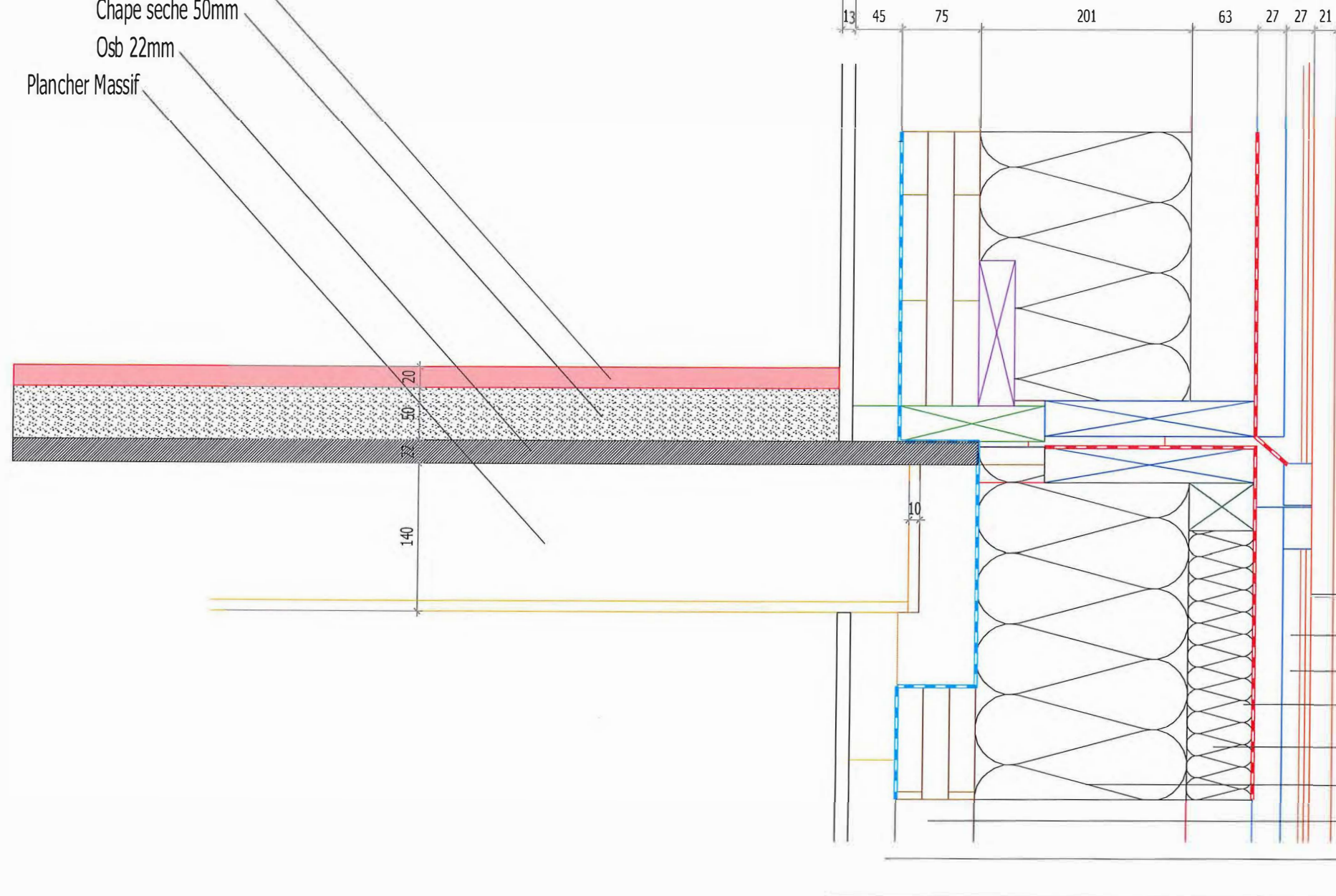

Bardage 21mm Vertical
 Contre liteaux de 27mm
 Liteaux de 27mm
 Pare-pluie
 Lambourde 45x63 + isolation de 60mm fibre de bois
 Montant de 34x201 + isolation de 200mm fibre de bois
 Lignapli de 75mm
 Pare-vapeur
 Fermacel

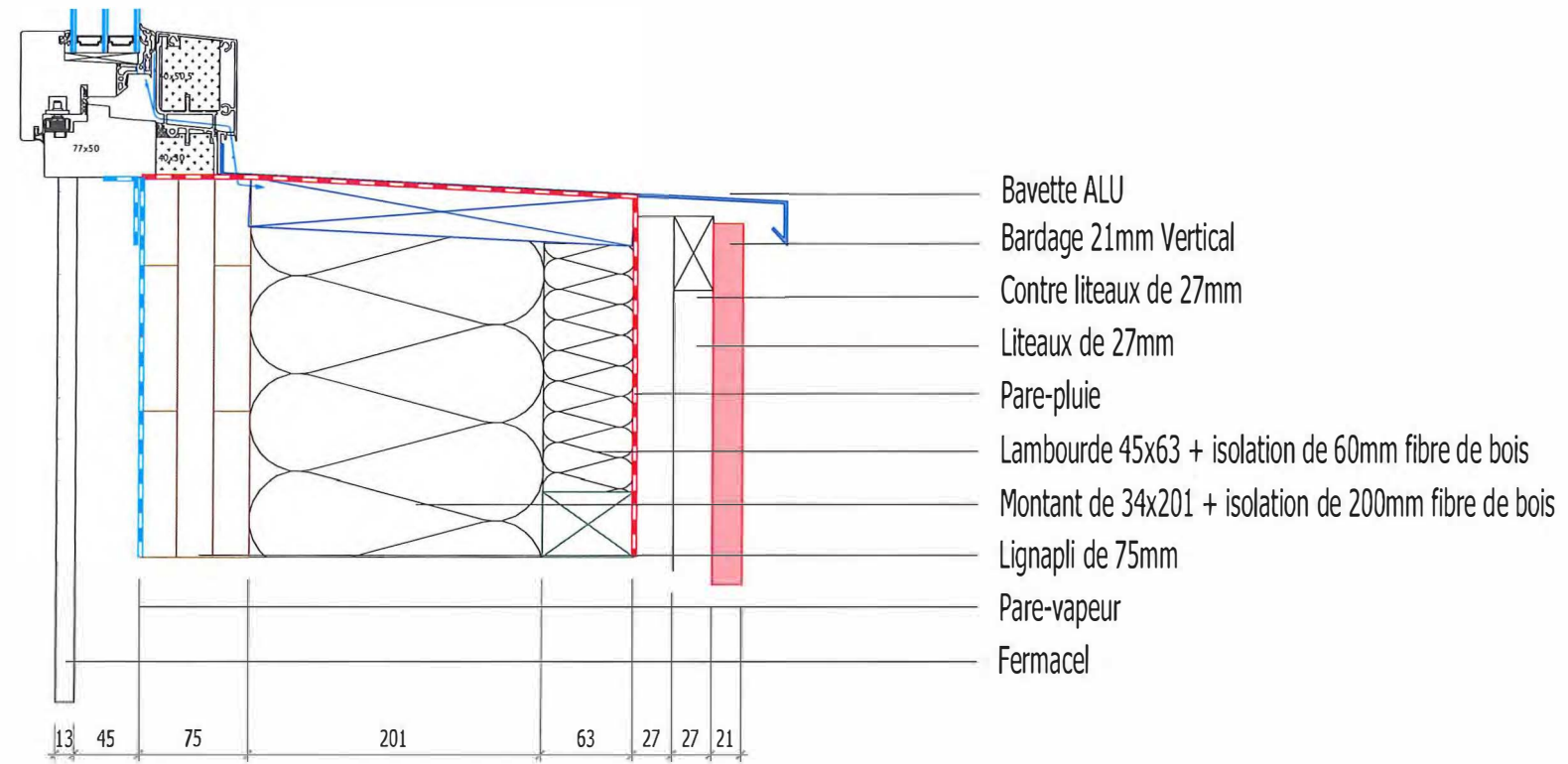

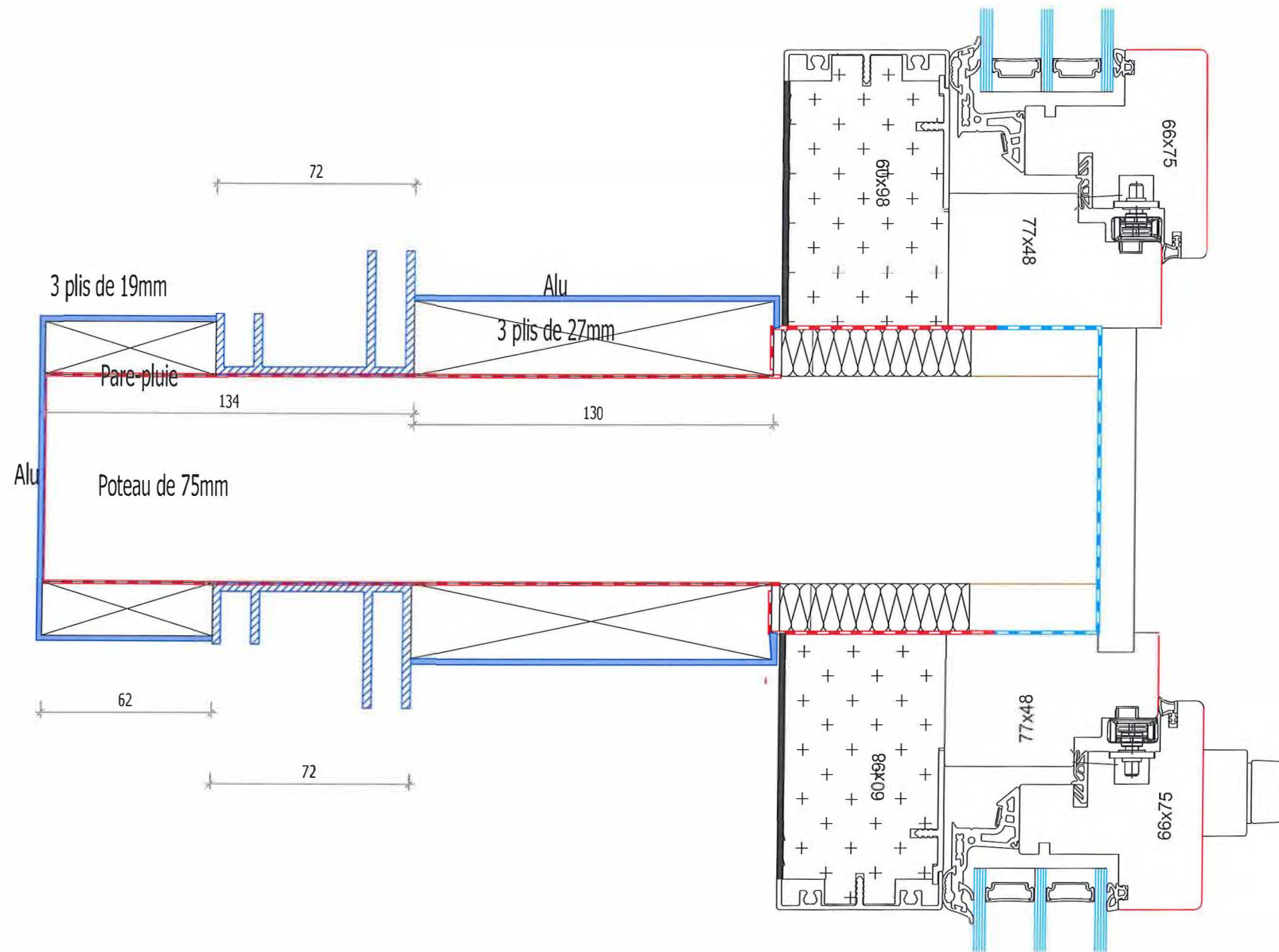

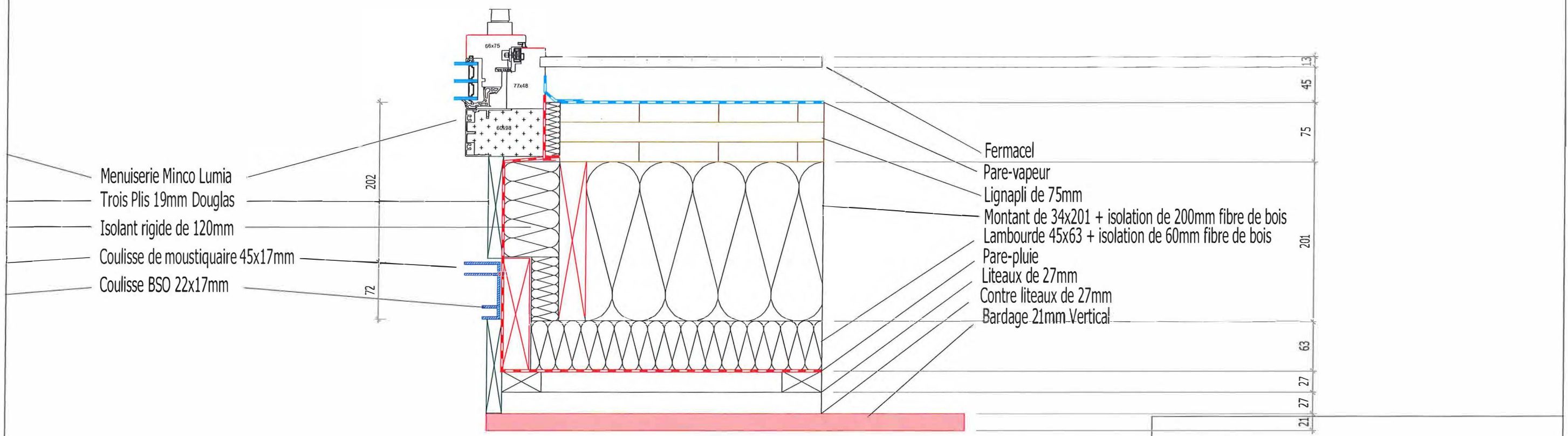
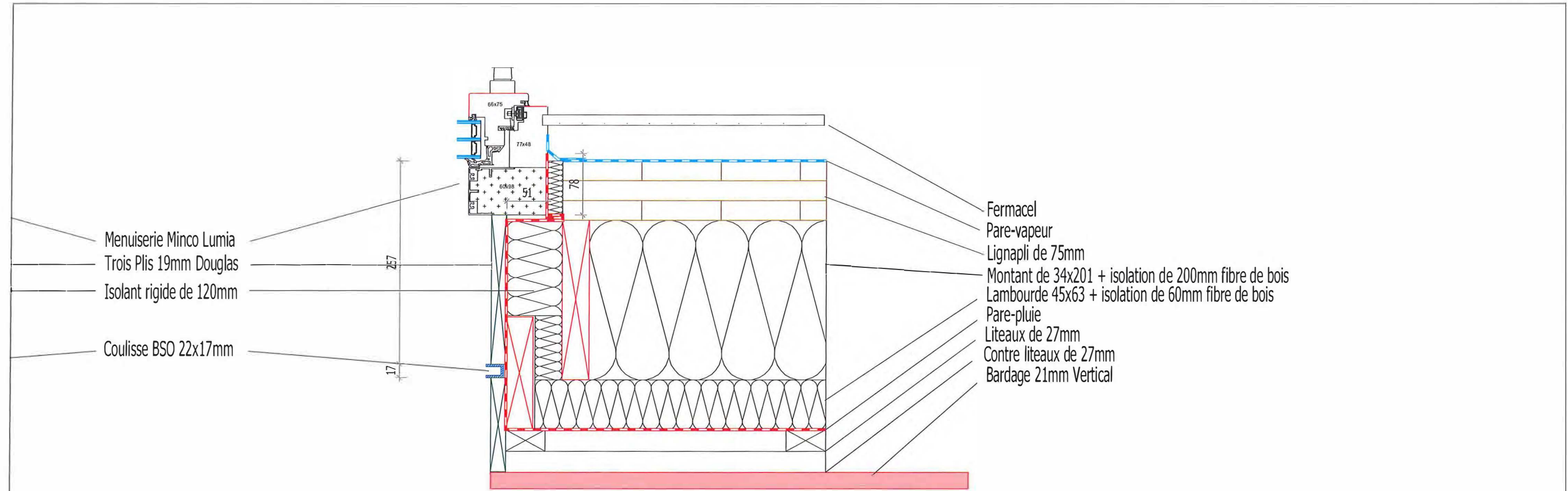

13 45 75 201 63 27 27 21

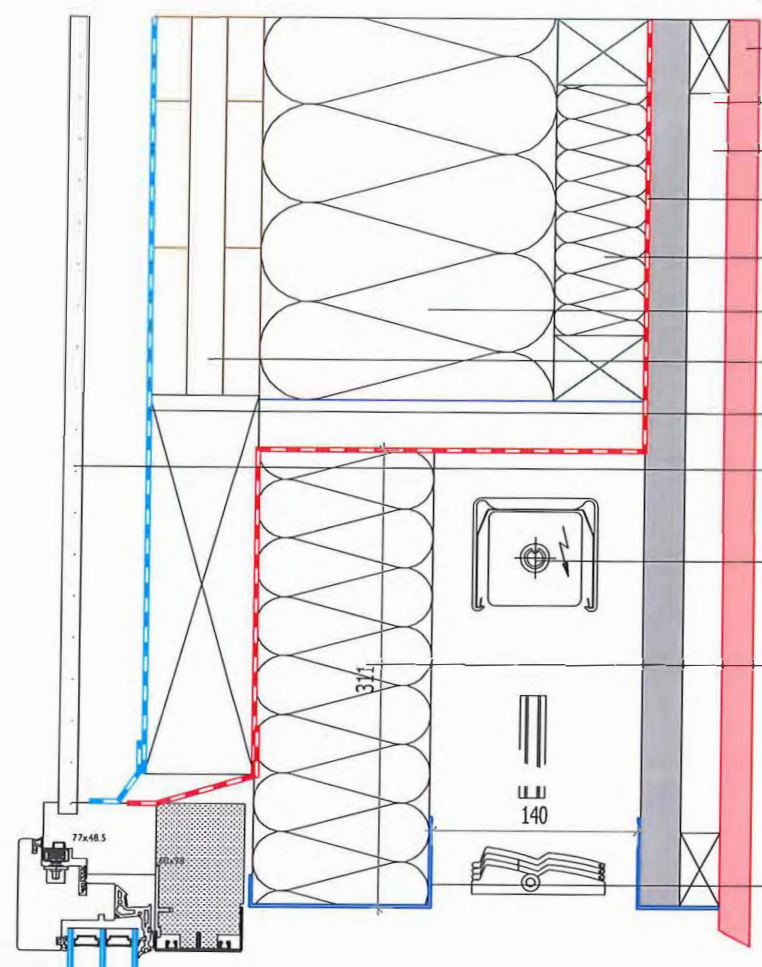

- Bardage 21mm Vertical
- Contre liteaux de 27mm
- Liteaux de 27mm
- Pare-pluie
- Lambourde 45x63 + isolation de 60mm fibre de bois
- Montant de 34x201 + isolation de 200mm fibre de bois
- Lignapli de 75mm
- Pare-vapeur
- Fermacel
- BSO
- Isolant rigide fibre de bois 120mm
- Capotage ALU

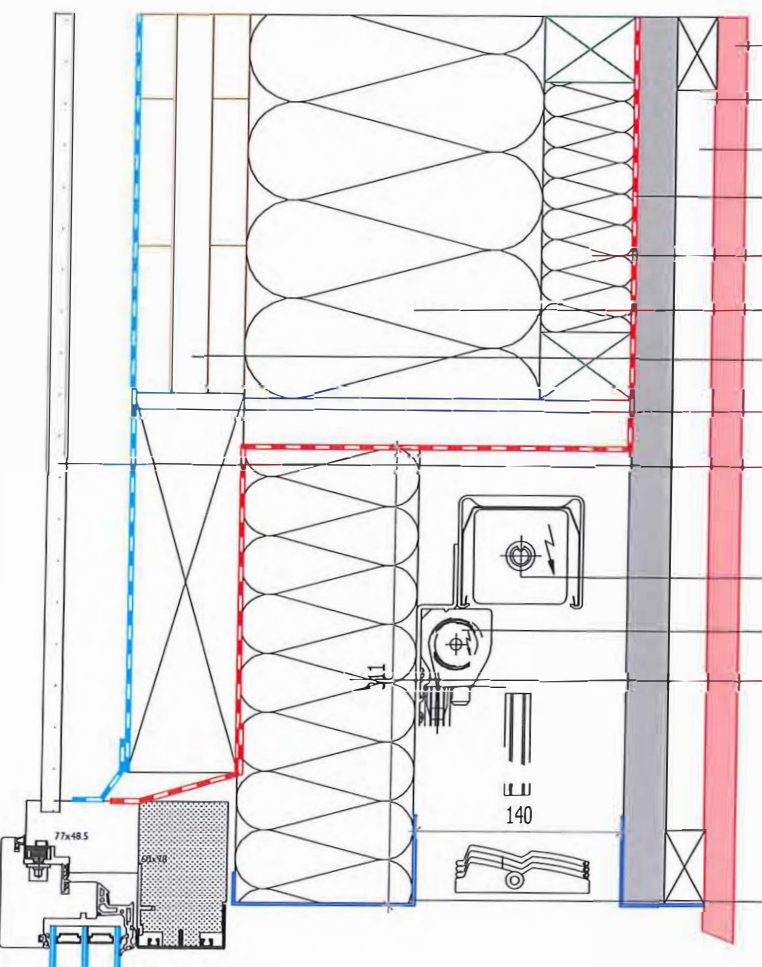

- Bardage 21mm Vertical
- Contre liteaux de 27mm
- Liteaux de 27mm
- Pare-pluie
- Lambourde 45x63 + isolation de 60mm fibre de bois
- Montant de 34x201 + isolation de 200mm fibre de bois
- Lignapli de 75mm
- Pare-vapeur
- Fermacel
- BSO
- Moustiquaire
- Isolant rigide fibre de bois 120mm
- Capotage ALU



Etudes : Jonathon Olivier
tel: 06.29.76.71.60
Suivi chantier: Xavier FORGE
tel: 06.11.03.44.63
412 Route Des Essarts
Saint Haon Le Vieux 42370

Date : 19-04-2022
Echelle: 1/5

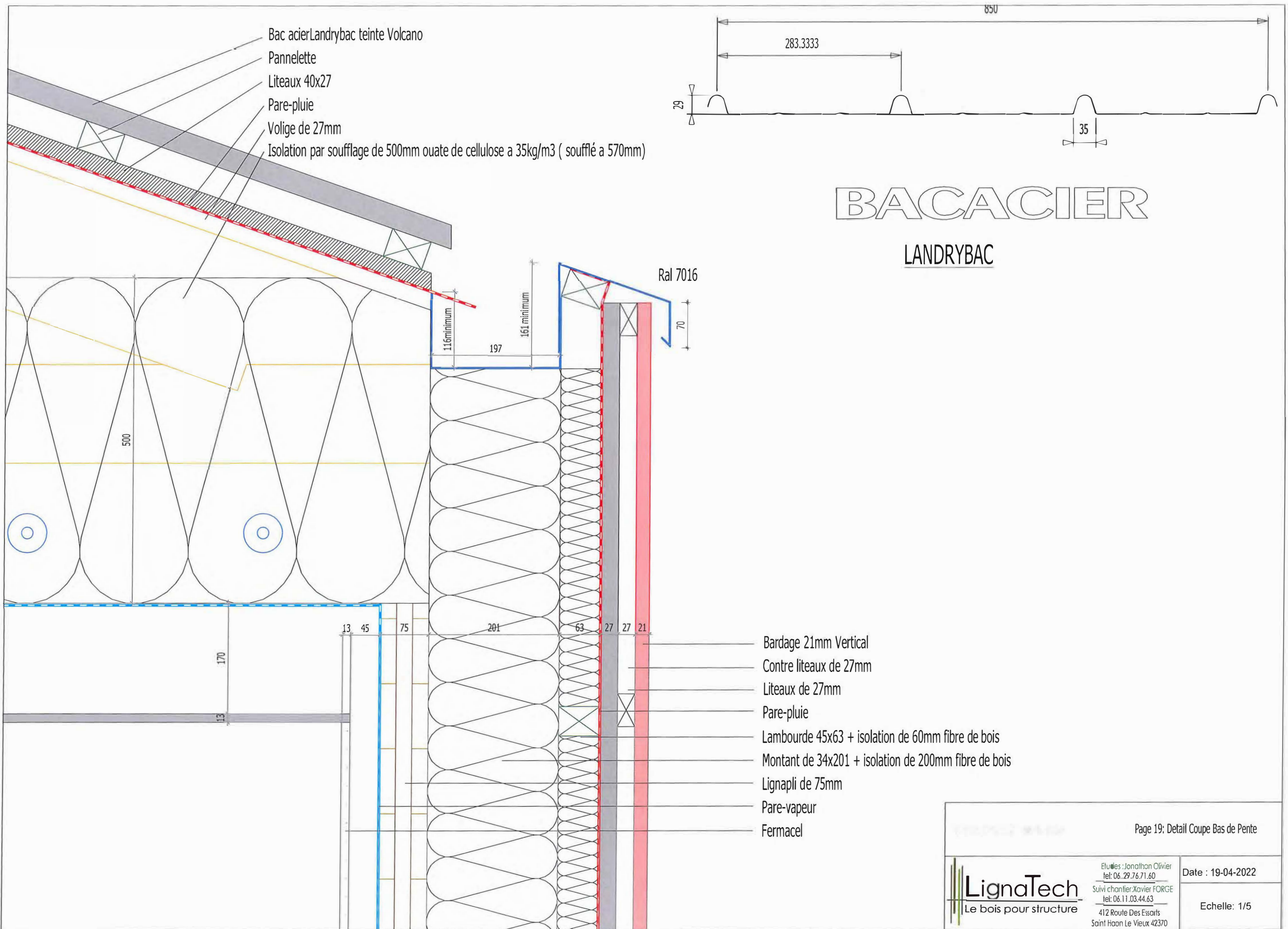

- Bac acier Landrybac teinte Volcano
- Pannelette
- Liteaux 40x27
- Pare-pluie
- Volige de 27mm
- Isolation par soufflage de 500mm ouate de cellulose a 35kg/m3 (soufflé a 570mm)

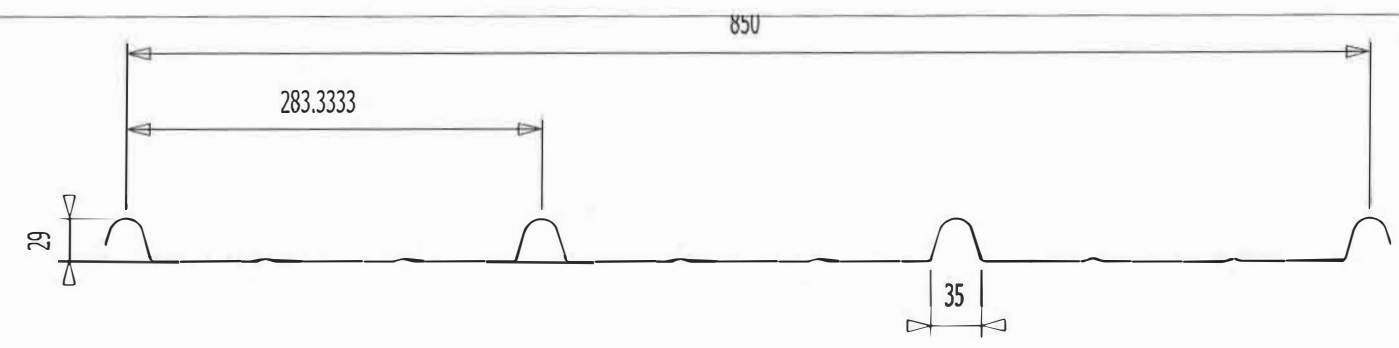

BACACIER

LANDRYBAC

Ral 7016

- Bardage 21mm Vertical
- Contre liteaux de 27mm
- Liteaux de 27mm
- Pare-pluie
- Lambourde 45x63 + isolation de 60mm fibre de bois
- Montant de 34x201 + isolation de 200mm fibre de bois
- Lignapli de 75mm
- Pare-vapeur
- Fermacel