



1 Elévation nord
Ech: 1 : 50



2 Elévation Sud
Ech: 1 : 50

- LÉGENDE DES MATÉRIAUX :**
- 1 : Béton désactivé
 - 2a : Bardage bois vertical 40x40 mm sur osb
 - 2b : Bardage bois horizontal 40x40mm sur osb
 - 2c : Bardage bois sur ossature en acier galvanisé dito façade
 - 3 : Façade mur-rideau en serrurerie
 - 4 : Ensemble vitré menuisé en serrurerie dito mur-rideau
 - 5 : Garde-corps métallique de sécurité
 - 6 : Escalier en serrurerie
 - 7 : Palier en serrurerie dito escalier et platelage bois

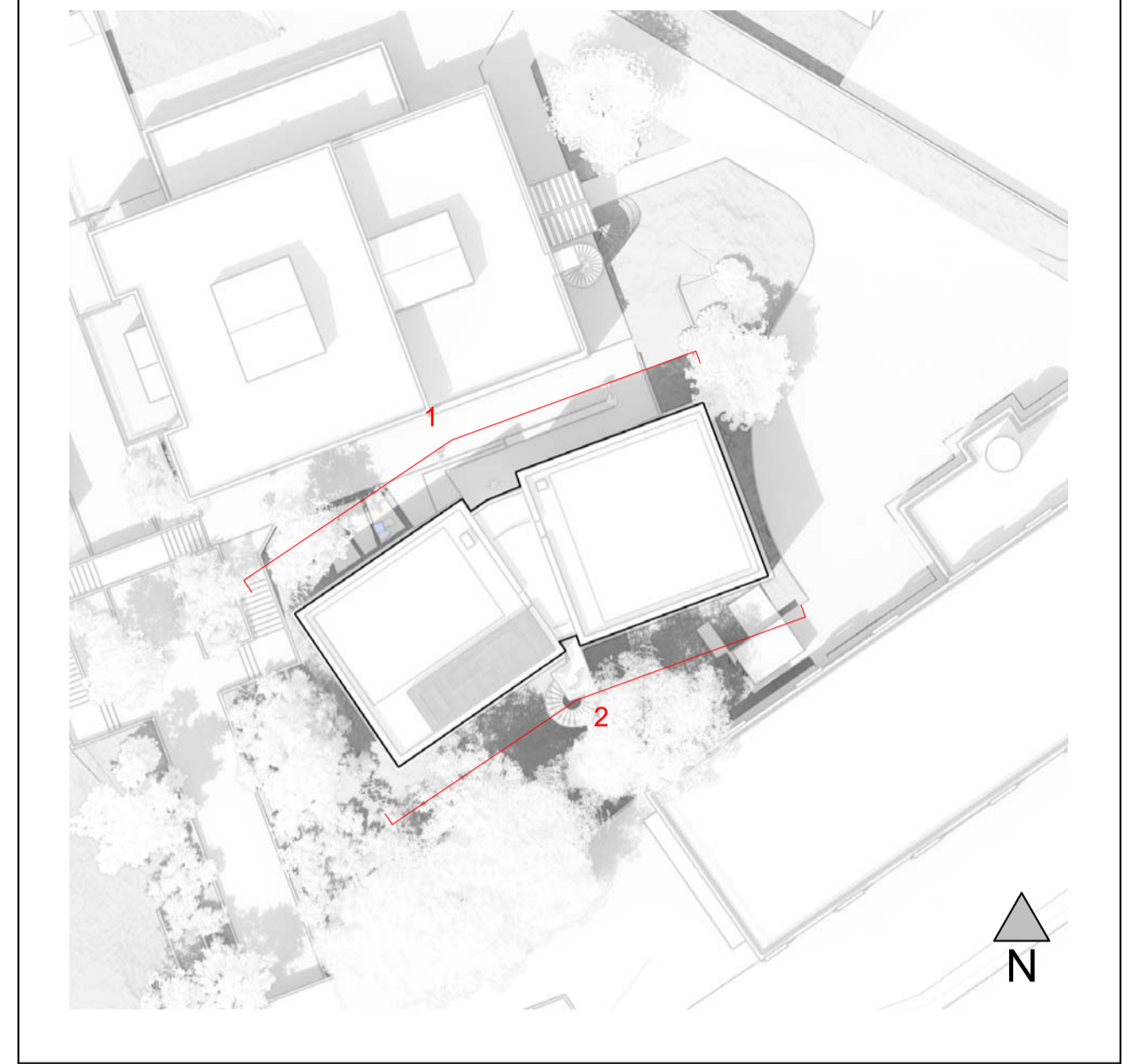

MAÎTRISE D'OUVRAGE :

SEMITAN

3, rue Bellier BP 64605 / 44046 NANTES Cedex 1
T : 02 51 81 79 64
Béatrice Dugué / Franck Sombart
bdugue@semitan.fr / fsombart@semitan.fr

MAÎTRISE D'OEUVRE :

<p>WRA - Architectes - 30, allée Vivaldi - 75012 Paris T: 09 66 98 55 81 Fabrice Lagarde f.lagarde@atelier-wra.fr</p>	<p>PATCH CONSEIL - Const. modulaire - Lieu-dit Chochochat - 63300 Thiers T: 04 73 51 45 56 Pascal Chazal pascal@patchconseil.fr</p>
<p>AXOE - BET Struct./fluides/économie - 70, rue Amelot - 75011 Paris T: 07 86 95 57 93 Nicolas Zaranis nzaranis@axoe.fr</p>	<p>SYMOE - BET environnemental - 8, rue de St Domingue - 44200 Nantes T: 02 85 52 33 79 François Garcin fgarcin@symoe.fr</p>

BUREAU DE CONTRÔLE :

<p>APAVE NORD-OUEST 5, rue de la Johardière - BP 20289 44803 St Herblain CEDEX T: 07 62 87 74 56 Florence Benedic florence.benedic@apave.com</p>	<p>SPS :</p> <p>VERITAS 8, avenue Jacques Cartier - BP70279 44818 St Herblain T: 02 40 92 48 99 Christophe Mathieu christophe.mathieu@bureauveritas.com</p>
---	---

Révisions

N° de révision	Date de révision	Description de la révision	Remis à

PROJET : ESPACE 500 - Création d'un bâtiment modulaire

DOCUMENT : FACADE NORD & SUD

PHASE :	INDICE :	DATE :
DCE	00	Fev. 2021
EMETTEUR :	ECH :	N° :
WRA	1 : 50	EV_01

Les cotes et toutes autres informations données sur les plans ne le sont qu'à titre indicatif. Il est de la responsabilité de l'entreprise d'en vérifier l'exactitude sur le chantier.



3 Elévation Est
Ech: 1 : 50



4 Elévation Ouest
Ech: 1 : 50

LÉGENDE DES MATÉRIAUX :

- 1 : Béton désactivé
- 2a : Bardage bois vertical 40x40 mm sur osb
- 2b : Bardage bois horizontal 40x40mm sur osb
- 2c : Bardage bois sur ossature en acier galvanisé dito façade
- 3 : Façade mur-rideau en serrurerie
- 4 : Ensemble vitré menuisé en serrurerie dito mur-rideau
- 5 : Garde-corps métallique de sécurité
- 6 : Escalier en serrurerie
- 7 : Palier en serrurerie dito escalier et platelage bois

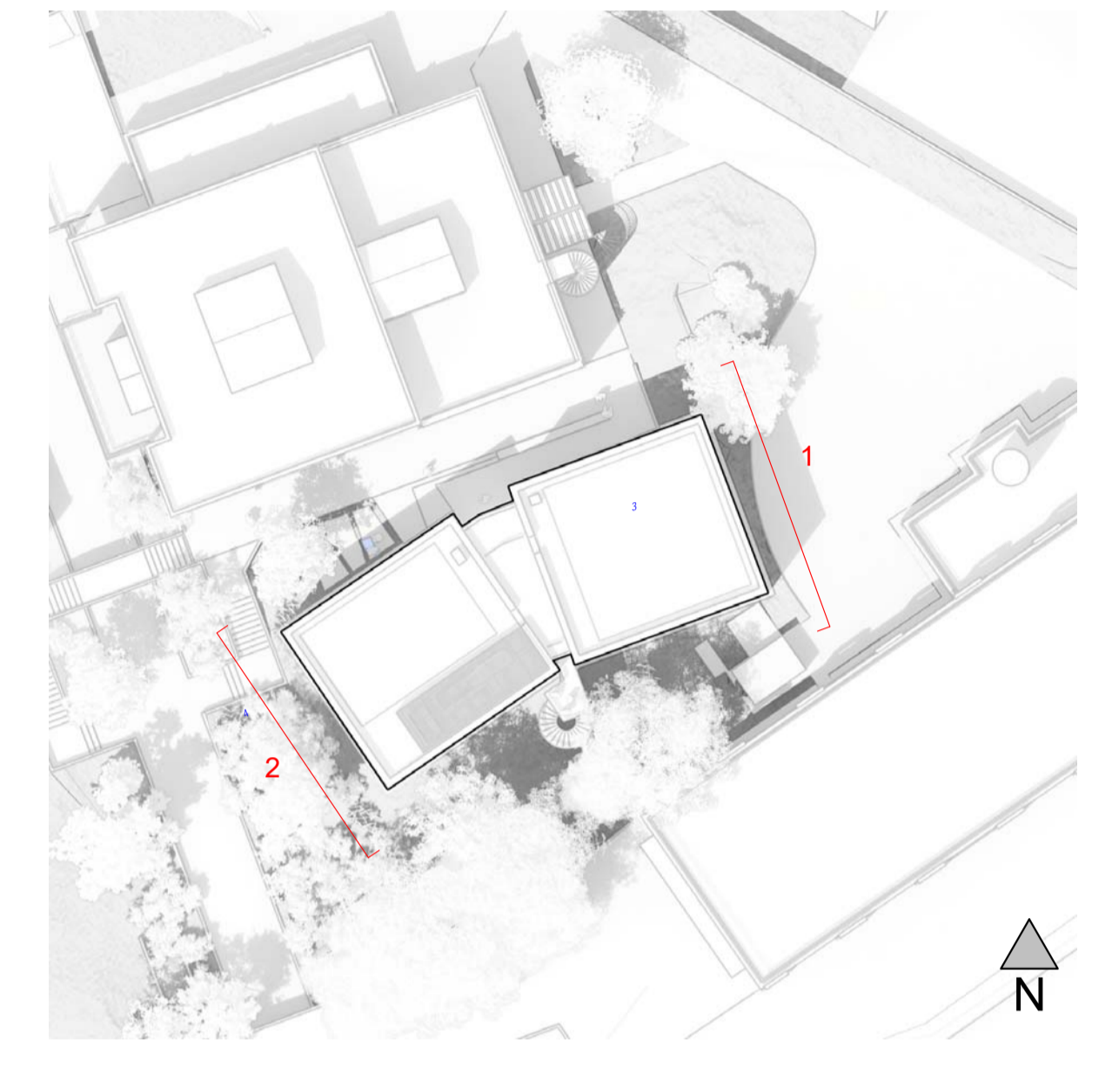

MAÎTRISE D'OUVRAGE :

SEMITAN

3, rue Bellier BP 64605 / 44046 NANTES Cedex 1
T : 02 51 81 79 64
Béatrice Dugué / Franck Sombart
bdugue@semitan.fr / fsombart@semitan.fr

MAÎTRISE D'OEUVRE :

<p>WRA - Architectes - 30, allée Vivaldi - 75012 Paris T: 09 66 98 55 81 Fabrice Lagarde f.lagarde@atelier-wra.fr</p>	<p>PATCH CONSEIL - Const. modulaire - Lieu-dit ChoCHAT - 63300 Thiers T: 04 73 51 45 56 Pascal Chazal pascal@patchconseil.fr</p>
<p>AXOE - BET Struct./fluides/économie - 70, rue Amelot - 75011 Paris T: 07 86 95 57 93 Nicolas Zaranis nzaranis@axoe.fr</p>	<p>SYMOC - BET environnemental - 8, rue de St Domingue - 44200 Nantes T: 02 85 52 33 79 François Garcin fgarcin@symoc.fr</p>
<p>BUREAU DE CONTRÔLE : APAVE NORD-OUEST 5, rue de la Johardière - BP 20289 44803 St Herblain CEDEX T: 07 62 87 74 56 Florence Benedic florence.benedic@apave.com</p>	<p>SPS : VERITAS 8, avenue Jacques Cartier - BP70279 44818 St Herblain T: 02 40 92 48 99 Christophe Mathieu christophe.mathieu@bureauveritas.com</p>

Révisions

N° de révision	Date de révision	Description de la révision	Remis à

PROJET :	ESPACE 500 - Création d'un bâtiment modulaire		
DOCUMENT :	FACADE EST & OUEST		
PHASE :	DCE	INDICE :	00
		DATE :	Fev. 2021
EMETTEUR :	WRA	ECH :	1 : 50
		N° :	EV_02

Les cotes et toutes autres informations données sur les plans ne le sont qu'à titre indicatif. Il est de la responsabilité de l'entreprise d'en vérifier l'exactitude sur le chantier.