

**CC** Coupe - Modules Est  
Ech: 1:50

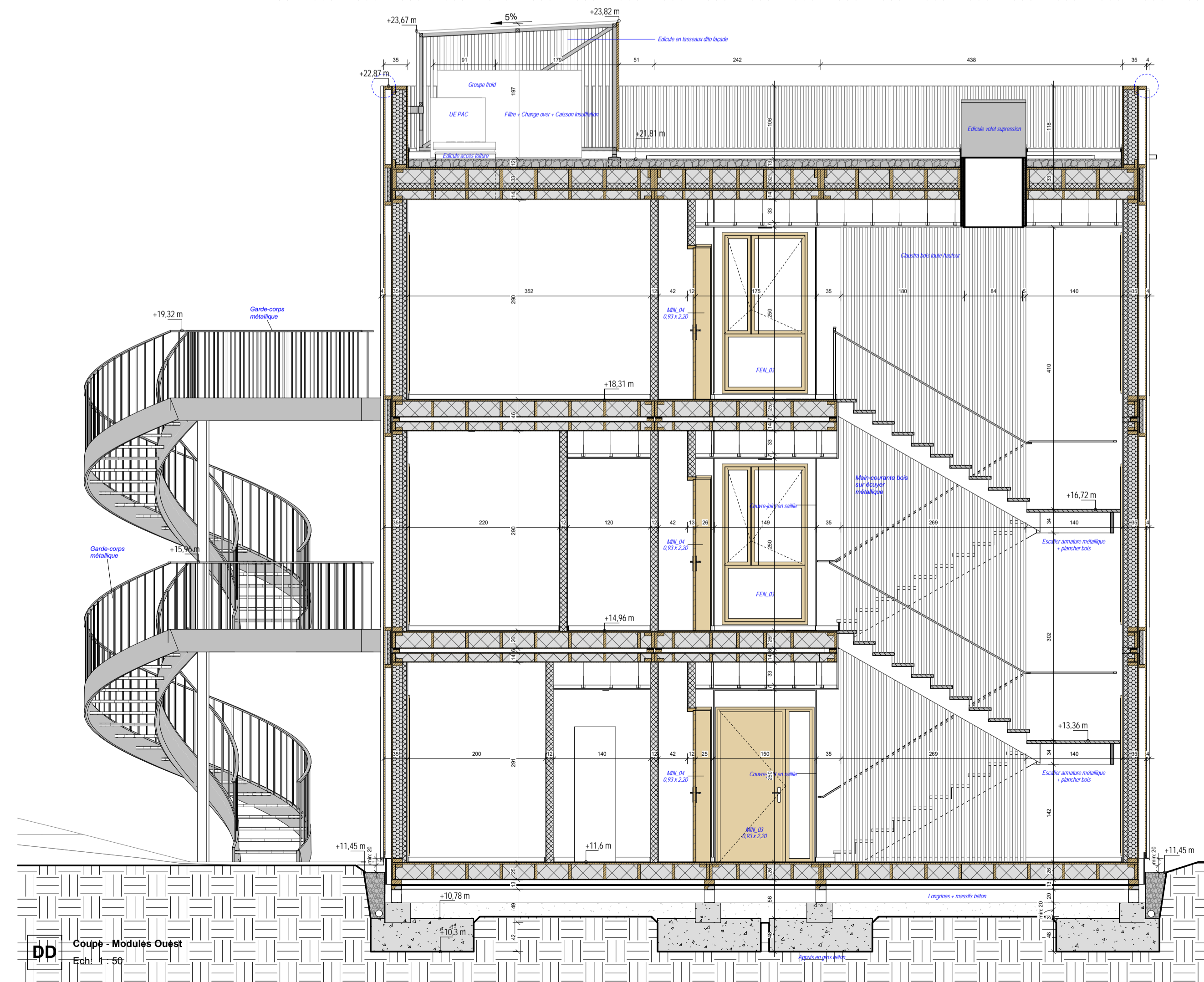

**DD** Coupe - Modules Ouest  
Ech: 1:50

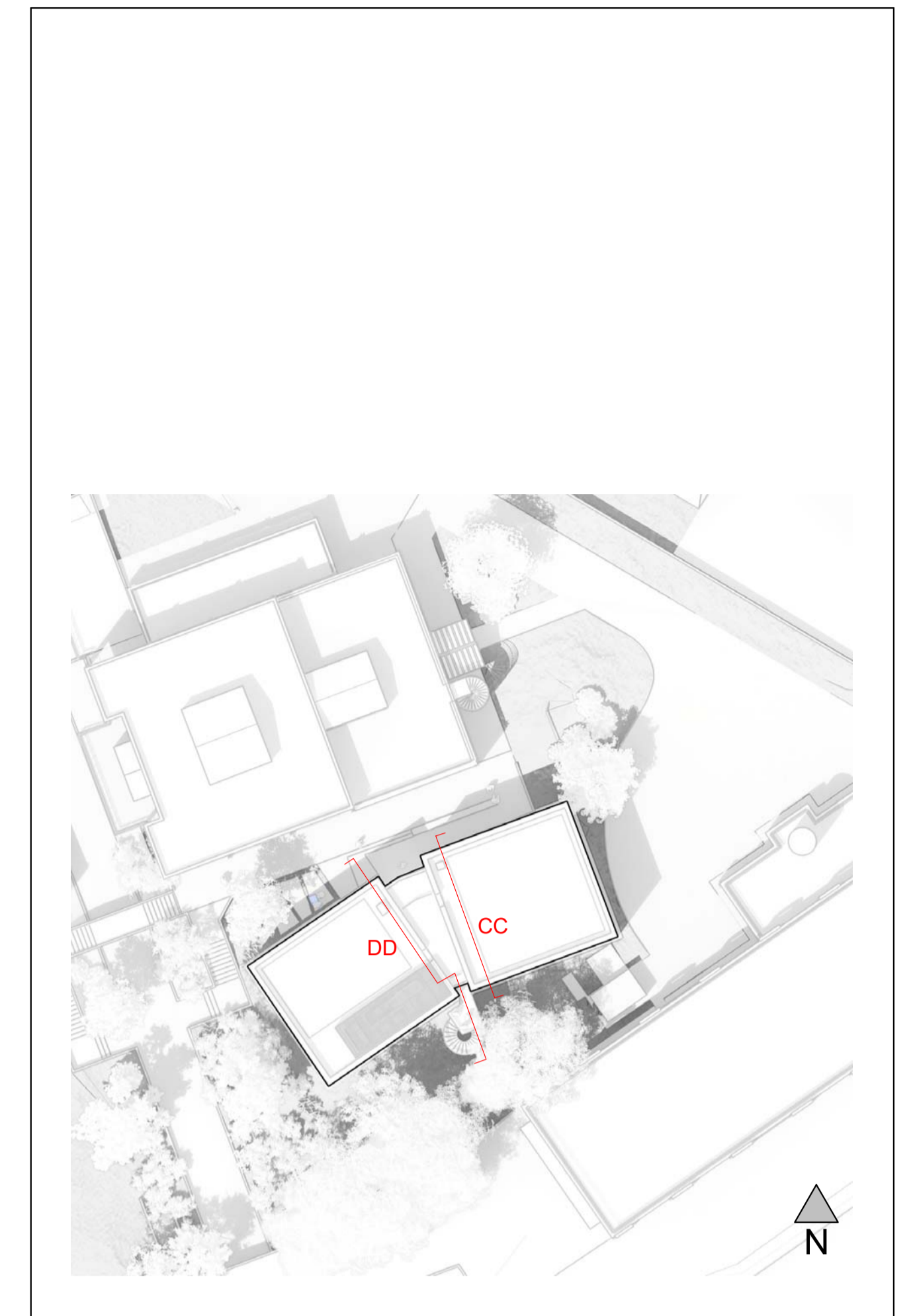

**MAÎTRISE D'OUVRAGE :**

**SEMITAN**

3, rue Bellier BP 64605 / 44046 NANTES Cedex 1  
T : 02 51 81 79 64  
Béatrice Dugué / Franck Sombart  
bdugue@semitan.fr / fsombart@semitan.fr

**MAÎTRISE D'OEUVRE :**

<p><b>WRA</b> - Architectes - 30, allée Vivaldi - 75012 Paris T: 09 66 98 55 81 Fabrice Lagarde f.lagarde@atelier-wra.fr</p>	<p><b>PATCH CONSEIL</b> - Const. modulaire - Lieu-dit Chochoat - 63300 Thiers T: 04 73 51 45 56 Pascal Chazal pascal@patchconseil.fr</p>
<p><b>AXOE</b> - BET Struct./fluides/économie - 70, rue Amelot - 75011 Paris T: 07 86 95 57 93 Nicolas Zaranis nzaranis@axoe.fr</p>	<p><b>SYMEO</b> - BET environnemental - 8, rue de St Domingue - 44200 Nantes T: 02 85 52 33 79 François Garcin fgarcin@symeo.fr</p>
<p><b>BUREAU DE CONTRÔLE :</b> <b>APAVE NORD-OUEST</b> 5, rue de la Johardière - BP 20289 44803 St Herblain CEDEX T: 07 62 87 74 56 Florence Benedic florence.benedic@apave.com</p>	<p><b>SPS :</b> <b>VERITAS</b> 8, avenue Jacques Cartier - BP70279 44818 St Herblain T: 02 40 92 48 99 Christophe Mathieu christophe.mathieu@bureauveritas.com</p>

**Révisions**

N° de révision	Date de révision	Description de la révision	Remis à

PROJET :	ESPACE 500 - Création d'un bâtiment modulaire		
DOCUMENT :	COUPES TRANSVERSALES - Est & Ouest		
PHASE :	<b>DCE</b>	INDICE :	<b>00</b>
		DATE :	<b>Fev. 2021</b>
EMETTEUR :	<b>WRA</b>	ECH :	<b>1 : 50</b>
		N° :	<b>SE_02</b>

Les cotes et toutes autres informations données sur les plans ne le sont qu'à titre indicatif. Il est de la responsabilité de l'entreprise d'en vérifier l'exactitude sur le chantier.



**A1** Coupe AA - Modules Ouest  
Ech: 1:50

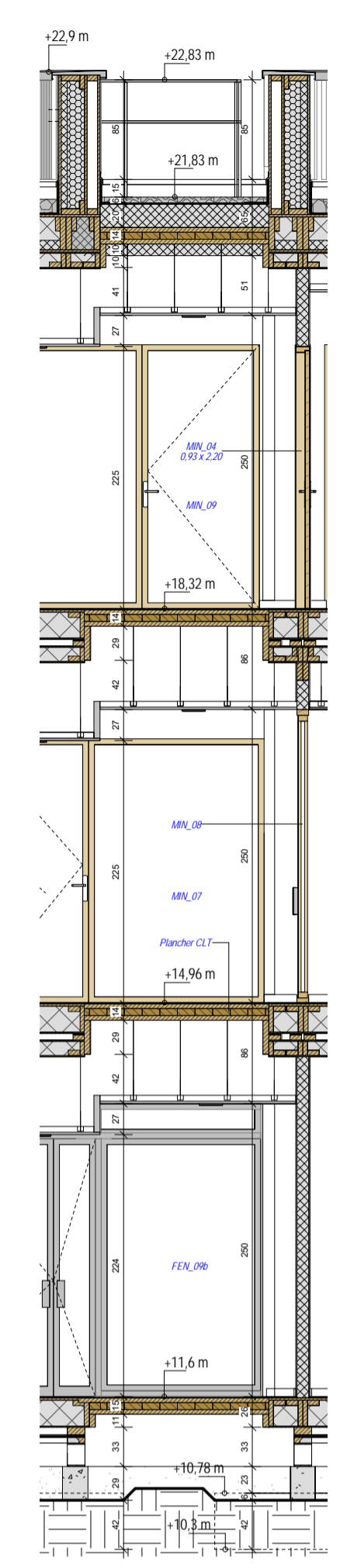

**A2** Coupe AA - Faïlle  
Ech: 1:50



**A3** Coupe AA - Modules Est  
Ech: 1:50



**B1** Coupe BB - Modules Ouest  
Ech: 1:50

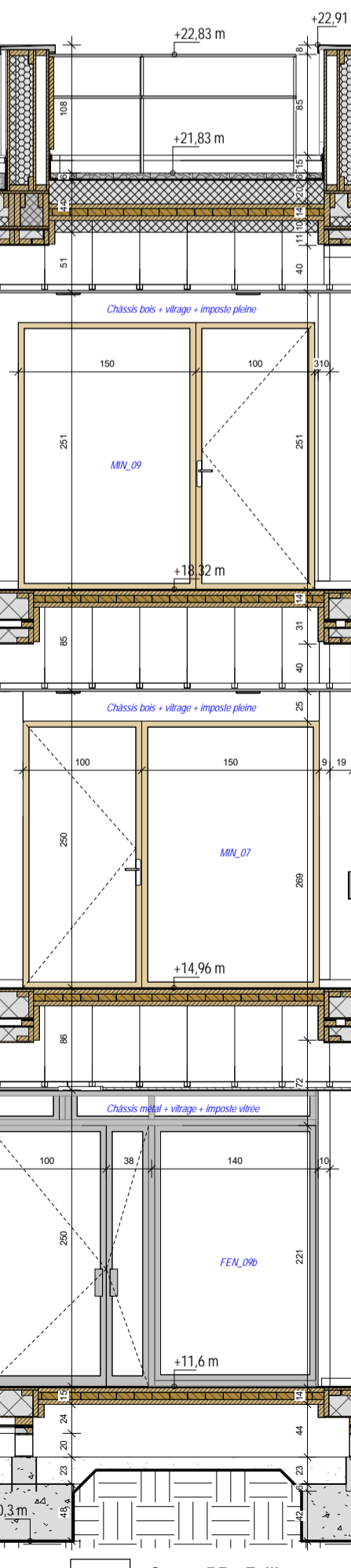

**B2** Coupe BB - Faïlle  
Ech: 1:50



**B3** Coupe BB - Modules Est  
Ech: 1:50



**MAÎTRISE D'OUVRAGE :**

**SEMITAN**  
3, rue Bellier BP 64605 / 44046 NANTES Cedex 1  
T : 02 51 81 79 64  
Béatrice Dugué / Franck Sombart  
bdugue@semitan.fr / fsombart@semitan.fr

**MAÎTRISE D'OEUVRE :**

<p><b>WRA - Architectes -</b> 30, allée Vivaldi - 75012 Paris T: 09 66 98 55 81 Fabrice Lagarde f.lagarde@wra.fr</p>	<p><b>PATCH CONSEIL - Const. modulaire -</b> Lieu-dit Chochoat - 63300 Thiers T: 04 73 51 45 56 Pascal Chazal pascal@patchconseil.fr</p>
<p><b>AXOE - BET Struct./fluides/économie -</b> 70, rue Amelot - 75011 Paris T: 07 86 95 57 93 Nicolas Zaranis nzaranis@axoe.fr</p>	<p><b>SYMOC - BET environnemental -</b> 8, rue de St Domingue - 44200 Nantes T: 02 85 52 33 79 François Garcin fgarcin@symoc.fr</p>

**BUREAU DE CONTRÔLE :**

<p><b>APAVE NORD-OUEST</b> 5, rue de la Johardière - BP 20289 44803 St Herblain CEDEX T: 07 62 87 74 56 Florence Benedic florence.benedic@apave.com</p>	<p><b>SPS : VERITAS</b> 8, avenue Jacques Cartier - BP70279 44818 St Herblain T: 02 40 92 48 99 Christophe Mathieu christophe.mathieu@bureauveritas.com</p>
---	---

**Révisions**

N° de révision	Date de révision	Description de la révision	Remis à

**PROJET :** ESPACE 500 - Création d'un bâtiment modulaire

**DOCUMENT :** COUPES LONGITUDINALES

<b>PHASE :</b> DCE	<b>INDICE :</b> 00	<b>DATE :</b> Fev. 2021
<b>EMETTEUR :</b> WRA	<b>ECH :</b> 1 : 50	<b>N° :</b> SE_01

Les cotes et toutes autres informations données sur les plans ne le sont qu'à titre indicatif. Il est de la responsabilité de l'entreprise d'en vérifier l'exactitude sur le chantier.