

- Entrée principale
- Sorties de secours

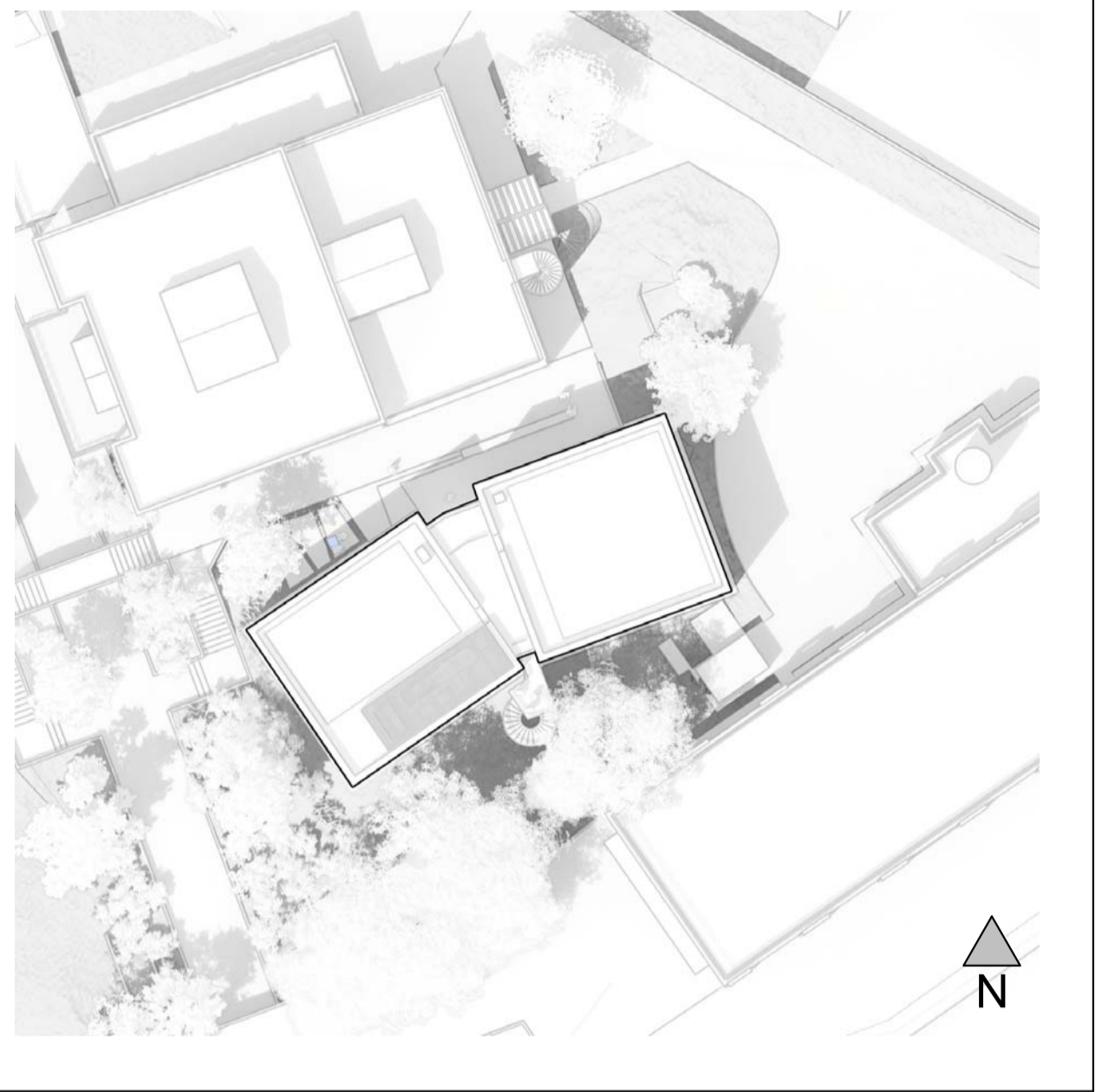

MAÎTRISE D'OUVRAGE :

SEMITAN
 3, rue Bellier BP 64605 / 44046 NANTES Cedex 1
 T : 02 51 81 79 64
 Béatrice Dugué / Franck Sombart
 bdugue@semitan.fr / fsombart@semitan.fr

MAÎTRISE D'OEUVRE :

<p>WRA - Architectes - 30, allée Vivaldi - 75012 Paris T: 09 66 98 55 81 Fabrice Lagarde f.lagarde@atelier-wra.fr</p>	<p>PATCH CONSEIL - Const. modulaire - Lieu-dit ChoCHAT - 63300 Thiers T: 04 73 51 45 56 Pascal Chazal pascal@patchconseil.fr</p>
<p>AXOE - BET Struct./fluides/économie - 70, rue Amelot - 75011 Paris T: 07 86 95 57 93 Nicolas Zararis nzararis@axoe.fr</p>	<p>SYMOC - BET environnemental - 8, rue de St Domingue - 44200 Nantes T: 02 85 52 33 79 François Garcin fgarcin@symoc.fr</p>

BUREAU DE CONTRÔLE :

<p>APAVE NORD-OUEST 5, rue de la Johardière - BP 20289 44803 St Herblain CEDEX T: 07 62 87 74 56 Florence Benedic florence.benedic@apave.com</p>	<p>SPS :</p> <p>VERITAS 8, avenue Jacques Cartier - BP70279 44818 St Herblain T: 02 40 92 48 99 Christophe Mathieu christophe.mathieu@bureauveritas.com</p>
---	---

Révisions			
N° de révision	Date de révision	Description de la révision	Remis à

PROJET :	ESPACE 500 - Création d'un bâtiment modulaire	
DOCUMENT :	PLAN MASSE	
PHASE :	DCE	INDICE : 00
EMETTEUR :	WRA	DATE : Fev. 2021
	1 : 100	N° : PM_00

Les cotes et toutes autres informations données sur les plans ne le sont qu'à titre indicatif. Il est de la responsabilité de l'entreprise d'en vérifier l'exactitude sur le chantier.