

DETAIL 01 - Echelle 1/5
JONCTION RETOMBEE GYPSE / BAC ACIER

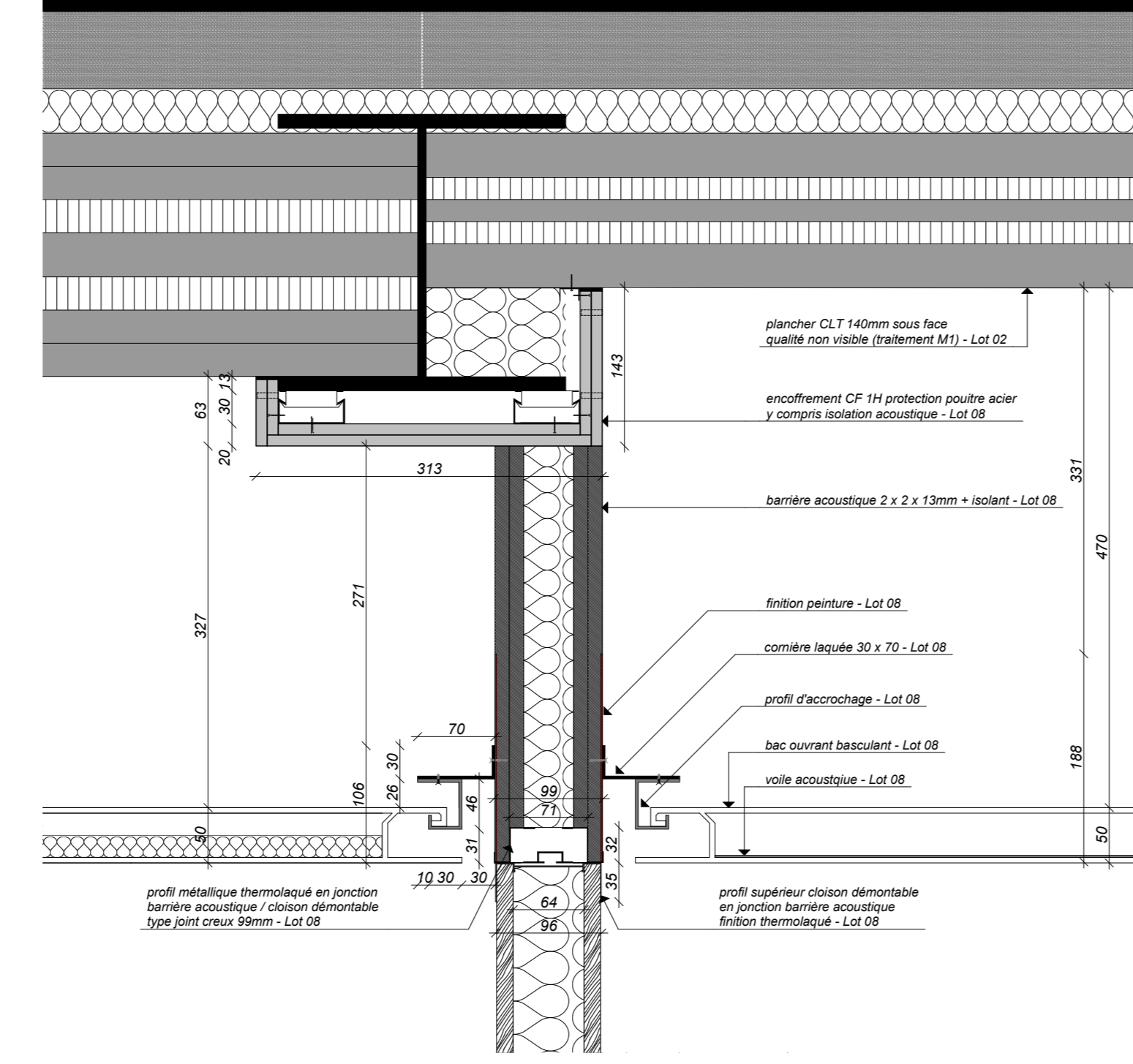

DETAIL 02 - Echelle 1/5
JONCTION BARRIERE ACOUSTIQUE / BAC ACIER / CLOISON DEMONTABLE

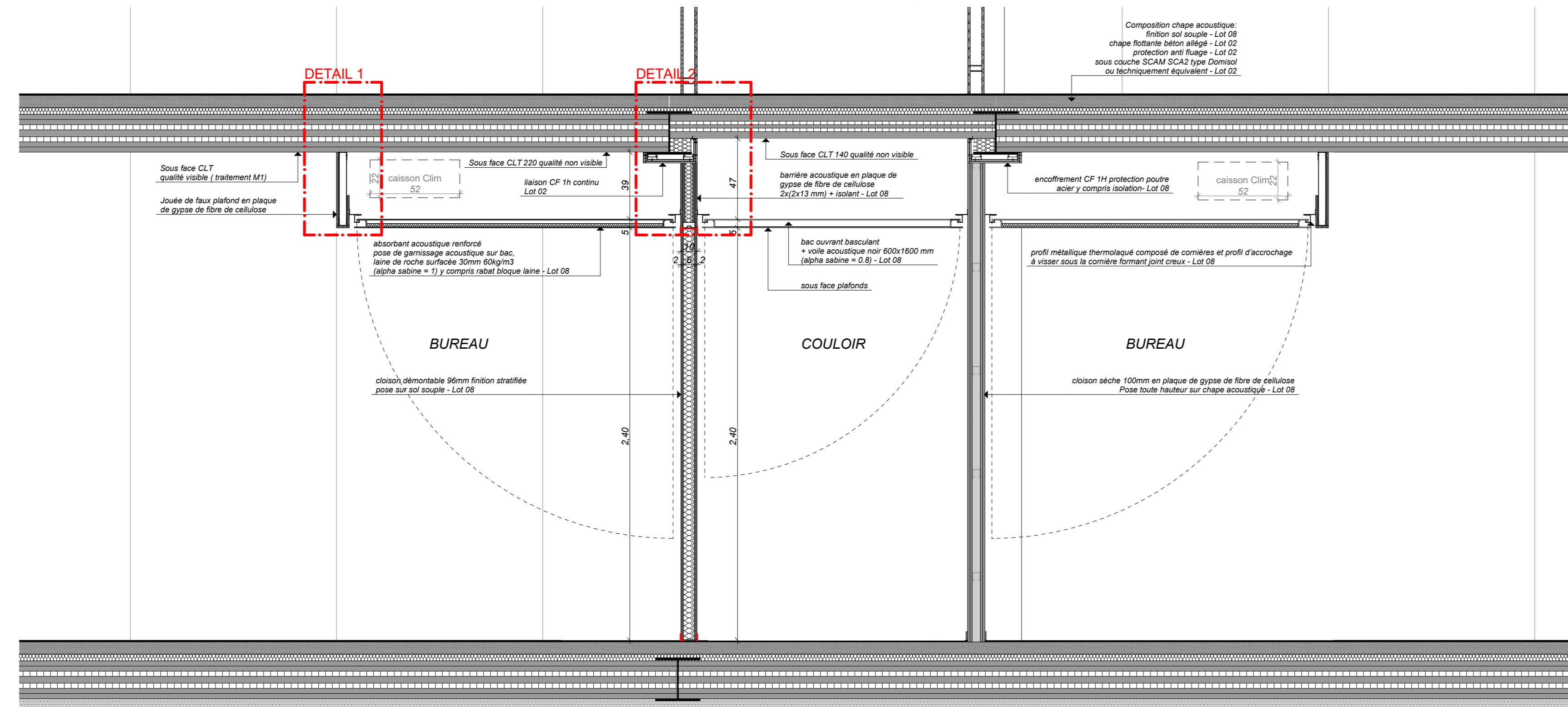

DETAIL A - Echelle 1/20

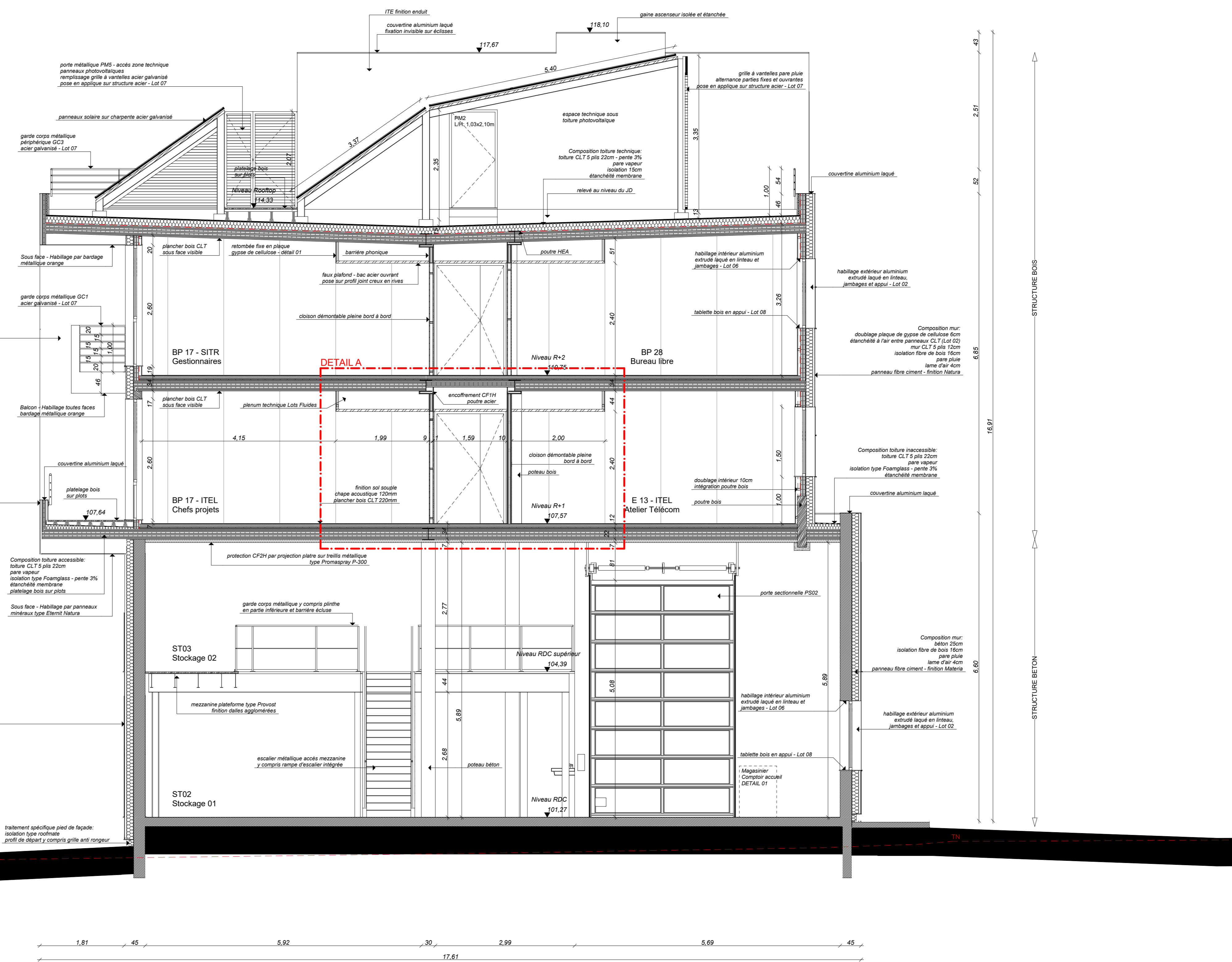
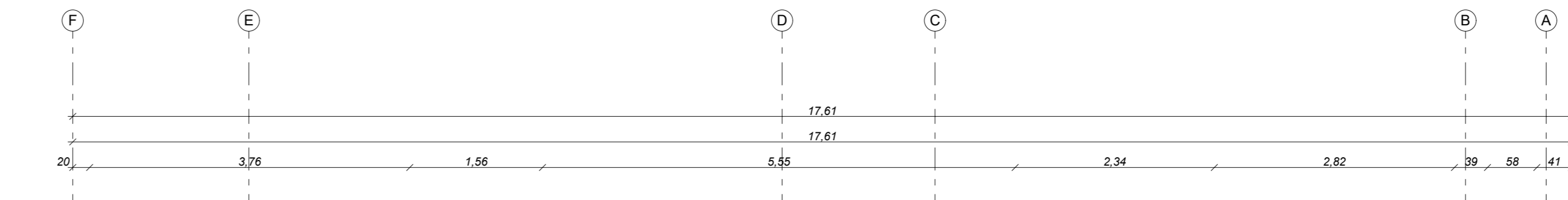
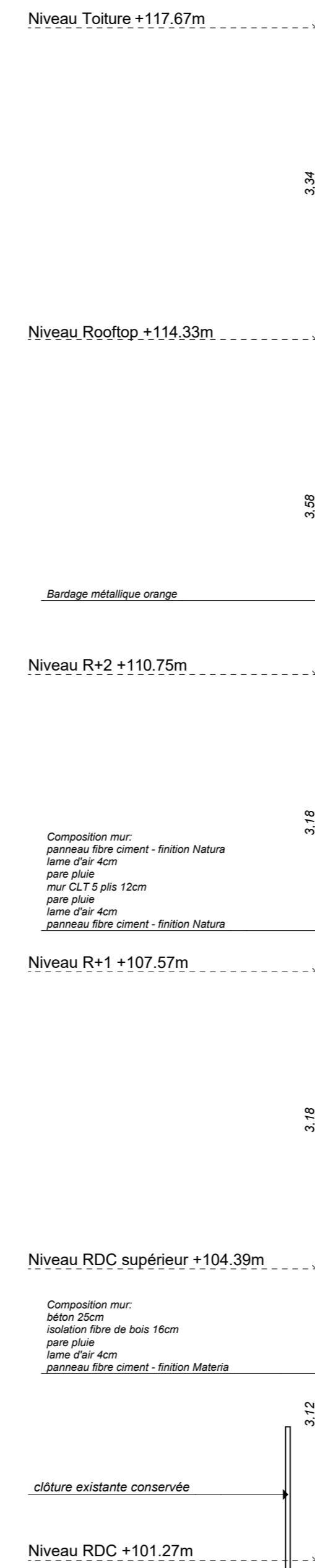

COUPE TRANSVERSALE C3 - Echelle: 1/50

RTM MAITRISE D'OUVRAGE Régie des Transports Métropolitains 80, Boulevard du métro - 13013 MARSEILLE	
OPERATION CONSTRUCTION D'UN BATIMENT ET AMENAGEMENT D'UN PARKING SUR LE SITE DE LA ROSE METRO	
Directeur de Projet : Matthieu GHYSEL Tel: 04 91 10 57 74 mghysel@rtm.fr Chef de Projet : Céline LEFÈVRE Tel: 04 91 10 58 81 cdefevre@rtm.fr	ARCHITECTE MANDATAIRE Anne LEVY ARCHITECTURE DESIGN URBANISME 25, rue Lullu - 13001 MARSEILLE Tel: 09 50 51 78 31 - Fax: 09 55 51 78 31 email: contact@annelevy.com
BET Structure / VRD loc Ingénierie Générale de Construction ZI de Courtoine - 395, rue du Grand Gigognan 84000 AVIGNON Tel: 04 90 85 75 46 / contact@gc-avignon.fr	BET Fluides / CSSI Fluider Fluides Conseil & Ingénierie 397, Corniche Kennedy - Les Apilles - Bt G Montmajour 13007 MARSEILLE Tel: 06 09 42 48 74 / p.galizzi@fluides-cs.fr
BIM MANAGER Indigo Indigo architecture 73, La Canebrière 13001 MARSEILLE Tel: 04 91 71 31 66 / indigoarchitecte@orange.fr	BUREAU DE CONTROLE Bureau Véritas SA COORDONNATEUR SPS DEKRA Dékra Industrial SA
DENOMINATION DU DOCUMENT COUPE TRANSVERSALE C3 & DETAILS	
PHASE DCE	
N° DOC 10	
Modifications	
Date: 10 Dec 2019 Emis par: AL Echelle: 1/50, 1/20, 1/5 Dessiné par: AB Nom fichier: COUPE_TRANSVERSALE_C3 Numéro: 10 Indice:	