

Maitrise d'Ouvrage	
Mairie de COURNONSEC Rue du jeu de Tambourin 34660 COURNONSEC mairie.cournonsec@wanadoo.fr 04 67 85 60 10 Contact : Mr J.C. ROBIN	
Contôle Technique DEKRA Montpellier	
Maitrise d'Oeuvre	
LANDEMAINE ARCHITECTE landemaine.architecte@gmail.com 06 15 40 80 60	
BET STRUCTURES Christian DUPLAN christianduplan@hotmail.com	
BET FLUIDES contact@betdurand.com	
Projet	
Extension de la cantine Ecole "Le Roudourel" 5, Chemin du Roudourel 34660 Cournonsec Parcelle AA279 de 4433m ²	
Document	
COUPE AA	
Date	
15 NOV. 2020	
Phase	Pièce n°
PRO/DCE	10
Echelle	Indice
1/100	A

Nota : les côtes données en centimètres sont indicatives et nécessiteront un relevé détaillé des entreprises avant la réalisation de leurs plans d'exécution / Ces documents graphiques ne peuvent en aucun cas être directement utilisés pour réaliser la construction.

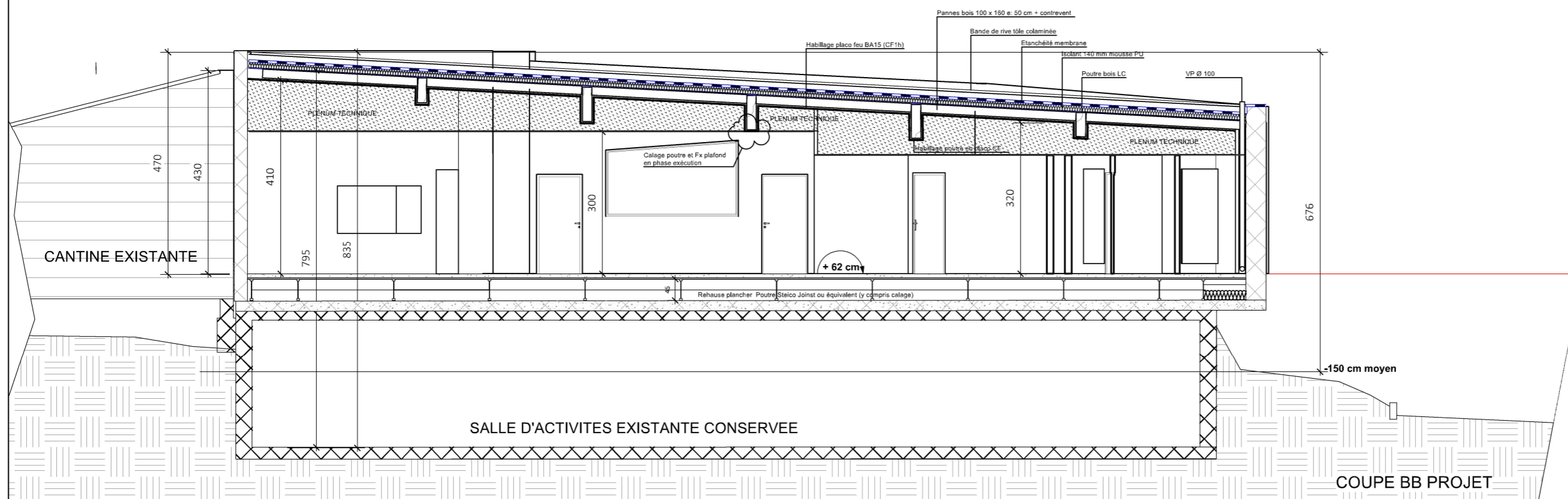
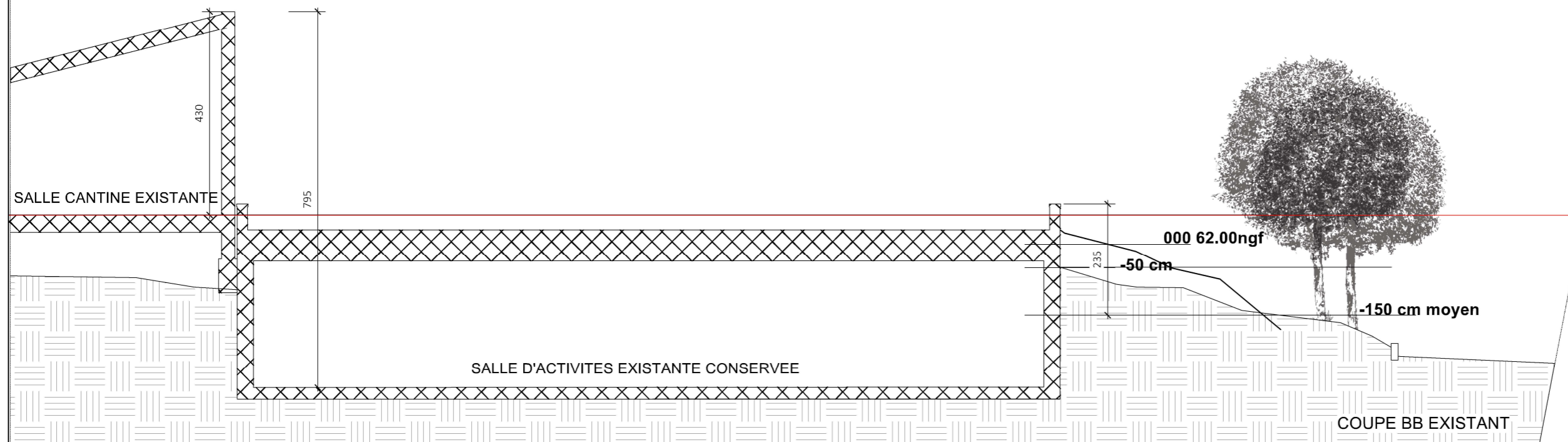

Nota : les côtes données en centimètres sont indicatives et nécessiteront un relevé détaillé des entreprises avant la réalisation de leurs plans d'exécution / Ces documents graphiques ne peuvent en aucun cas être directement utilisés pour réaliser la construction.

Maitrise d'Ouvrage

Mairie de COURNONSEC
Rue du jeu de Tambourin
34660 COURNONSEC
mairie.cournonsec@wanadoo.fr
04 67 85 60 10
Contact : Mr J.C. ROBIN

Contôle Technique
DEKRA Montpellier

Maitrise d'Oeuvre

LANDEMAINE ARCHITECTE
landemaine.architecte@gmail.com
06 15 40 80 60

BET STRUCTURES
Christian DUPLAN
christianduplan@hotmail.com

BET FLUIDES
contact@betdurand.com

Projet

Extension de la cantine Ecole "Le Roudourel"

5, Chemin du Roudourel
34660 Cournonsec
Parcelle AA279 de 4433m²

Document

COUPE BB

Date

15 NOV. 2020

Phase	Pièce n°
PRO/DCE	11
Echelle	Indice
1/100	A