

Coupe A2  
1:100

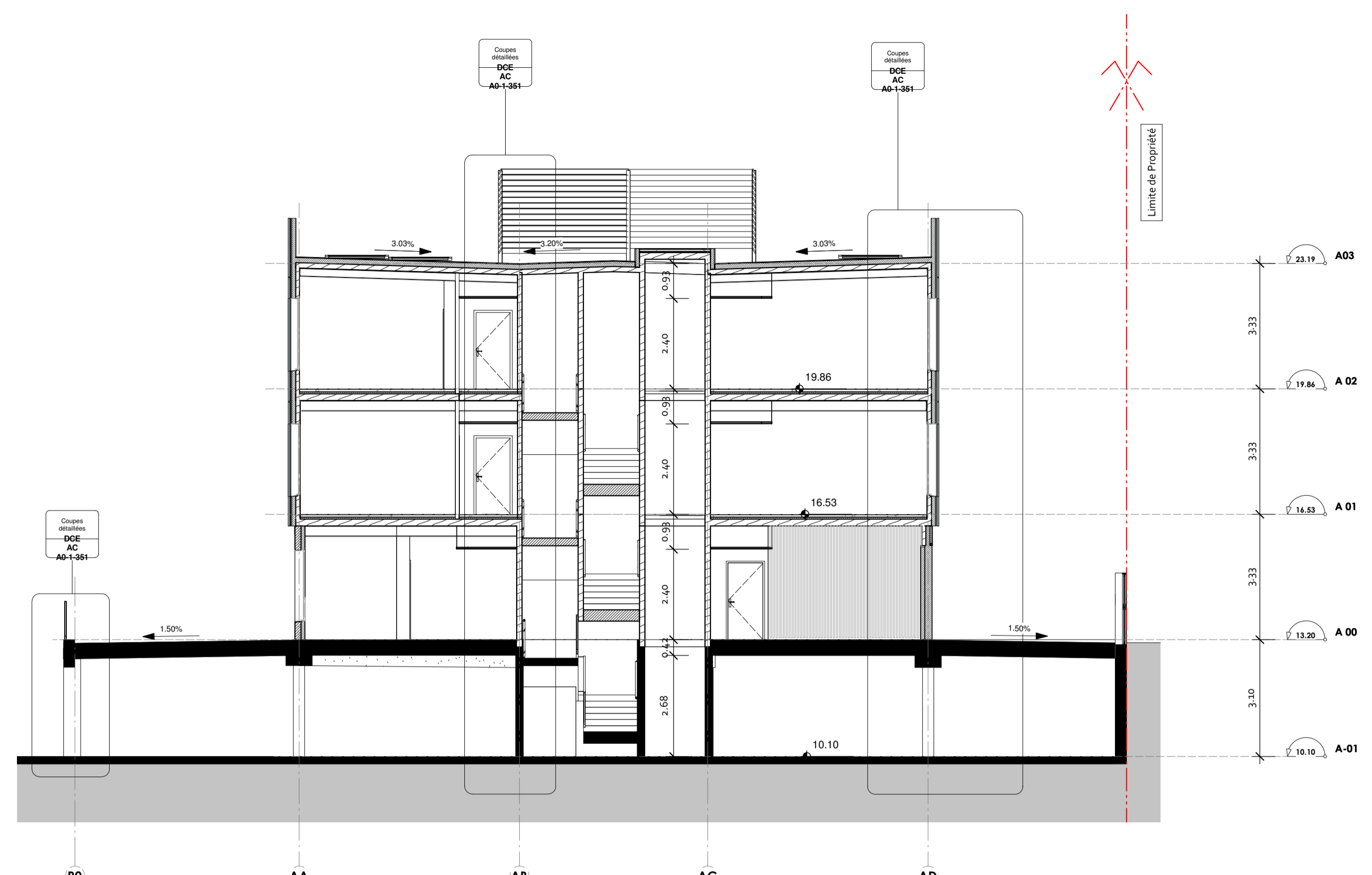

Coupe A3  
1:100



Coupe A1  
1:100

15.22  
opération: **CAP HORIZON**  
Impasse Pythagore

13127 VITROLLES

Maître d'ouvrage: <b>client [MO] NEXIMMO g6</b> C/O Nexity Adresse: 19 rue de Vienne TSA 50 029 75801 PARIS CEDEX 08 Tél: 04 95 09 33 75	<b>A.M.O [MA]</b> Adresse:
architectes: <b>concept Mandataire [AC] TANGRAM</b> Adresse: 10 Rue Virgile Marron 13005 Marseille Tél: 04 91 42 91 38 - Fax: 04 91 48 01 65	<b>concept [AC] KERN et Associés</b> Adresse: 486 b rue Paradis, 13008 Marseille FRANCE Tél: 04 91 03 68 39
<b>paysagiste [AP] TANGRAM</b> Adresse: 10 Rue Virgile Marron 13005 Marseille Tél: 04 91 42 91 38 - Fax: 04 91 48 01 65	<b>Economiste R2M</b> Adresse: 22, avenue André Roussin Tél: 04 96 15 12 30
<b>BET: structure [BS] CALDER-INGENIERIE</b> Adresse: 534, rue Marquis Petipa 34080 Montpellier Tél: 04 67 40 03 69	<b>fluide / électricité [BF] BG</b> Adresse: 20, allée Turcat-Méry 13008 Marseille Tél: 04 91 25 25 71
<b>acoustique [BA] QCS Services</b> Adresse: 494, rue Maurice Schumann 30000 Nîmes tél: 04 66 70 96 58	<b>VRD / PROFIL INGENIERIE</b> Adresse: Domaine du Peit Arbois - Avenue Philibert 13100 Aix en Provence Tél: 04 86 31 82 55
<b>contrôleur technique: Bureau de Contrôle [CT] QUALICONSULT</b> Adresse: 7-9 rue Jean Mermoz, 13008 MARSEILLE FRANCE Tél: 04 95 08 11 80	<b>coordonnateur SPS [CS] QUALICONSULT</b> Adresse: 7-9 rue Jean Mermoz, 13008 MARSEILLE FRANCE tél: 04 95 08 11 80
autres: <b>O.P.C. R2M</b> Adresse: 22, avenue André Roussin 13016 Marseille Tél: 04 96 15 12 30 - Fax: 04 96 15 12 31	<b>BDM / BBCA QCS Services</b> Adresse: 494, rue Maurice Schumann 30000 Nîmes tél: 04 66 70 96 58

document: **Coupes A1 / A2 / A3**

échelle: 1 : 100  
date création: 03/08/2018  
format papier: A1

n° d'affaire	phase	emetteur	zone	objet	type	niveau/n°	indice
15.22	DCE 3	AC	A 0	1	3	0 1	-

modifications: 03/08/2018 DCE tranche 3