

Façade Sud

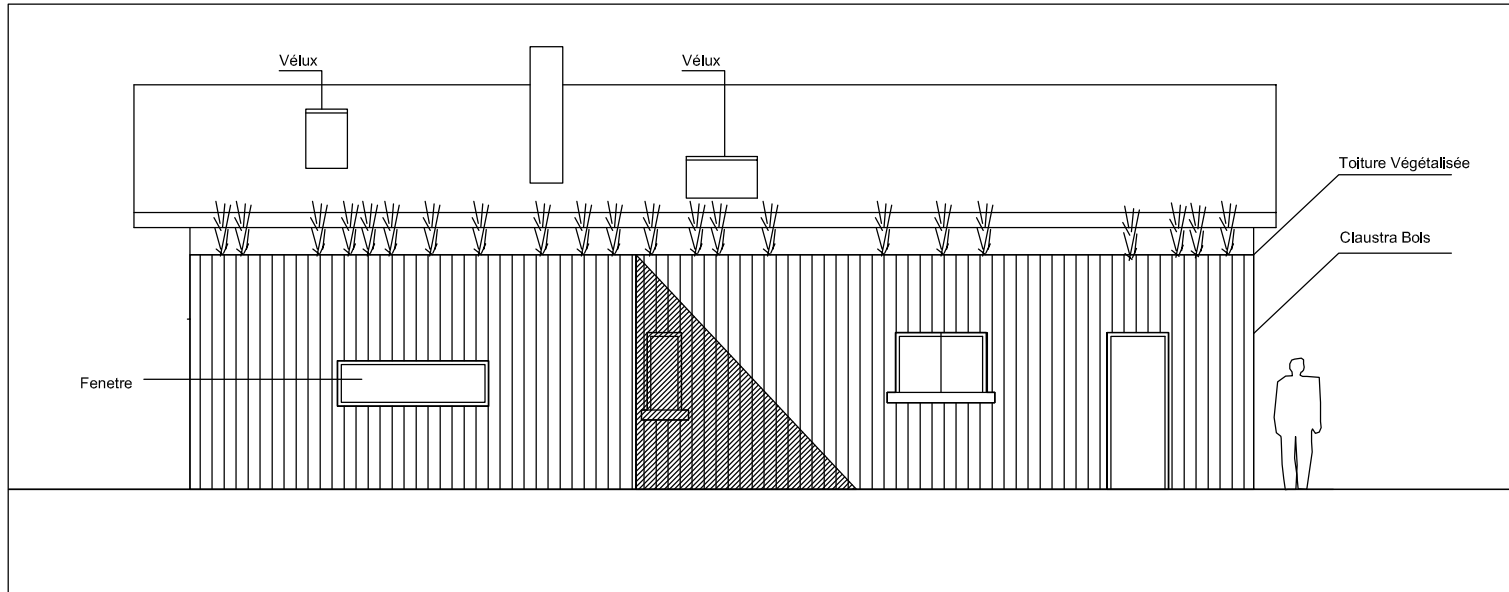

Façade Nord

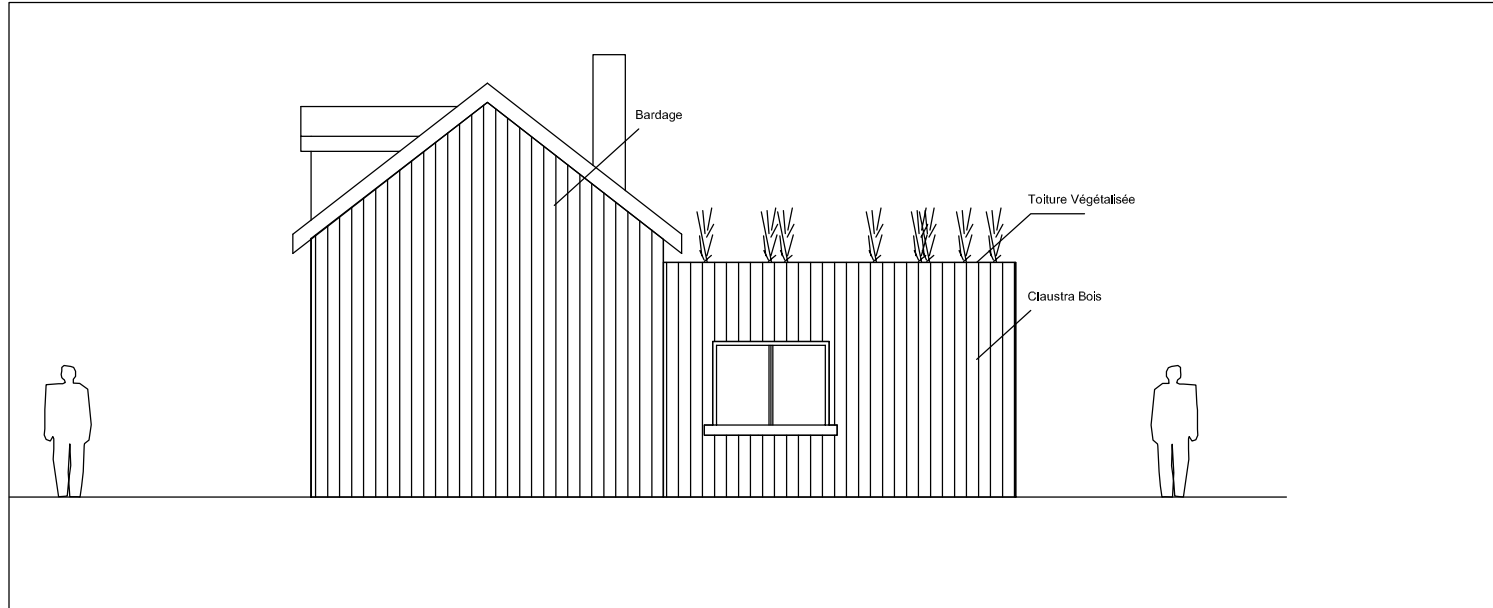

Façade Est

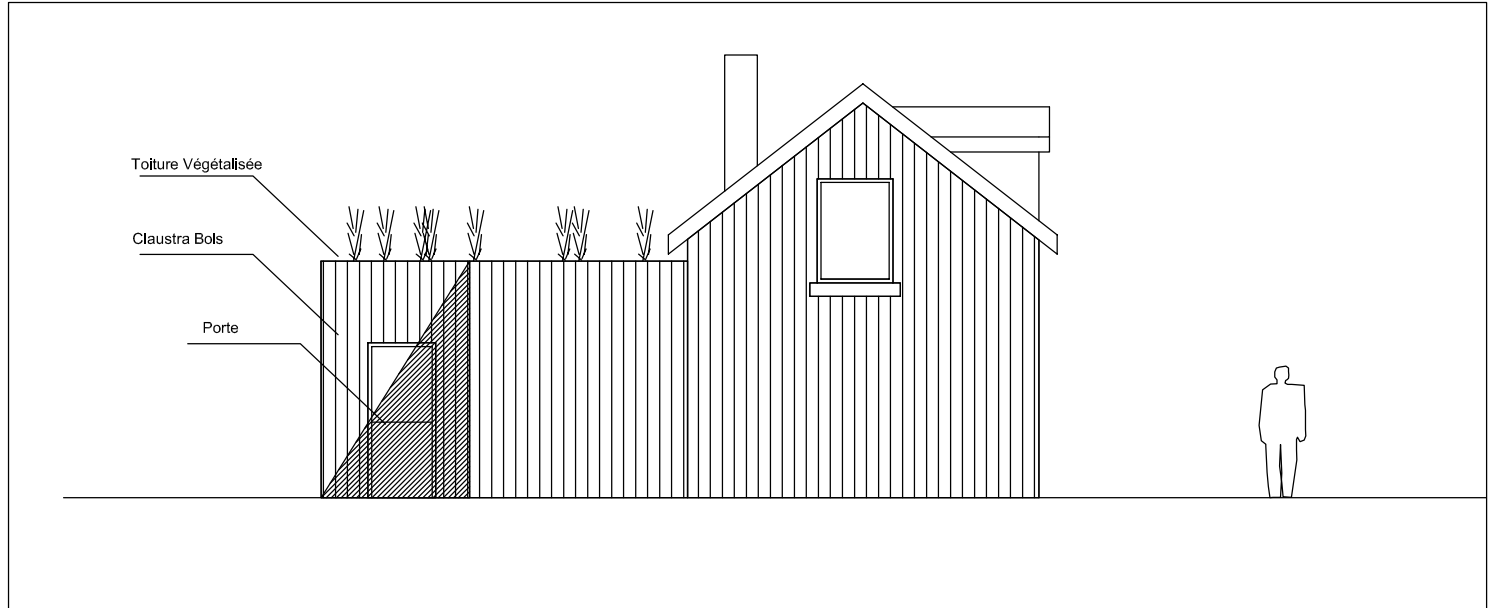

Façade Ouest

M DE AMELIE DE MOL LOIC SERRON	SAINT-LEGER-DU-BOURG-DENIS Section AI-Parcelle 80	Réhabilitation d'une longère 1243 route de Lyons 76160 St Léger du Bourg Denis	DP	DECLARATION PREALABLE DE TRAVAUX		DATE	12/2020
				FACADES PROJET		Ech.	1/100
						N°PLAN	DP4