

*En rose italique : hors lot Charpente-Ossature bois-Couverture-Etanchéité (Lot2)*

# Coupe horizontale sur paroi et menuiseries

Projet :  
**EDES à APT**

Architectes :  
**AAFN-APACHE / P.MATHIEU**

**Gaujard**technologie SCOP - Bureau d'études structure bois et enveloppe en matériaux biosourcés  
 Immeuble Le Sirius - 355 rue Pierre Seghers - 84000 Avignon / tel 04.90.86.16.96 / fax 04.90.86.95.00 / contact@bet-gaujard.com

Phase : <b>DCE</b>	Détail : <b>DT 01</b>	Date : 2020-11-29
Indice : <b>A</b>	Echelle : <b>1/10</b>	Dessiné par : Bastien Fage
Format : <b>A3</b>		

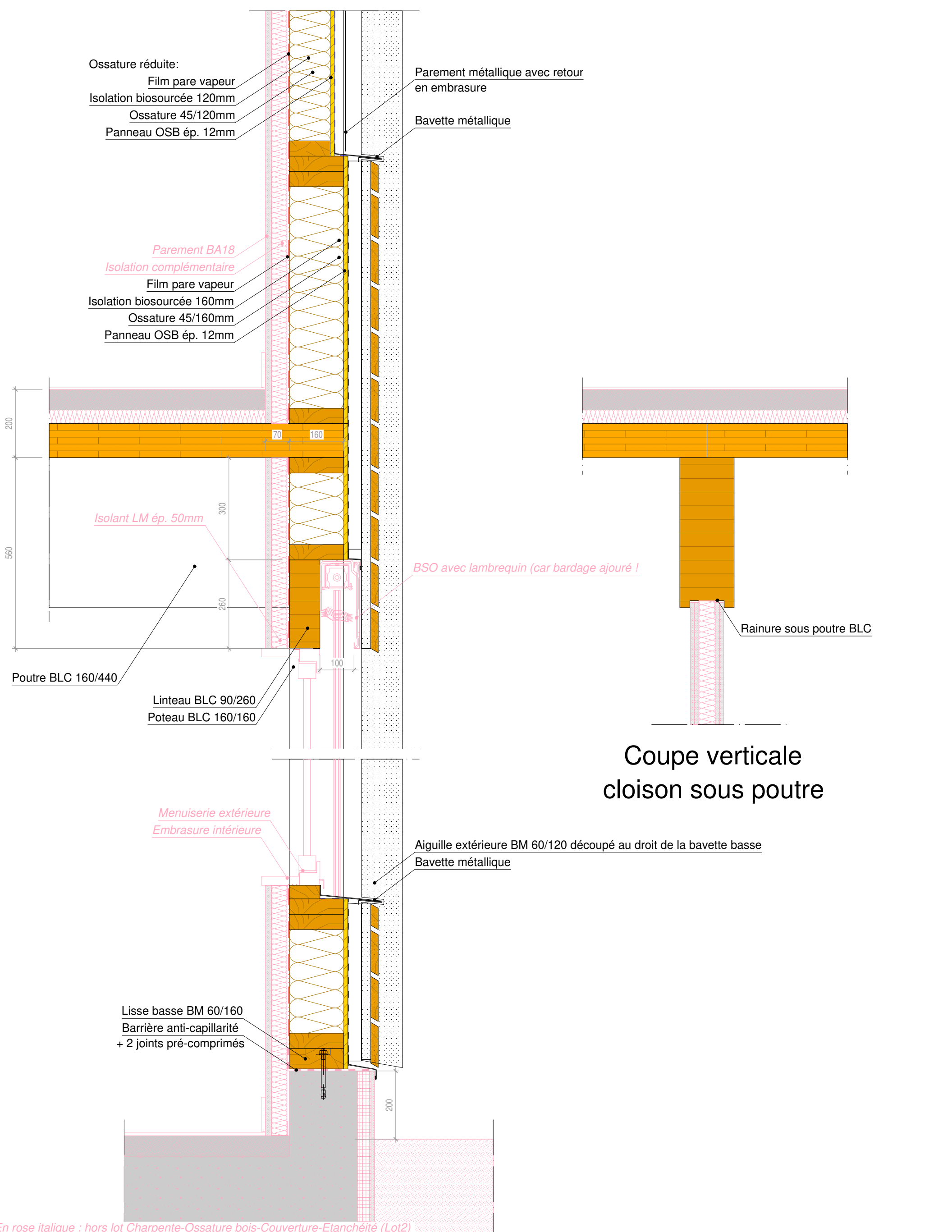

Coupe verticale cloison sous poutre

Façade courante - coupe verticale sur paroi/plancher

Projet :  
 EDES à APT

Architectes :  
 AAFN-APACHE / P.MATHIEU

Gaujardtechnologie SCOP - Bureau d'études structure bois et enveloppe en matériaux biosourcés  
 Immeuble Le Sirius - 355 rue Pierre Seghers - 84000 Avignon / tel 04.90.86.16.96 / fax 04.90.86.95.00 / contact@bet-gaujard.com

Phase : <b>DCE</b>	Détail : DT 02	Index : A	Echelle : 1/10	Format : A3	Date : 2020-11-29	Dessiné par : Bastien Fage
-----------------------	-------------------	--------------	-------------------	----------------	----------------------	-------------------------------

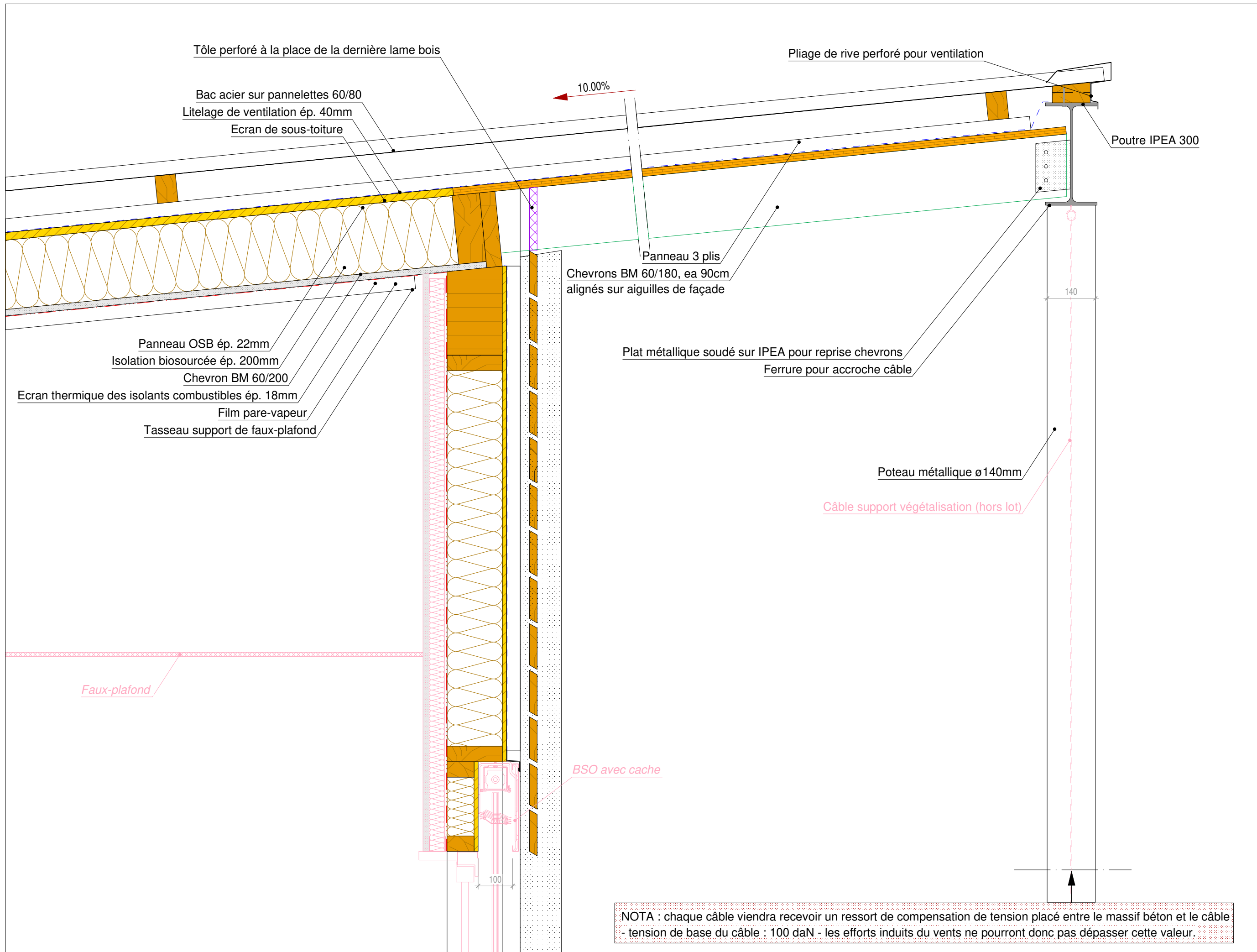

En rose italique : hors lot Charpente-Ossature bois-Couverture-Etanchéité (Lot2)

Phase :  
**DCE**

Détail :  
**DT 03**

Indice :  
**A**

Echelle :  
**1/10**

Format :  
**A3**

Date :  
2020-11-29

Dessiné par :  
Bastien Fage

**Façade courante - coupe verticale sur paroi/toiture**

Architectes :  
**AAFN-APACHE / P.MATHIEU**

Projet :  
**EDES à APT**

Gaujardtechnologie scop - Bureau d'études structure bois et enveloppe en matériaux biosourcés  
Immeuble Le Sirius - 355 rue Pierre Seghers - 84000 Avignon / tel 04.90.86.16.96 / fax 04.90.86.95.00 / contact@bet-gaujard.com

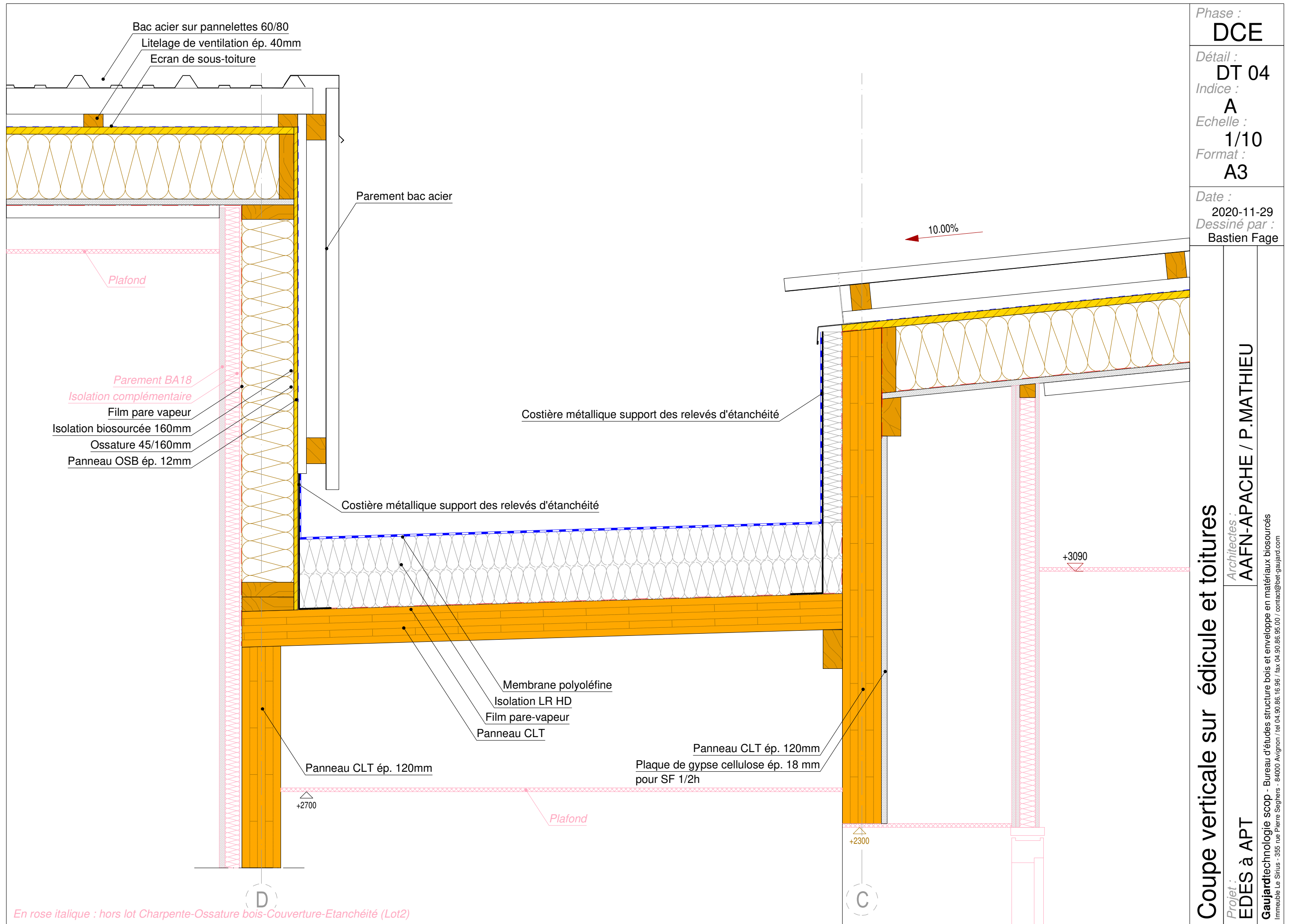

En rose italique : hors lot Charpente-Ossature bois-Couverture-Etanchéité (Lot2)

Phase :  
**DCE**

Détail :  
**DT 05**

Indice :  
**A**

Echelle :  
**1/10**

Format :  
**A3**

Date :  
2020-11-29  
Dessiné par :  
Bastien Fage

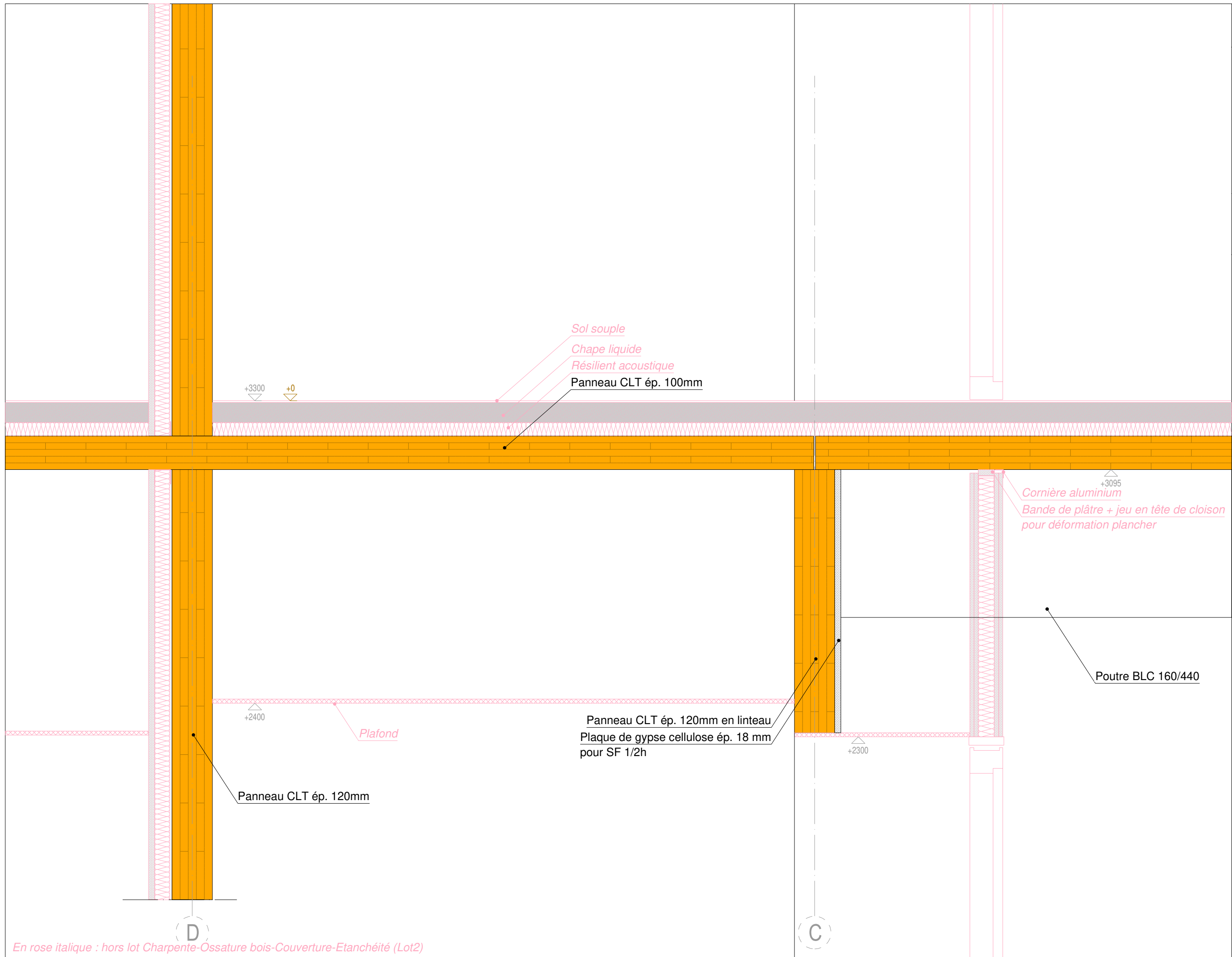

*Sol souple*  
*Chape liquide*  
*Résilient acoustique*  
Panneau CLT ép. 100mm

*Cornière aluminium*  
*Bande de plâtre + jeu en tête de cloison*  
*pour déformation plancher*

Poutre BLC 160/440

*Plafond*  
+2400  
Panneau CLT ép. 120mm

Panneau CLT ép. 120mm en linteau  
Plaque de gypse cellulose ép. 18 mm  
pour SF 1/2h

+2300

+3095

+3300  
+0

*En rose italique : hors lot Charpente-Ossature bois-Couverture-Etanchéité (Lot2)*

# Coupe verticale sur circulation et plancher

Architectes :  
**AAFN-APACHE / P.MATHIEU**

Projet :  
**EDES à APT**

**Gaujard**technologie scop - Bureau d'études structure bois et enveloppe en matériaux biosourcés  
Immeuble Le Sirius - 355 rue Pierre Seghers - 84000 Avignon / tel 04.90.86.16.96 / fax 04.90.86.95.00 / contact@bet-gaujard.com

Phase :  
**DCE**

Détail :  
**DT 06**

Indice :  
**A**

Echelle :  
**1/10**

Format :  
**A3**

Date :  
2020-11-29  
Dessiné par :  
Bastien Fage

# Coupe verticale sur circulation, hall et toitures

Architectes :  
**AAFN-APACHE / P.MATHIEU**

Projet :  
**EDES à APT**

Gaujardtechnologie scop - Bureau d'études structure bois et enveloppe en matériaux biosourcés  
Immeuble Le Sirius - 355 rue Pierre Seghers - 84000 Avignon / tel 04.90.86.16.96 / fax 04.90.86.95.00 / contact@bet-gaujard.com

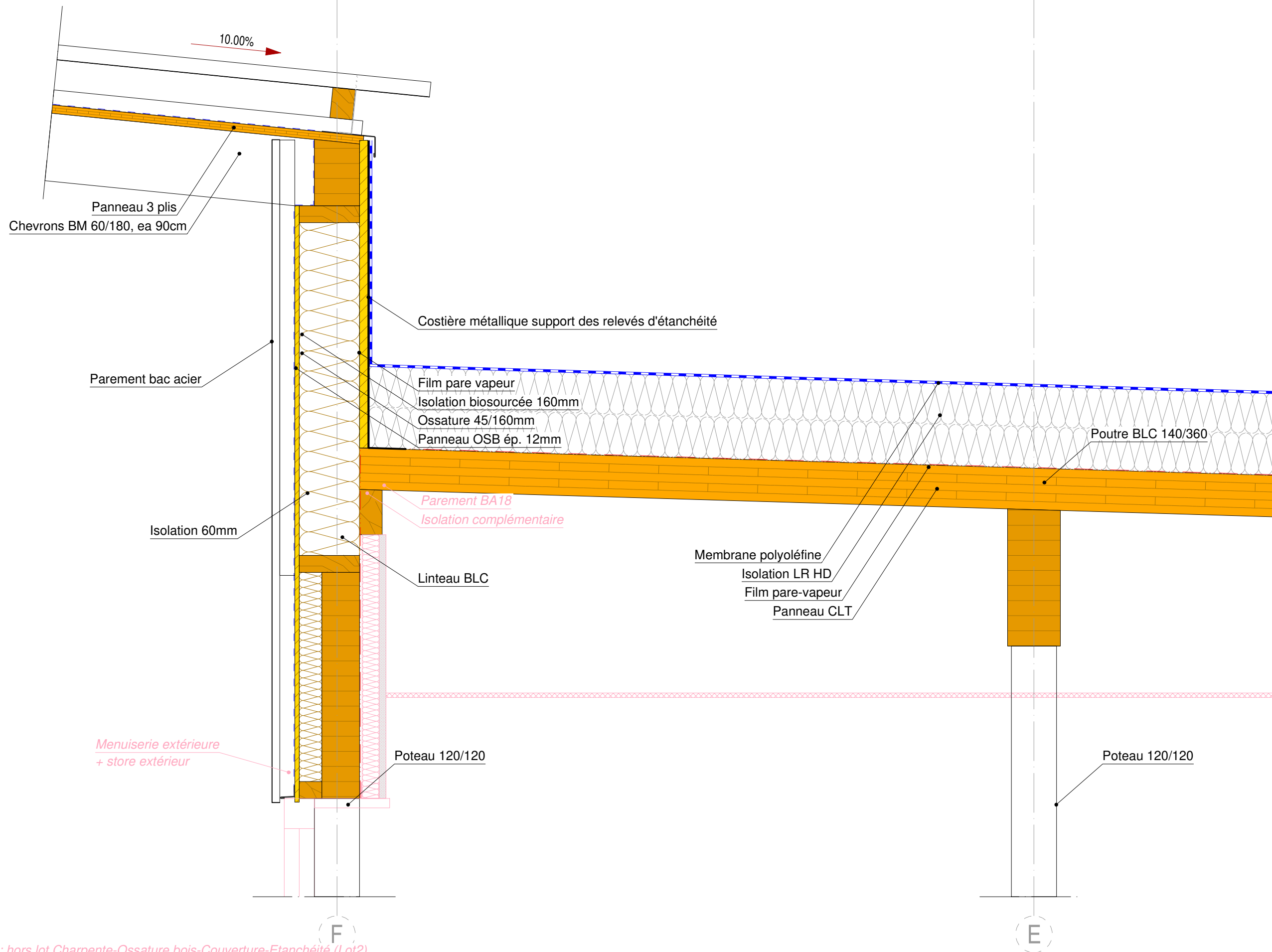

En rose italique : hors lot Charpente-Ossature bois-Couverture-Etanchéité (Lot2)

Phase :  
**DCE**

Détail :  
**DT 07**

Indice :  
**A**

Echelle :  
**1/10**

Format :  
**A3**

Date :  
2020-11-29

Dessiné par :  
Bastien Fage

# Coupe verticale sur circulation, hall et plancher

Architectes :  
**AAFN-APACHE / P.MATHIEU**

Projet :  
**EDES à APT**

Gaujardtechnologie scop - Bureau d'études structure bois et enveloppe en matériaux biosourcés  
Immeuble Le Sirius - 355 rue Pierre Seghers - 84000 Avignon / tel 04.90.86.16.96 / fax 04.90.86.95.00 / contact@bet-gaujard.com

Menuiserie extérieure  
+ store extérieur

Parement bac acier

Isolation 60mm

Menuiserie extérieure  
+ store extérieur

Sol souple  
Chape liquide  
Résilient acoustique  
Panneau CLT ép. 100mm

Poutre BLC 100/600

Poteau 120/120

F

100  
40  
60  
5

+3300

Poutre BLC 140/440

Garde corps

+2400

Poteau 140/120

E

En rose italique : hors lot Charpente-Ossature bois-Couverture-Etanchéité (Lot2)

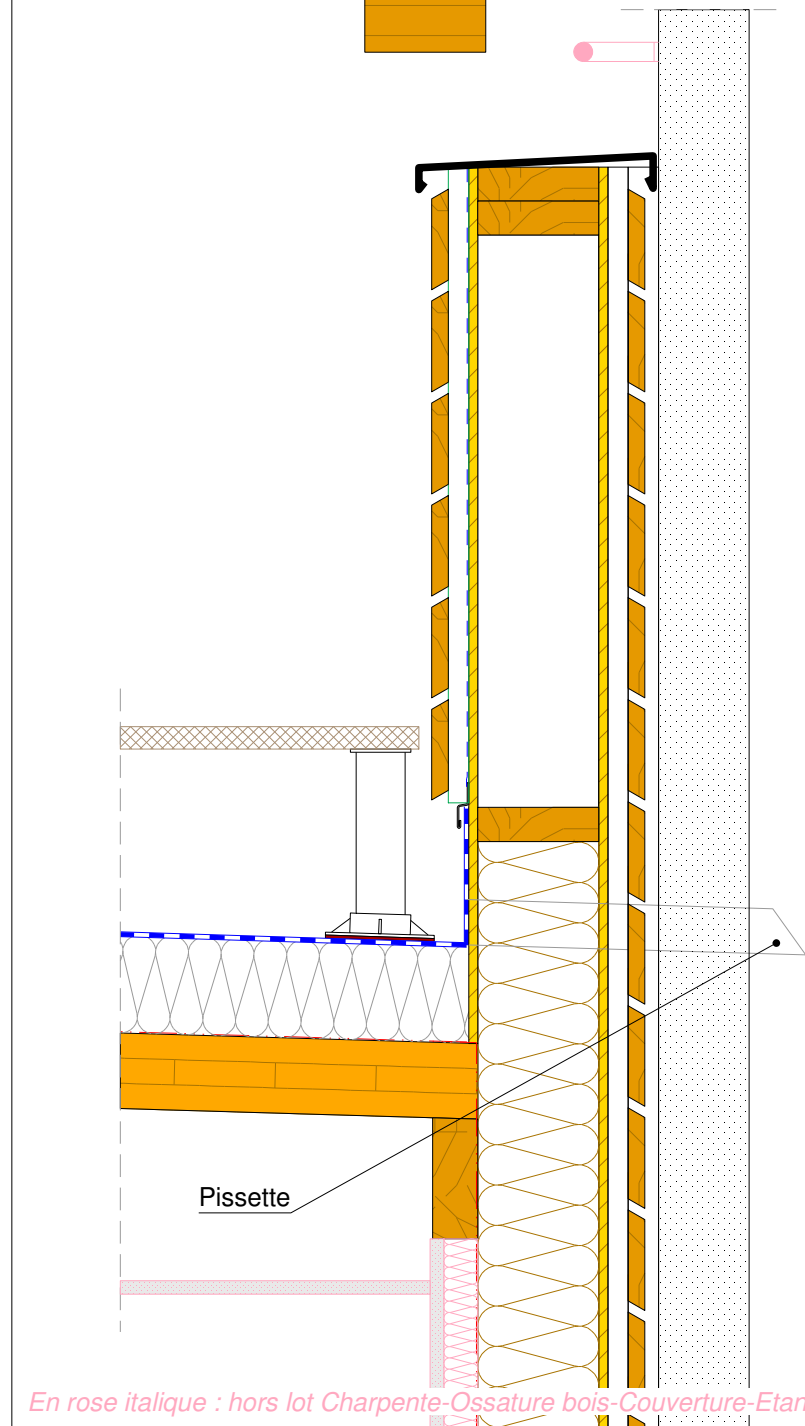
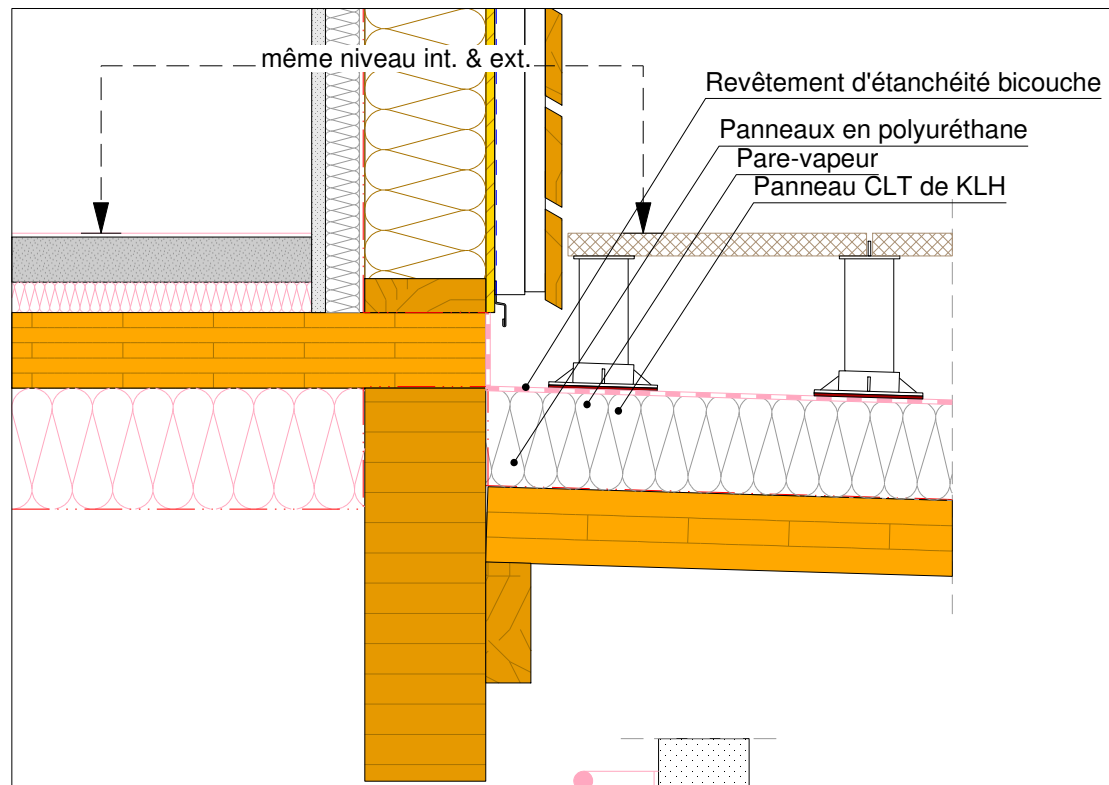

3 coupes horizontales

3 coupes verticales

Coupes sur bardage courant

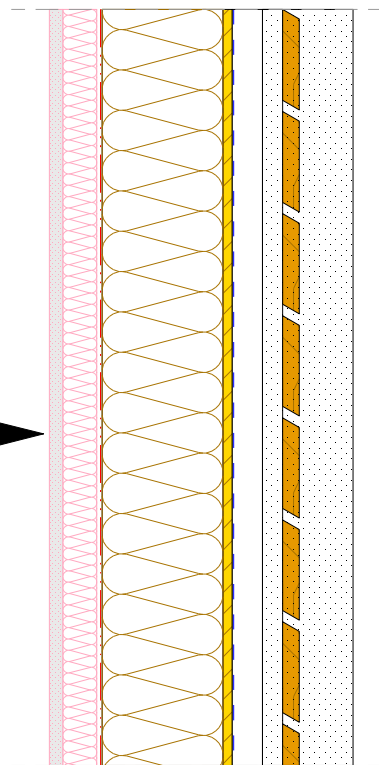
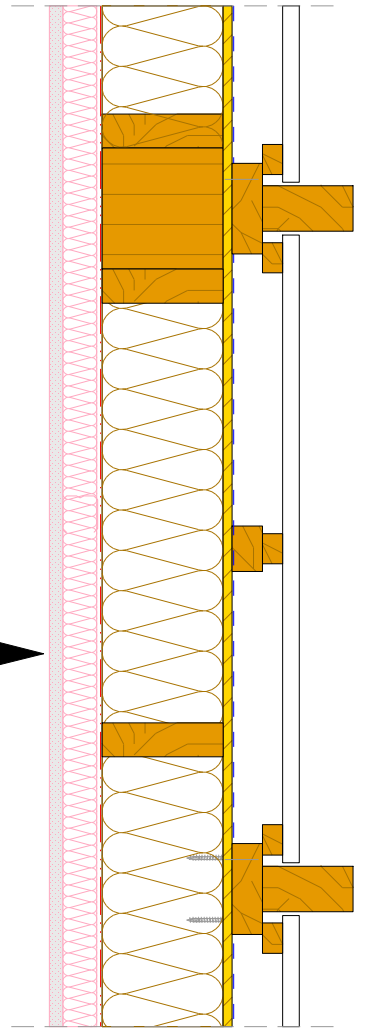

Coupe sur bardage ajouré et lames biaisées

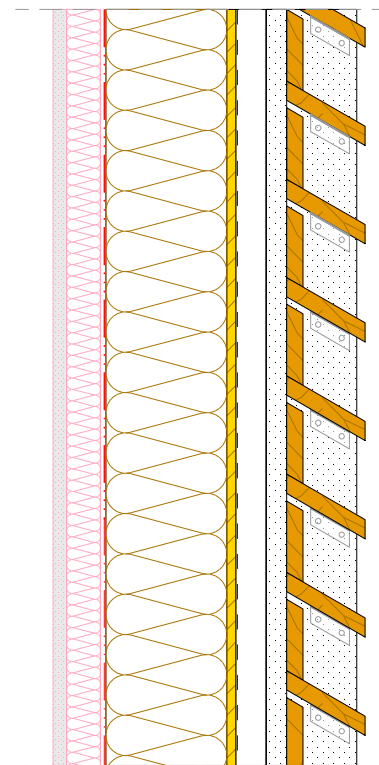
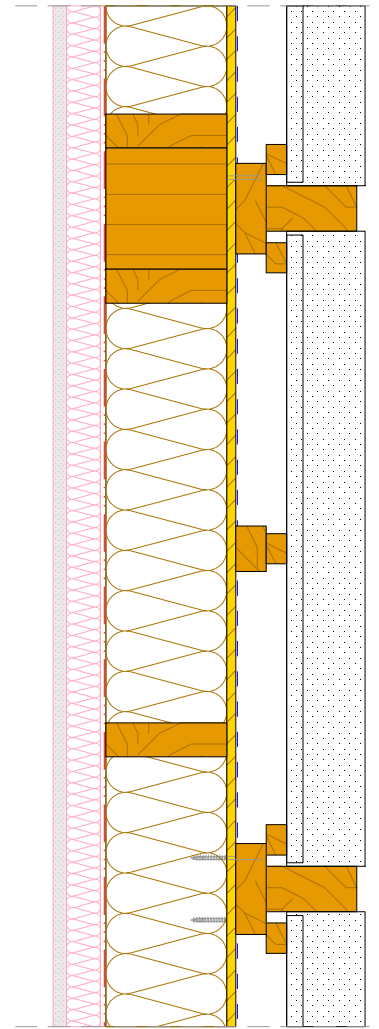

Coupes sur bardage lames biaisées devant menuiserie et terrasse couverte

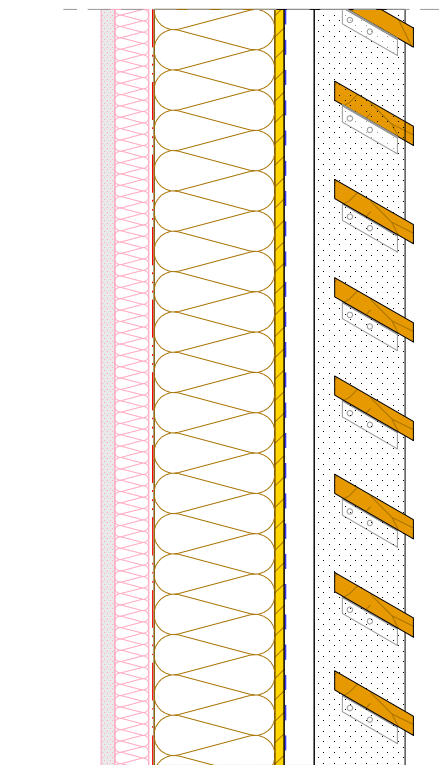
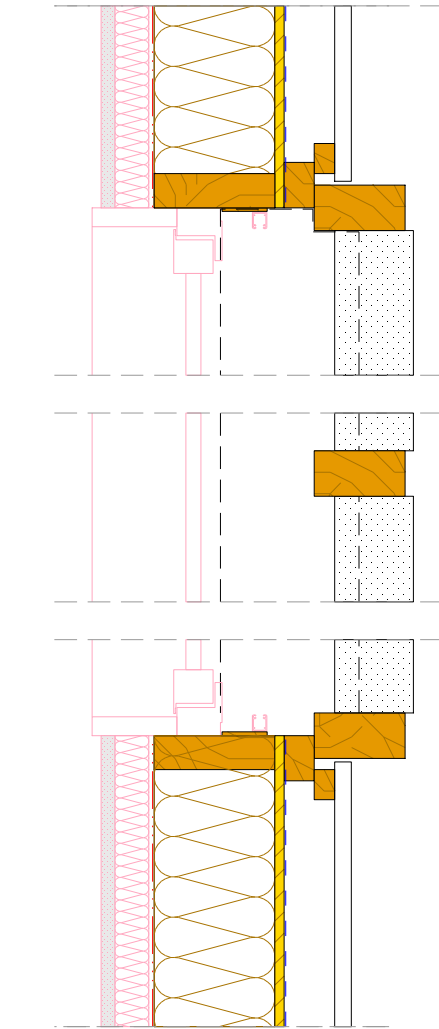

En rose italique : hors lot Charpente-Ossature bois-Couverture-Etanchéité (Lot2)

Phase :  
**DCE**

Détail :  
**DT 08**

Indice :  
**A**

Echelle :  
**1/10**

**A3**

Date :  
2020-11-29  
Dessiné par :  
Bastien Fage

Coupe verticale sur circulation, hall et plancher

Architectes :  
AAFN-APACHE / P.MATHIEU

Projet :  
EDES à APT



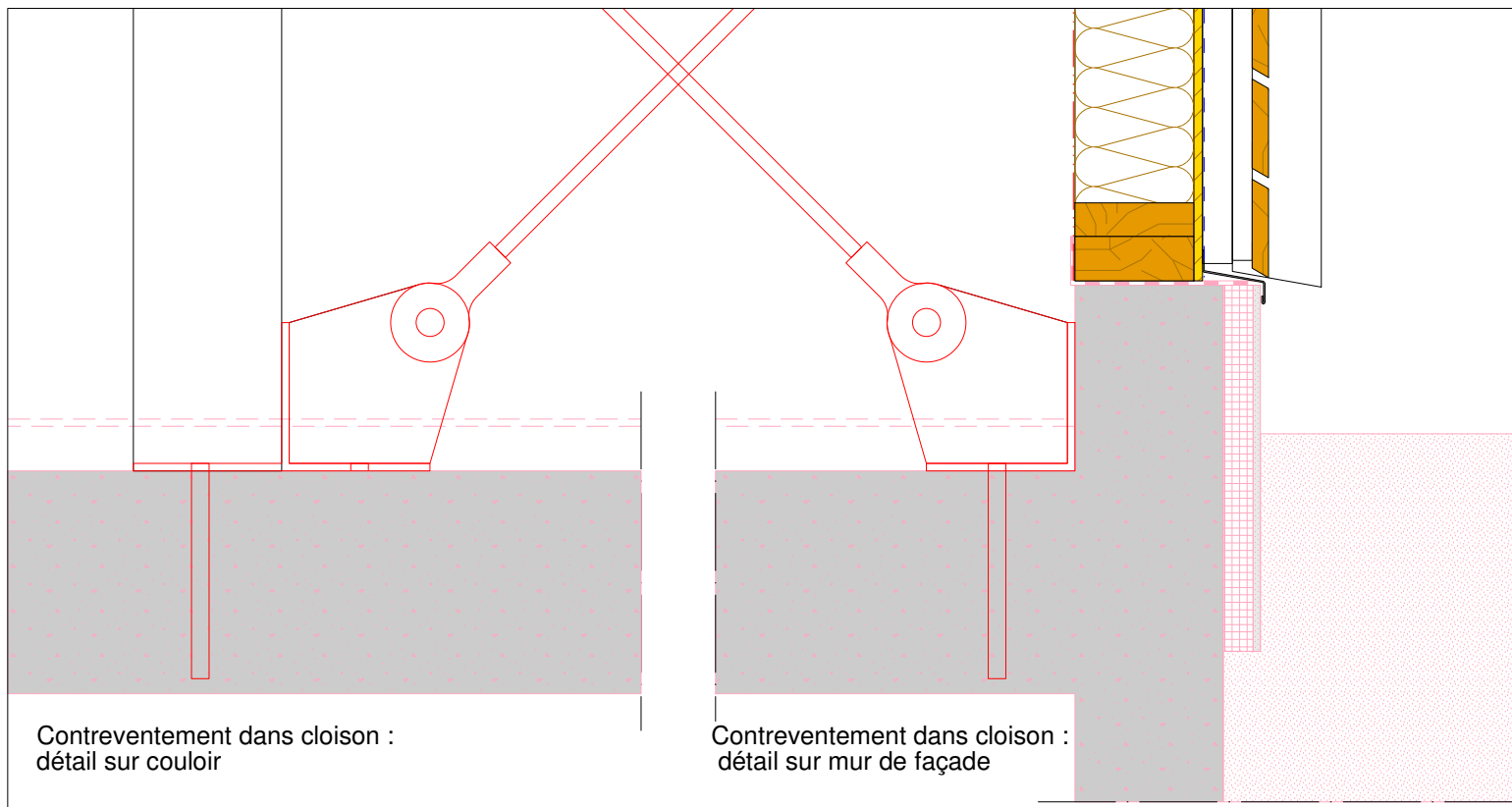

Contreventement dans cloison :  
détail sur couloir

Contreventement dans cloison :  
détail sur mur de façade

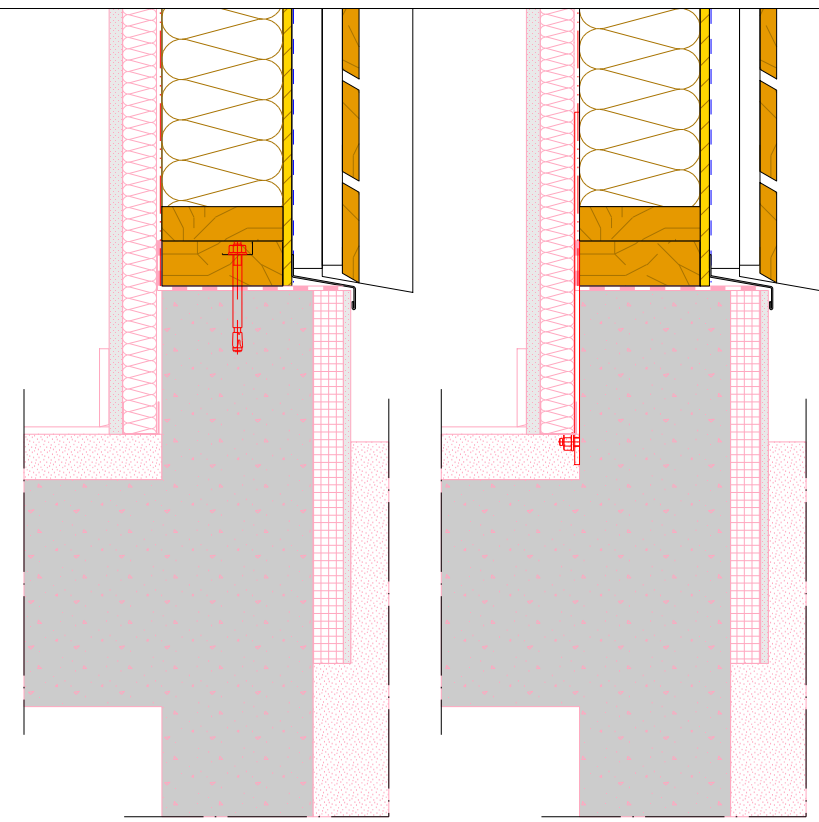

Poteau au droit  
façade extérieur

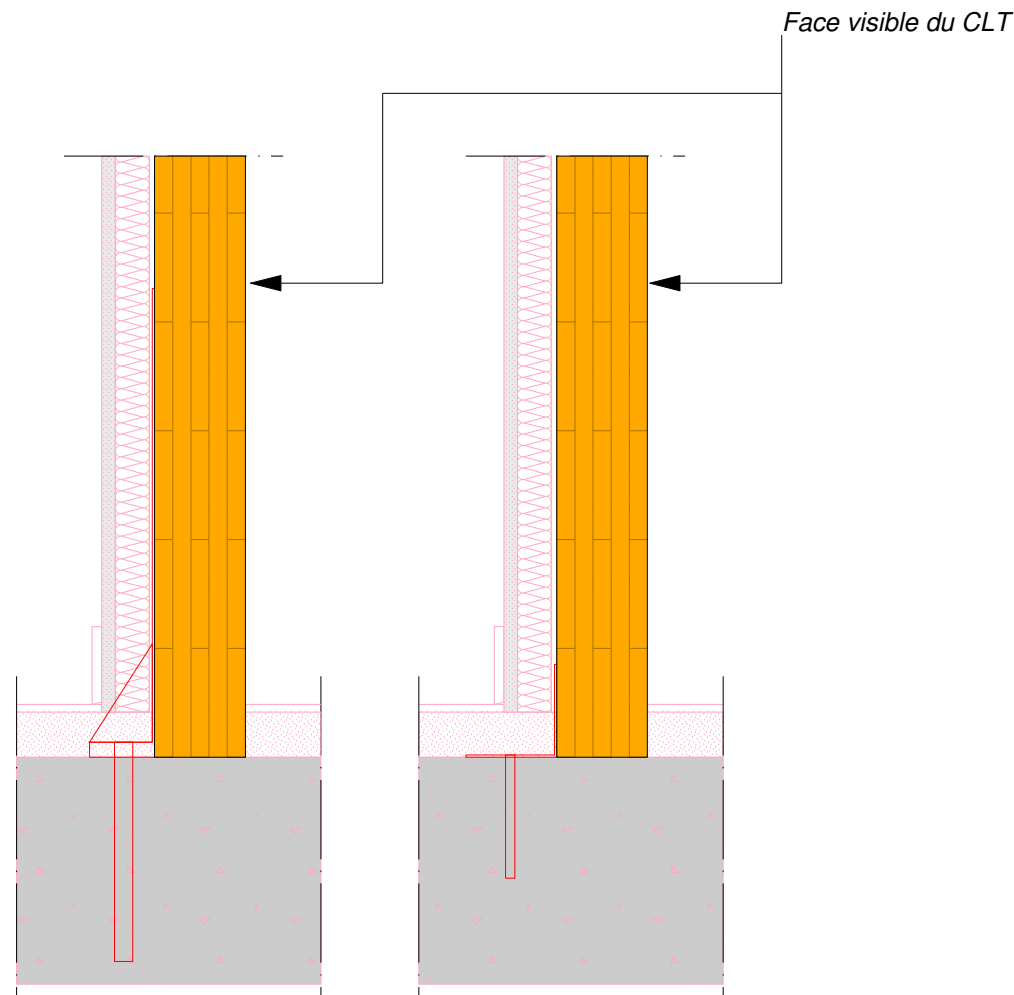

En extrémités des murs en CLT  
ancrage pour soulèvement

En partie courante des murs en CLT  
ancrage pour cisaillement

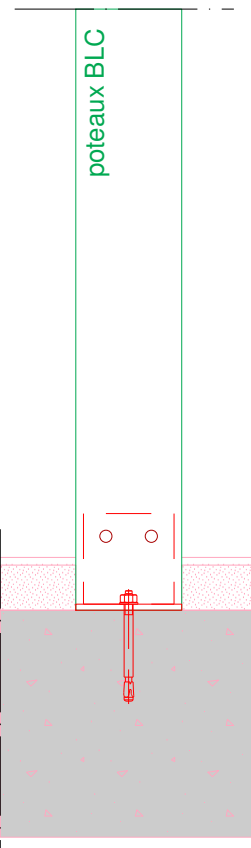

Poteau intérieur

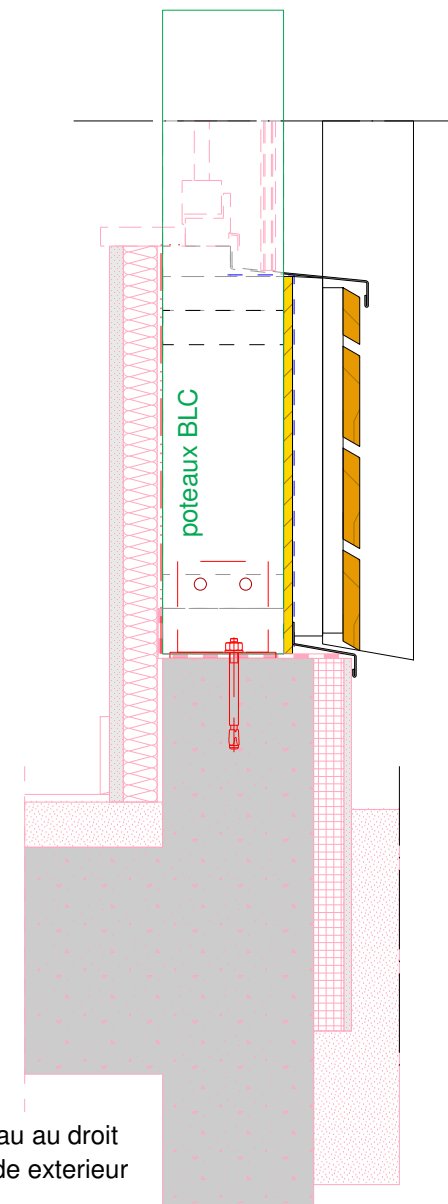

poteaux BLC

*En rose italique : hors lot Charpente-Ossature bois-Couverture-Etanchéité (Lot2)*

Phase :  
**DCE**

Détail :  
**DT 09**

Indice :  
**A**

Echelle :  
**1/10**

**A3**

Date :  
2020-11-29  
Dessiné par :  
Bastien Fage

Coupe verticale sur circulation, hall et plancher

Architectes :  
AAFN-APACHE / P.MATHIEU

Projet :  
EDES à APT

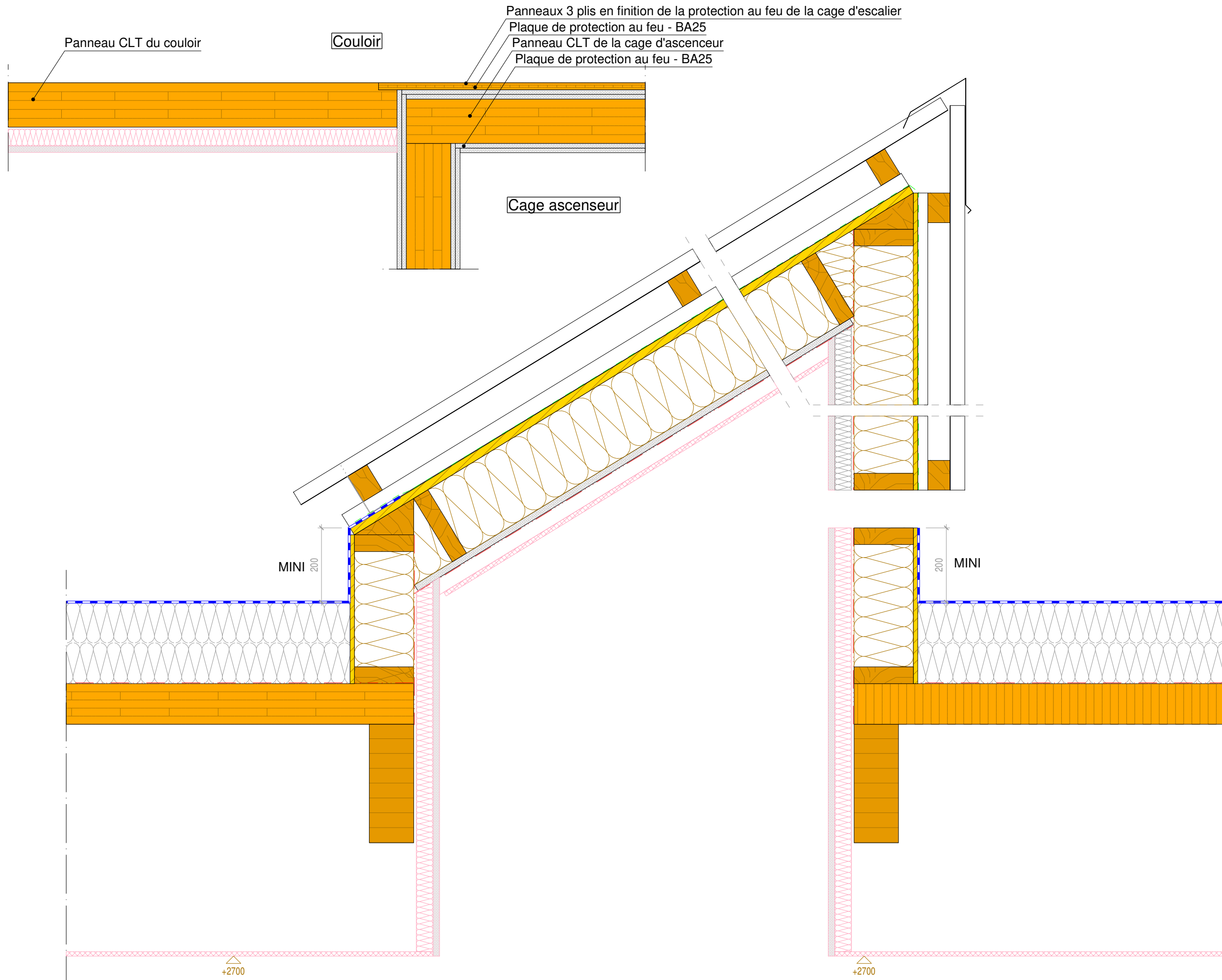

Phase :  
**DCE**

Détail :  
**DT 10**

Indice :  
**A**

Echelle :  
**1/10**

**A3**

Date :  
 2020-11-29

Dessiné par :  
 Bastien Fage

**Coupe verticale sur scheds & horizontale sur cage ascenseur**

Architectes :  
**AAFN-APACHE / P.MATHIEU**

Projet :  
**EDES à APT**

*En rose italique : hors lot Charpente-Ossature bois-Couverture-Etanchéité (Lot2)*