

MAITRISE D'OUVRAGE
 GROUPE SCOLAIRE
NOTRE DAME DE LOURDES
 16 RUE TACLET
 75020 PARIS

PROJET DE RECONSTRUCTION
BATIMENT ANNEXE
 15 - 17 RUE TACLET

BET STRUCTURES BÉTON
ARNOULD BE
 Architectes DPLG
 33, rue de Longueville
 08000 CHARLEVILLE MEZIERES
 Tél : 03 24 59 46 74
 Fax : 03 24 59 46 85



ARCHITECTE ROUGE BASILIC
 Architectes DPLG
 17bis, rue Froment - 75011 Paris
 Tél : 01.75.50.80.44 / Fax : 01.45.89.58.69



BET FLUIDES ARCOS
 US&CO
 Zac de la Courtilière - 1 rue de la Mame
 77400 St. Thibault des Vignes
 Tél : 01 60 35 13 10
 Fax : 01 60 35 15 52
 Mail : bet-arcos@bet-arcos.fr



ECONOMISTE
US&CO
 30 Avenue du Général Leclerc
 Espaces st Germain - bâtiment Saxo
 38 217 Vienne Cedex
 Tél : 04 37 02 17 59



BUREAU DE CONTROLE
QUALICONSULT
 24, rue des Petites Ecuries
 75010 Paris
 Tél : 01.55.33.14.74
 Fax : 01.45.23.86.68



COUPES et ELEVATIONS PROJET
FACADE RUE TACLET

Indice	Date	Modification	Dessin	Echelle : 1:50
-	23/01/2017	Première diffusion	AC	
A	10/02/2017	Mis à jour		PRO DCE
B	23/04/2018	Première diffusion		
				n° du plan
				RBA.2.1

Nota 1 : les cotes ne sont données qu'à titre indicatif, elles devront être vérifiées par chaque entreprise.
 Nota 2 : Le projet est hors mobilier sauf indication contraire sur les plans ou dans le CCTP.

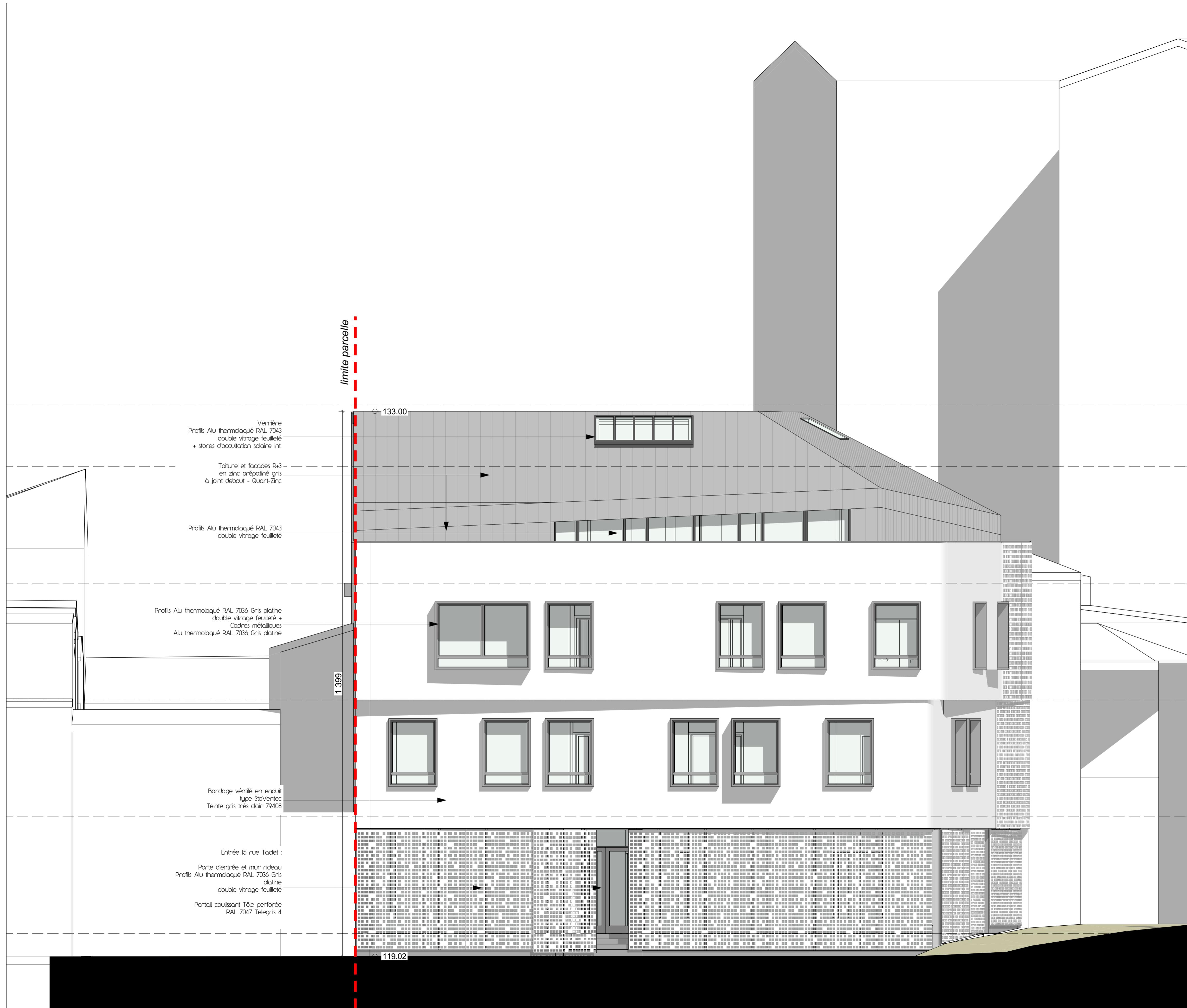

Vernière
 Profils Alu thermolaqué RAL 7043
 double vitrage feuilleté
 + stores d'occultation solaire int.

Toiture et façades Re3
 en zinc prépatiné gris
 à joint debout - Quart-Zinc

Profils Alu thermolaqué RAL 7043
 double vitrage feuilleté

Profils Alu thermolaqué RAL 7036 Gris platine
 double vitrage feuilleté +
 Cadres métalliques
 Alu thermolaqué RAL 7036 Gris platine

Bardage ventilé en enduit
 type StoVentec
 Teinte gris très clair 79408

Entrée 15 rue Taclet :
 Porte d'entrée et mur rideau
 Profils Alu thermolaqué RAL 7036 Gris
 platine
 double vitrage feuilleté

Portail coulissant Tôle perforée
 RAL 7047 Telegris 4

limite parcelle

1 399

133.00

119.02

MAITRISE D'OUVRAGE
 GROUPE SCOLAIRE
NOTRE DAME DE LOURDES
 16 RUE TACLET
 75020 PARIS

PROJET DE RECONSTRUCTION
BATIMENT ANNEXE
 15 - 17 RUE TACLET

BET STRUCTURES BÉTON
ARNOLD BE
 Architectes DPLG
 33, rue de Longueville
 06000 CHARLEVILLE MEZIERES
 Tél : 03 24 59 46 74
 Fax : 03 24 59 46 85



ARCHITECTE ROUGE BASILIC
 Architectes DPLG
 17bis, rue Froment - 75011 Paris
 Tél : 01.75.50.80.44 / Fax : 01.45.89.58.69



BET FLUIDES ARCOS
 US&CO
 Zac de la Courtilière - 1 rue de la Mame
 77400 St. Thibault des Vignes
 Tél : 01 60 35 13 10
 Fax : 01 60 35 15 52
 Mail : bet-arcos@bet-arcos.fr



ECONOMISTE
US&CO
 30 Avenue du Général Leclerc
 Espace st Germain - bâtiment Saxo
 38 217 Vienne Cedex
 Tél : 04 37 02 17 59



BUREAU DE CONTROLE
QUALICONSULT
 24, rue des Petites Ecuries
 75010 Paris
 Tél : 01.55.33.14.74
 Fax : 01.45.23.86.68



COUPES et ELEVATIONS PROJET
FACADE RUE PELLEPORT

Indice	Date	Modification	Dessin	Echelle
-	23/01/2017	Première diffusion	AC	1:50, 1:20
A	10/02/2017	Mis à jour		
B	23/04/2018	Première diffusion		
				n° du plan
				RBA.2.2

Nota 1 : les cotes ne sont données qu'à titre indicatif, elles devront être vérifiées par chaque entreprise.
 Nota 2 : Le projet est hors mobilier sauf indication contraire sur les plans ou dans le CCTP.

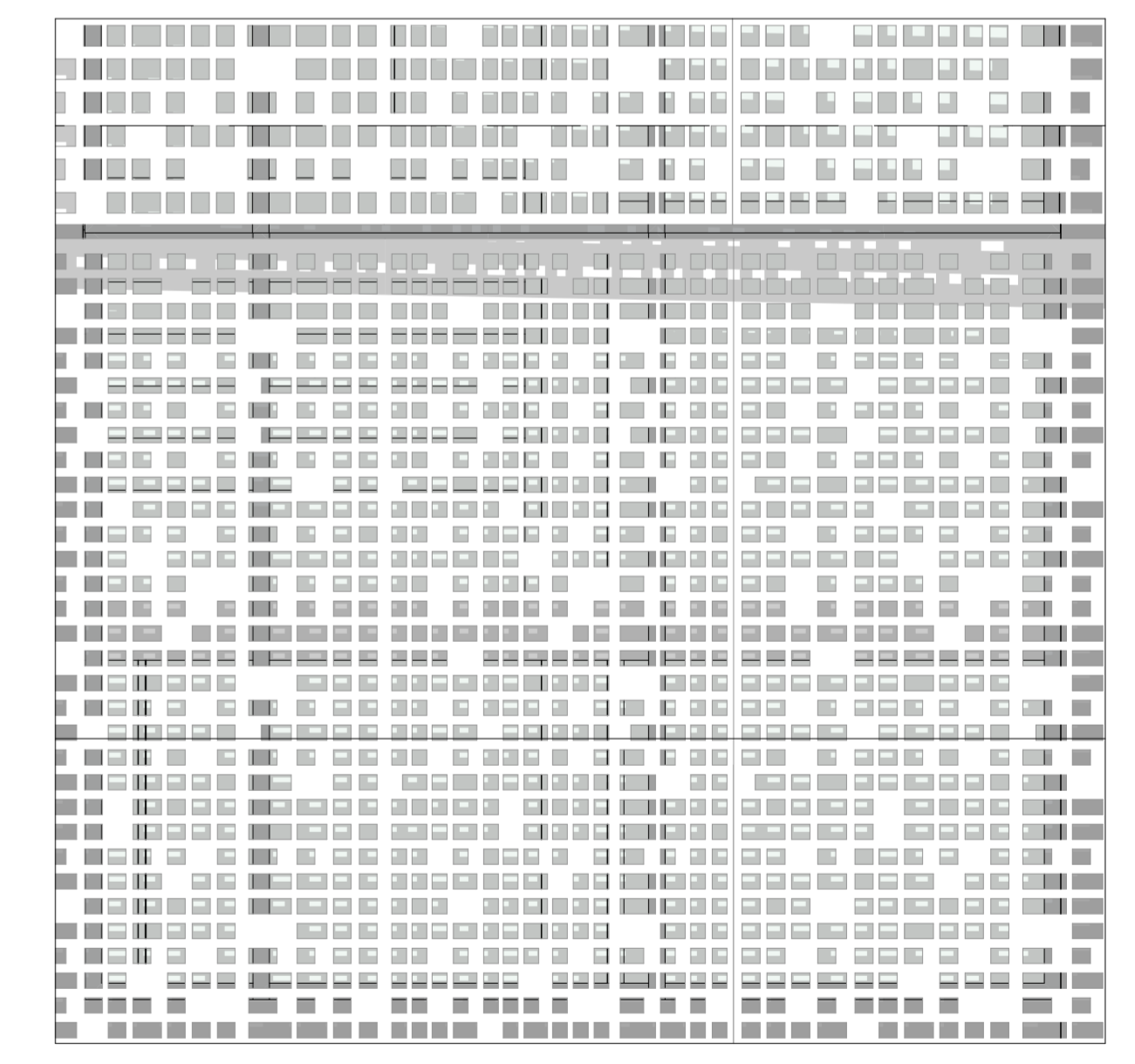

DETAIL MOTIF TOLE PERFOREE
 ECH. 1:20

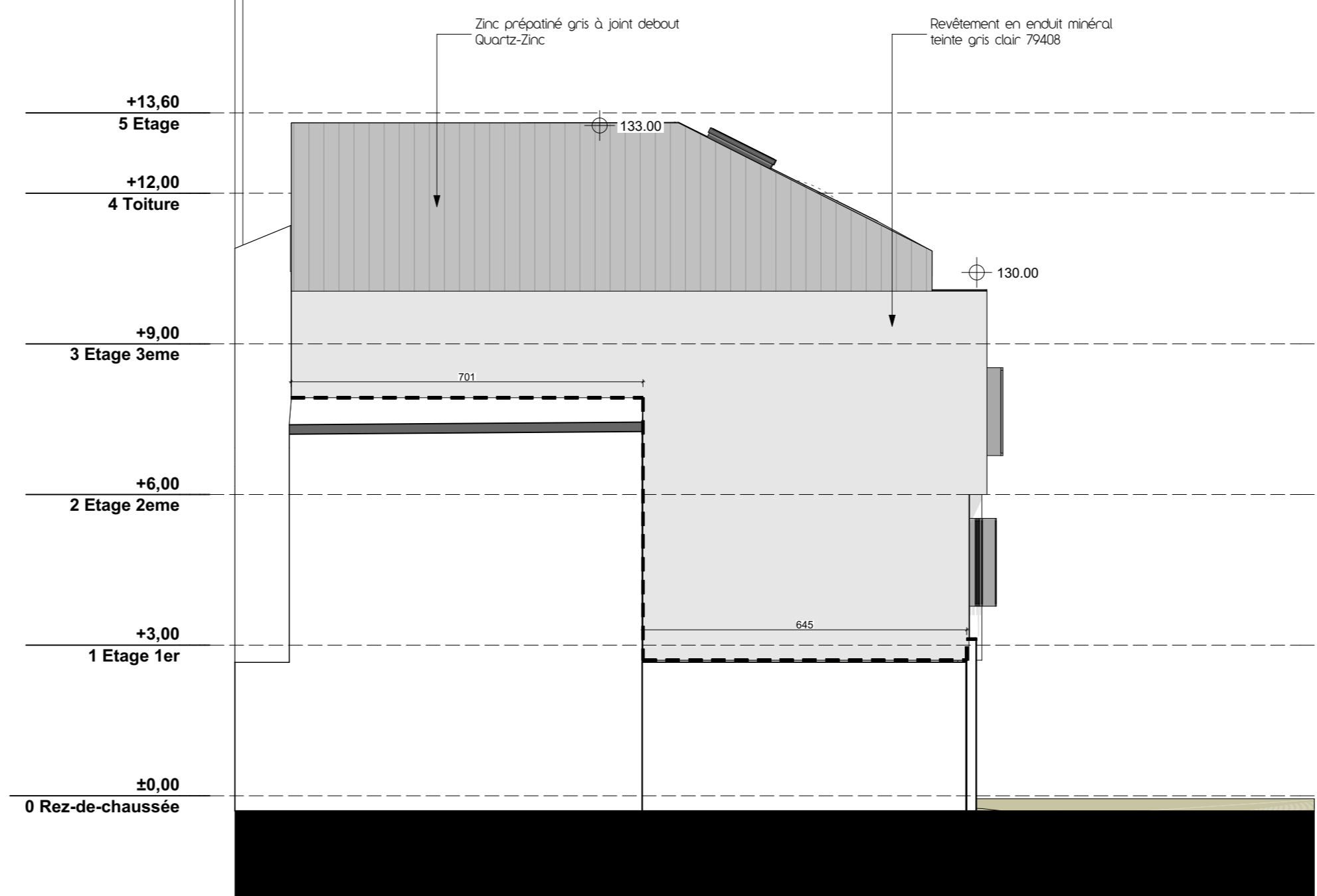
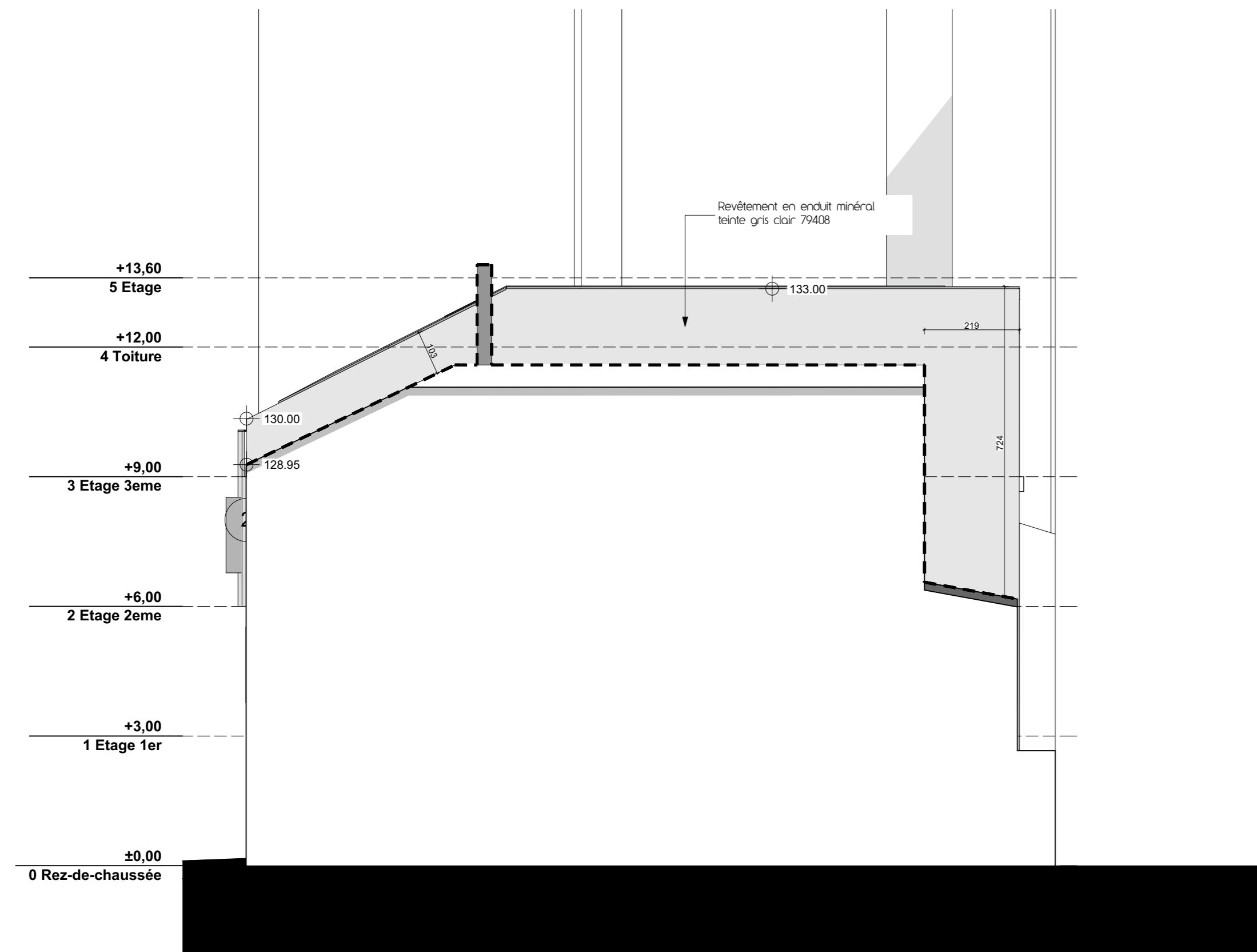

MAITRISE D'OUVRAGE
GROUPE SCOLAIRE
NOTRE DAME DE LOURDES
16 RUE TACLET
75020 PARIS

PROJET DE RECONSTRUCTION
BATIMENT ANNEXE
15 - 17 RUE TACLET

BET STRUCTURES BÉTON
ARNOULD BE
33, rue de Longueville
08000 CHARLÉVILLE MEZIERES
Tél : 03 24 59 46 74
Fax : 03 24 59 46 85



ARCHITECTE ROUGE BASILIC
Architectes DPLG
17bis, rue Froment - 75011 Paris
Tél. : 01.75.50.80.44 / Fax : 01.45.89.58.69



BET FLUIDES ARCOS
Zac de la Courtilière - 1 rue de la Marne
77400 St. Thibault des Vignes
Tél : 01 60 35 13 10
Fax : 01 60 35 15 52
Mail : bet-arcos@bet-arcos.fr



ECONOMISTE US&CO
30 Avenue du Général Leclerc
Espace st Germain - bâtiment Saxo
38 217 Vienne Cedex
Tél : 04 37 02 17 59



BUREAU DE CONTROLE QUALICONSULT
24, rue des Petites Ecuries
75010 Paris
Tél. : 01.55.33.14.74
Fax : 01.45.23.86.68



COUPES et ELEVATIONS PROJET
FACADES SUD-OUEST ET NORD-OUEST

Indice	Date	Modification	Dessin	Echelle : 1:100
-	23/01/2017	Première diffusion	AC	PRO
A	10/02/2017	Mis à jour		
B	23/04/2018	Première diffusion		
				n° du plan
				RBA.2.3

Nota 1 : les côtes ne sont données qu'à titre indicatif, elles devront être vérifiées par chaque entreprise.
Nota 2 : Le projet est hors mobilier sauf indication contraire sur les plans ou dans le CCTP.

MAITRISE D'OUVRAGE
 GROUPE SCOLAIRE
NOTRE DAME DE LOURDES
 16 RUE TACLET
 75020 PARIS

PROJET DE RECONSTRUCTION
BATIMENT ANNEXE
 15 - 17 RUE TACLET

BET STRUCTURES BÉTON
ARNOULD BE
 33, rue de Longueville
 08000 CHARLEVILLE MEZIERES
 Tél : 03 24 59 46 74
 Fax : 03 24 59 46 85



ARCHITECTE ROUGE BASILIC
 Architectes DPLG
 17bis, rue Froment - 75011 Paris
 Tél. : 01.75.50.80.44 / Fax : 01.45.89.58.69



BET FLUIDES ARCOS
 US&CO
 Zac de la Courtilière - 1 rue de la Marne
 77400 St. Thibault des Vignes
 Tél : 01 60 35 13 10
 Fax : 01 60 35 15 52
 Mail : bet-arcos@bet-arcos.fr



ECONOMISTE
US&CO
 30 Avenue du Général Leclerc
 Espaces et Germain - bâtiment Saxo
 38 217 Vienne Cedex
 Tél : 04 37 02 17 59



BUREAU DE CONTROLE
QUALICONSULT
 24, rue des Petites Ecuries
 75010 Paris
 Tél. : 01.55.33.14.74
 Fax : 01.45.23.86.68



COUPES et ELEVATIONS PROJET
COUPE AA

Indice	Date	Modification	Dessin	Echelle : 1:50
-	23/01/2017	Première diffusion	AC	PRO DCE
A	10/02/2017	Mis à jour		
B	23/04/2018	Première diffusion		
				n° du plan
				RBA.2.4

Nota 1 : les cotes ne sont données qu'à titre indicatif, elles devront être vérifiées par chaque entreprise.
 Nota 2 : Le projet est hors mobilier sauf indication contraire sur les plans ou dans le CCTP.

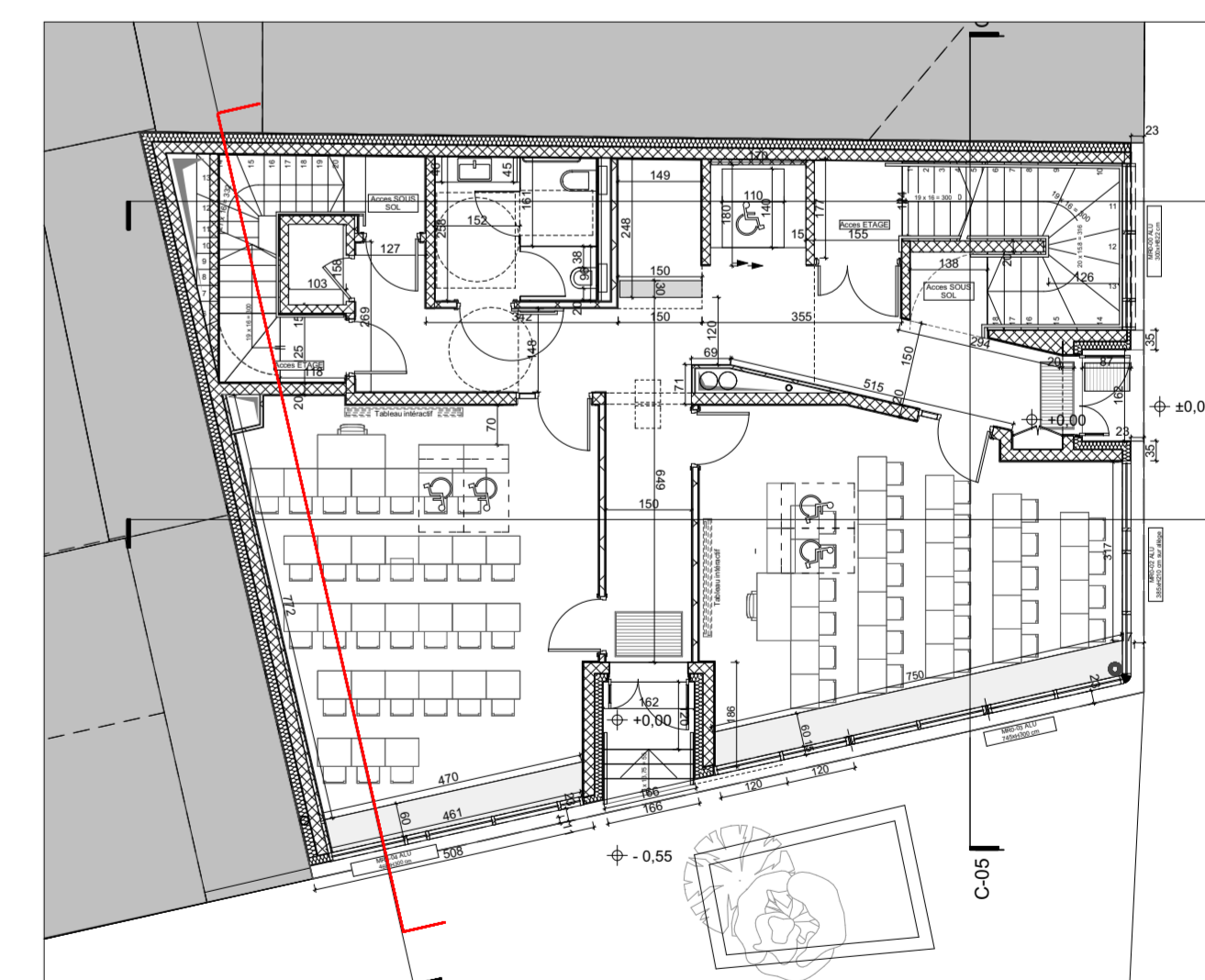
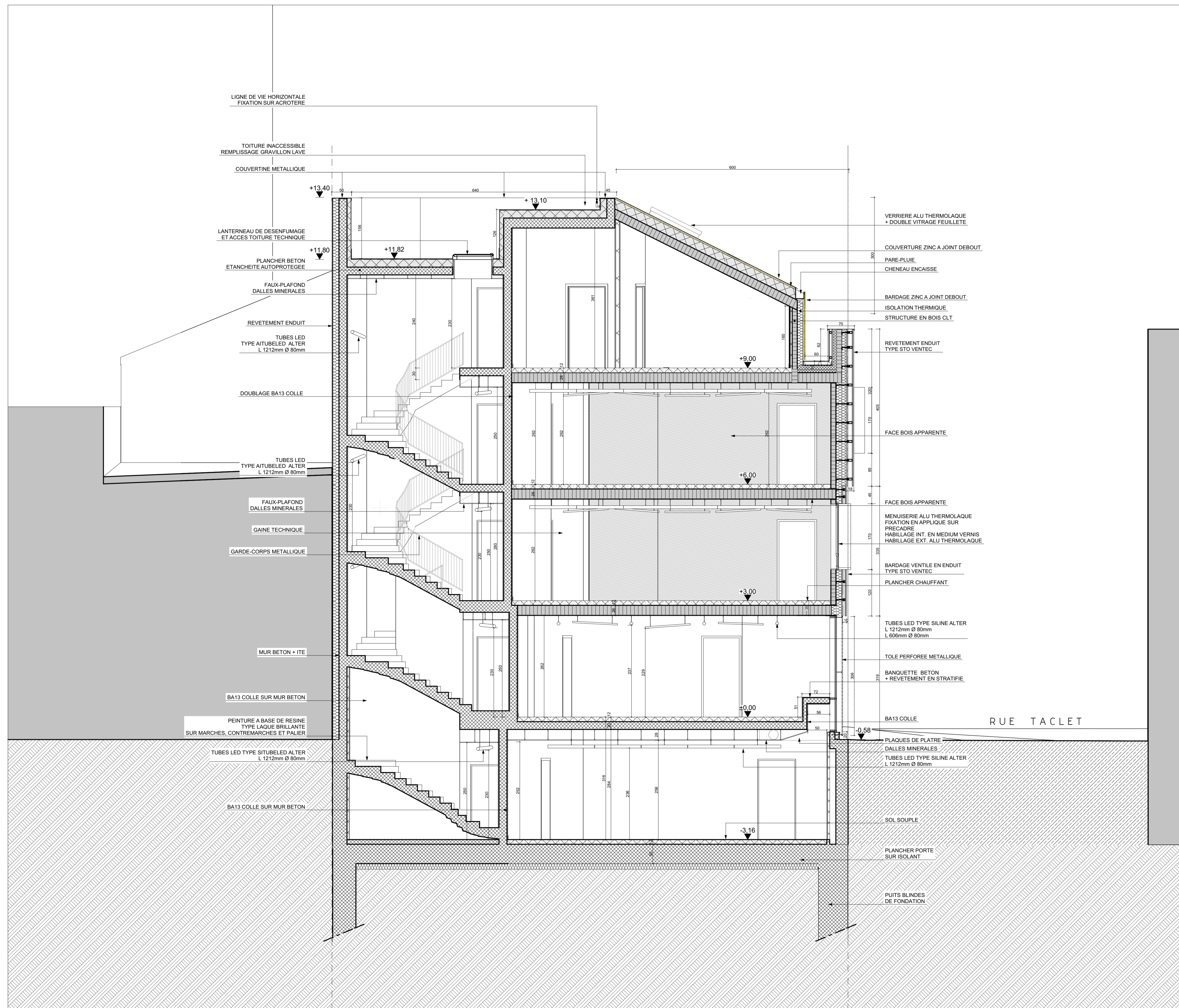

MAITRISE D'OUVRAGE
GROUPE SCOLAIRE
NOTRE DAME DE LOURDES
16 RUE TACLET
75020 PARIS

PROJET DE RECONSTRUCTION
BATIMENT ANNEXE
15 - 17 RUE TACLET

BET STRUCTURES BÉTON
ARNOLD BE
Architectes DPLG
33, rue de Longueville
08000 CHARLEVILLE MEZIERES
Tél : 03 24 59 46 74
Fax : 03 24 59 46 85



ARCHITECTE ROUGE BASILIC
Architectes DPLG
17bis, rue Froment - 75011 Paris
Tél : 01 75 50 80 44 / Fax : 01 45 89 58 69



BET FLUIDES ARCOS
Zac de la Courtilière - 1 rue de la Marne
77400 St. Thibault des Vignes
Tél : 01 60 35 13 10
Fax : 01 60 35 15 52
Mail : bet-arcos@bet-arcos.fr



ECONOMISTE
US&CO
30 Avenue du Général Leclerc
Espaces et Germain - bâtiment Saxo
38 217 Vienne Cedex
Tél : 04 37 02 17 59



BUREAU DE CONTROLE
QUALICONSULT
24, rue des Petites Ecuries
75010 Paris
Tél : 01 55 33 14 74
Fax : 01 45 23 86 68



COUPES et ELEVATIONS PROJET
COUPE BB

Indice	Date	Modification	Dessin	Echelle : 1:50
-	23/01/2017	Première diffusion	AC	PRO DCE
A	10/02/2017	Mis à jour		
B	23/04/2018	Première diffusion		
				n° du plan
				RBA.2.5

Nota 1 : les cotes ne sont données qu'à titre indicatif, elles devront être vérifiées par chaque entreprise.
Nota 2 : Le projet est hors mobilier sauf indication contraire sur les plans ou dans le CCTP.

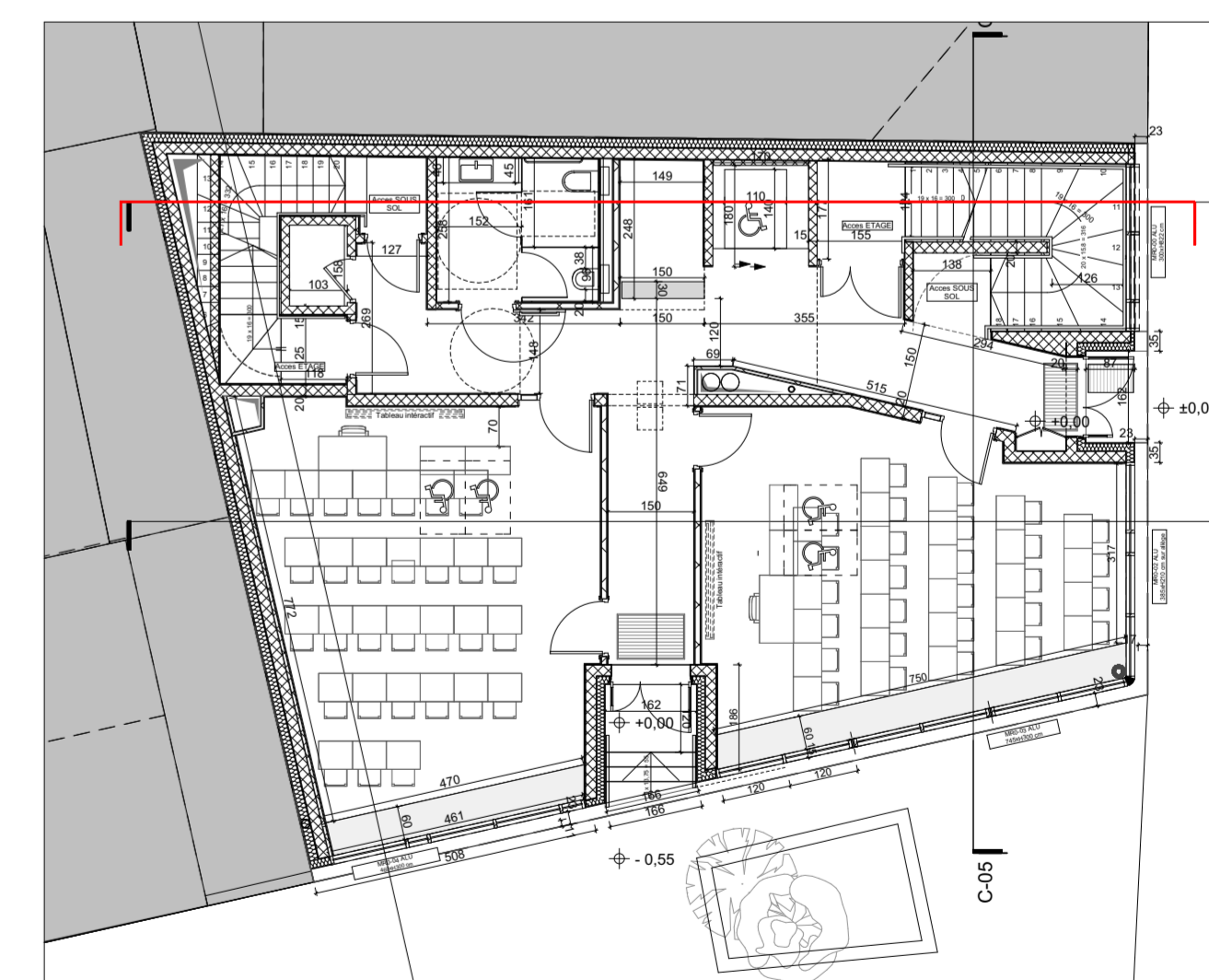
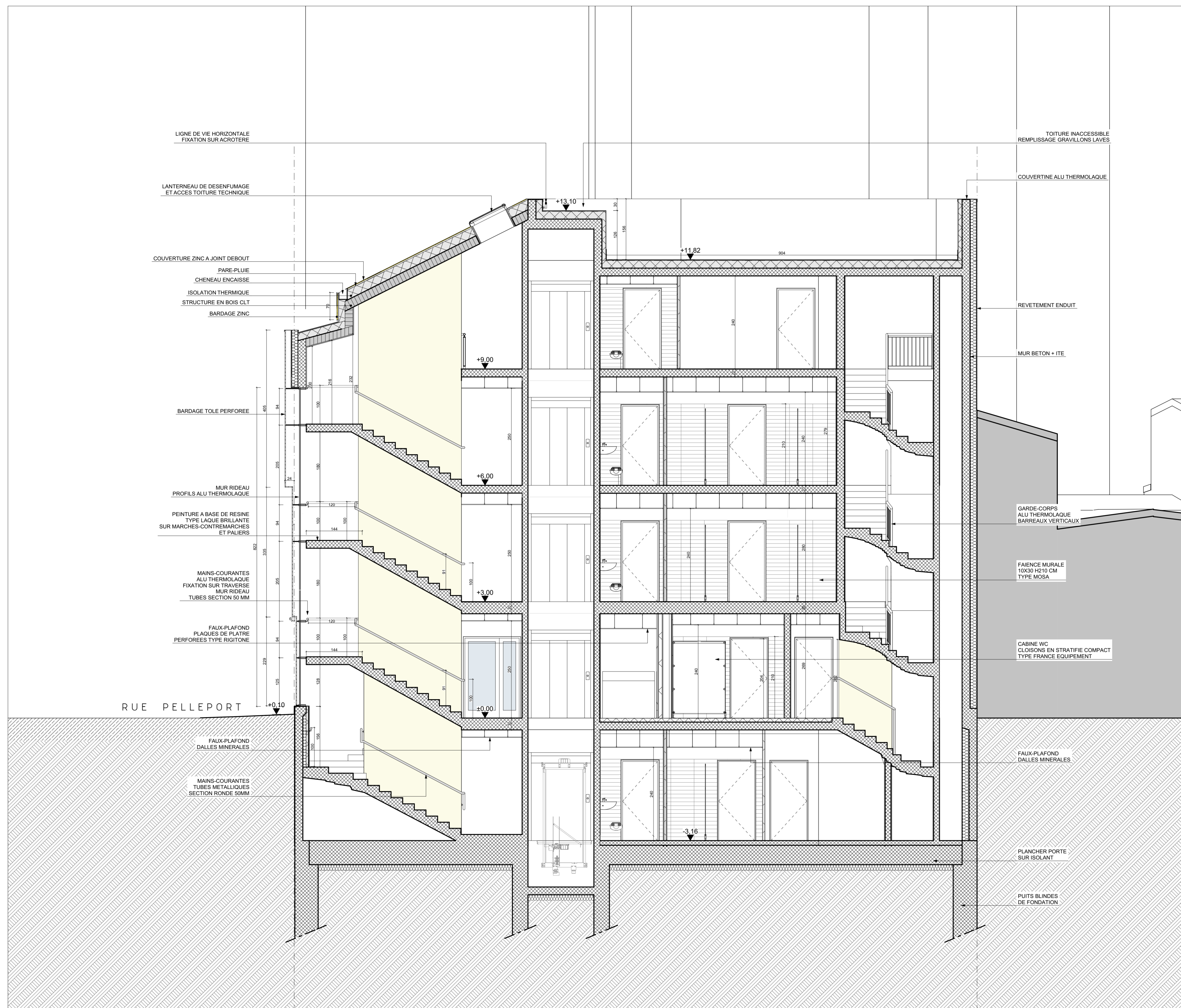

MAITRISE D'OUVRAGE
 GROUPE SCOLAIRE
NOTRE DAME DE LOURDES
 16 RUE TACLET
 75020 PARIS

PROJET DE RECONSTRUCTION
BATIMENT ANNEXE
 15 - 17 RUE TACLET

BET STRUCTURES BÉTON
ARNOULD BE
 Architectes DPLG
 33, rue de Longueville
 08000 CHARLEVILLE MEZIERES
 Tél : 03 24 59 46 74
 Fax : 03 24 59 46 85



ARCHITECTE ROUGE BASILIC
 Architectes DPLG
 17bis, rue Froment - 75011 Paris
 Tél : 01 75 50 80 44 / Fax : 01 45 89 58 69



BET FLUIDES ARCOS
 Zac de la Courtilière - 1 rue de la Marne
 77400 St. Thibault des Vignes
 Tél : 01 60 35 13 10
 Fax : 01 60 35 15 52
 Mail : bet-arcos@bet-arcos.fr



ECONOMISTE
US&CO
 30 Avenue du Général Leclerc
 Espace st Germain - bâtiment Saxo
 38 217 Vienne Cedex
 Tél : 04 37 02 17 59



BUREAU DE CONTROLE
QUALICONSULT
 24, rue des Petites Ecuries
 75010 Paris
 Tél : 01 55 33 14 74
 Fax : 01 45 23 86 68



COUPES et ELEVATIONS PROJET
COUPE CC

Indice	Date	Modification	Dessin	Echelle : 1:50
-	23/01/2017	Première diffusion	AC	PRO DCE
A	10/02/2017	Mis à jour		
B	23/04/2018	Première diffusion		
				n° du plan
				RBA.2.6

Nota 1 : les cotes ne sont données qu'à titre indicatif, elles devront être vérifiées par chaque entreprise.
 Nota 2 : Le projet est hors mobilier sauf indication contraire sur les plans ou dans le CCTP.

