

## Pavillon du cimetière de Cranves-Sales

Phase :  
**DOE**

N° plan :	Indice :	Date :	Auteur :	Echelle(s) :	Format(s) :
301	A	13.01.2023	JP	1: 20	841 x 594 mm

Nom du document : **Plan de toiture**

Hauteur de référence : Niveau ± 0,00 = +513,52 NGF

**NOTA**

CE DOCUMENT EST LA PROPRIETE DE LA SOCIETE GUSTAVE INGENIEUR DU BOIS.  
IL NE PEUT ETRE COMMUNIQUE SANS VOTRE AUTORISATION.

L'ENTREPRISE EST TENUE DE VERIFIER LES COTES ET D'EN SIGNALER LES DIFFERENCES  
AU BUREAU D'ETUDES.  
CERTAINES SECTIONS DE BOIS OU MOYENS D'ASSEMBLAGES ONT PU ETRE MODIFIES PAR  
RAPPORT AU TEXTE DE L'APPEL D'OFFRE. DANS CE CAS, LES PLANS PRIMENT SUR LE  
TEXTE DE L'APPEL D'OFFRE.

L'ENTREPRISE DE CHARPENTE EST TENUE DE SUPERVISER, CONTROLER ET  
RECEPTIONNER LA MISE EN OEUVRE DES INCORPORES D'ANCRAGE. (AVANT ET APRES  
BETONNAGE)

**Maître d'ouvrage**  
Mairie de Cranves-Sales  
139 Rue de la Mairie  
74380 - CRANVES-SALES  
Tél. + 33 (0)4 50 39 39 42

**Architecte**  
N&BO  
1461 route de Juffly  
74250 - FILLINGES  
Tél. + 33 (0)4 50 31 15 34  
E-mail contact@nbo-sa.com

Ind.	Date	Auteur	Modifications
A	13.01.2023	JP	DOE
B			
C			
D			
E			
F			
G			
H			
I			
J			
K			

**gustave**  
ingénieur du bois  
www.gustave-ingenieur.com

**SIÈGE - Fr**  
Rue des Touchets, 41  
69004 LYON  
Tél. +33 (0)4 50 07 60 71  
Fax. +33 (0)4 50 07 60 72

**LYON - Fr**  
Rue du Charot d'Or, 15bis  
69004 LYON  
Tél. +33 (0)4 50 07 60 71  
Fax. +33 (0)4 50 07 60 72

**PARIS - Fr**  
Rue de Valenciennes, 8  
75001 PARIS  
Tél. +33 (0)1 42 85 12 60  
Fax. +33 (0)1 42 85 12 60

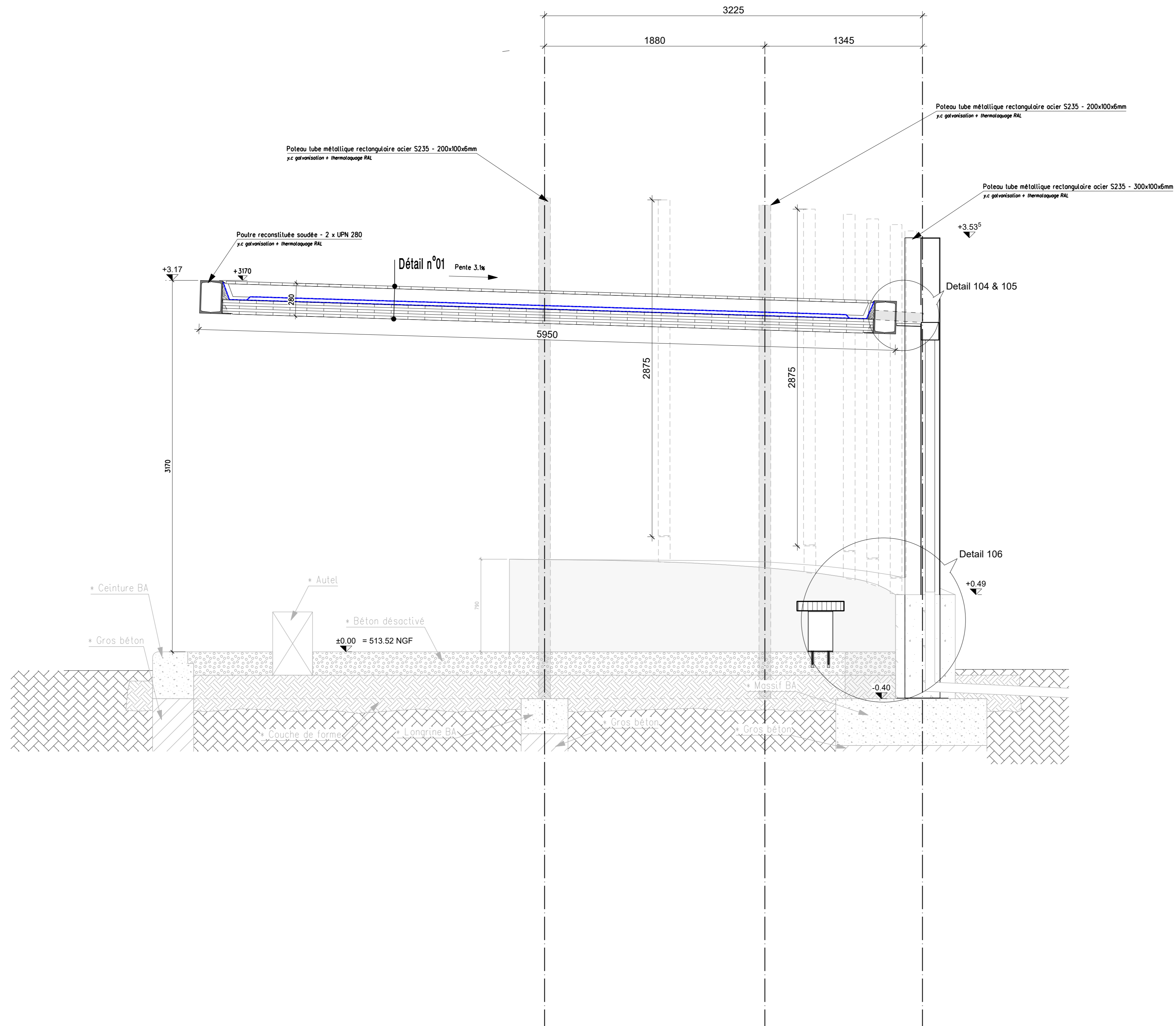

**Pavillon du cimetière de Cranves-Sales**

Phase : **DOE**

N° plan : 401	Indice : A	Date : 13.01.2023	Auteur : JP	Echelle(s) : 1: 20	Format(s) : 841 x 594 mm
---------------	------------	-------------------	-------------	--------------------	--------------------------

Nom du document : **Coupe transversale**

Hauteur de référence : Niveau ± 0,00 = +513,52 NGF

**NOTA**  
 CE DOCUMENT EST LA PROPRIETE DE LA SOCIETE GUSTAVE INGENIEUR DU BOIS. IL NE PEUT ETRE COMMUNIQUE SANS VOTRE AUTORISATION.  
 L'ENTREPRISE EST TENUE DE VERIFIER LES COTES ET D'EN SIGNALER LES DIFFERENCES AU BUREAU D'ETUDES. CERTAINES SECTIONS DE BOIS OU MOYENS D'ASSEMBLAGES ONT PU ETRE MODIFIES PAR RAPPORT AU TEXTE DE L'APPEL D'OFFRE. DANS CE CAS, LES PLANS PRIMENT SUR LE TEXTE DE L'APPEL D'OFFRE.  
 L'ENTREPRISE DE CHARPENTE EST TENUE DE SUPERVISER, CONTROLER ET RECEPIONNER LA MISE EN OEUVRE DES INCORPORES D'ANCRAGE. (AVANT ET APRES BETONNAGE)

**Maître d'ouvrage**  
 Mairie de Cranves-Sales  
 139 Rue de la Mairie  
 74380 - CRANVES-SALES  
 Tél. + 33 (0)4 50 39 39 42

**Architecte**  
 N&BO  
 1461 route de Juffly  
 74250 - FILLINGES  
 Tél. + 33 (0)4 50 31 15 34  
 E-mail contact@nbo-sa.com

Ind.	Date	Auteur	Modifications
A	13.01.2023	JP	DOE
B			
C			
D			
E			
F			
G			
H			
I			
J			
K			



**SIEGE - Fr**  
 Rue des Touchets, 41  
 69004 LYON  
 Tel : +33 (0)4 50 07 60 71  
 Fax : +33 (0)4 50 07 60 72

**LYON - Fr**  
 Rue du Charot d'Or, 15bis  
 69004 LYON  
 Tel : +33 (0)4 50 07 60 71  
 Fax : +33 (0)4 50 07 60 72

**PARIS - Fr**  
 Rue de Valenciennes, 8  
 75001 PARIS  
 Tel : +33 (0)1 42 85 12 60  
 Fax : +33 (0)1 42 85 12 60

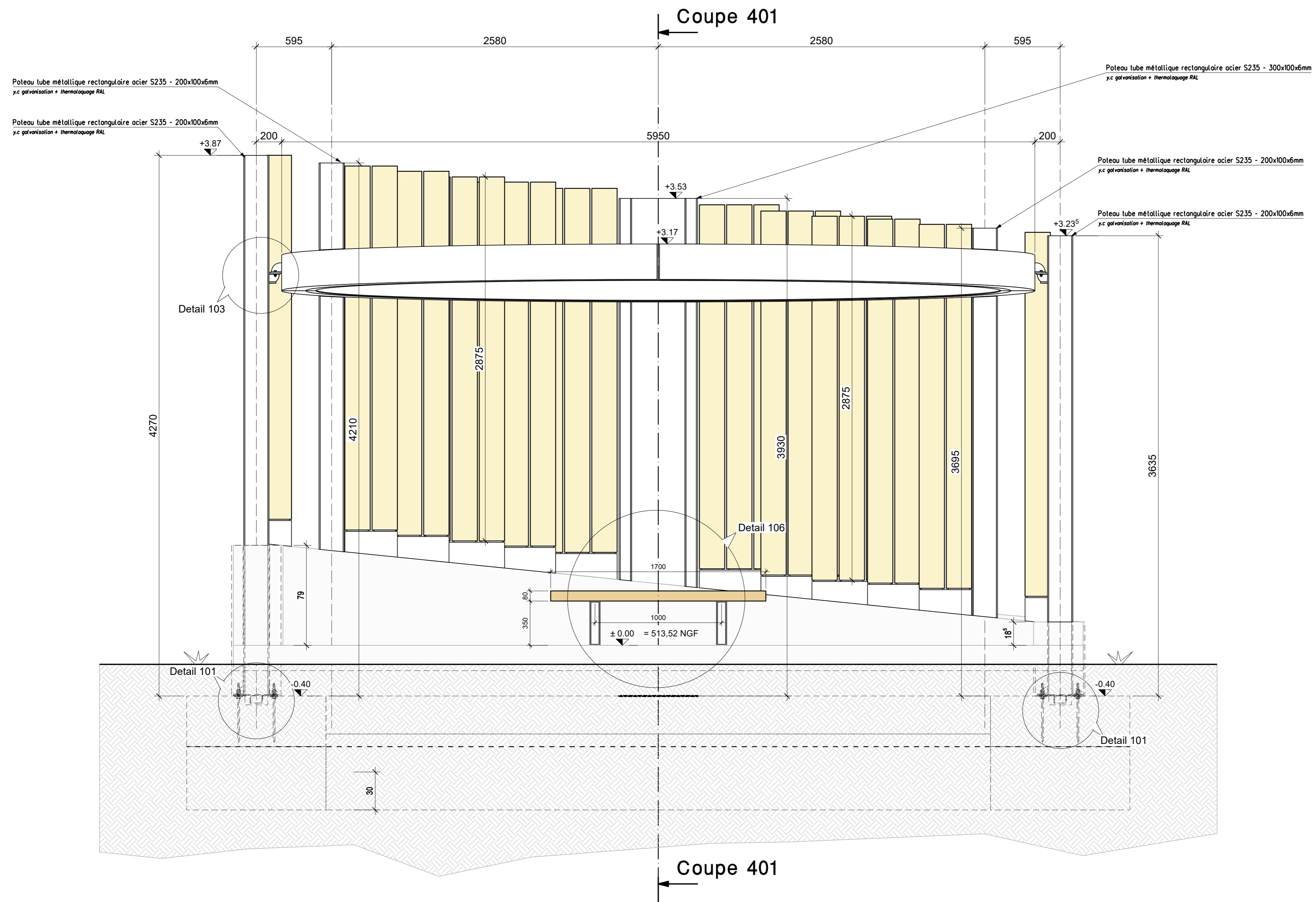

## Pavillon du cimetière de Cranves-Sales

Phase :  
**DOE**

N° plan :	Indice :	Date :	Auteur :	Echelle(s) :	Format(s) :
402	A	13.01.2023	JP	1: 20	841 x 594 mm

Nom du document : **Vue de face en élévation**

Hauteur de référence : Niveau ± 0,00 = +513,52 NGF

**NOTA**

CE DOCUMENT EST LA PROPRIETE DE LA SOCIETE GUSTAVE INGENIEUR DU BOIS.  
IL NE PEUT ETRE COMMUNIQUE SANS VOTRE AUTORISATION.

L'ENTREPRISE EST TENUE DE VERIFIER LES COTES ET D'EN SIGNALER LES DIFFERENCES  
AU BUREAU D'ETUDES.  
CERTAINES SECTIONS DE BOIS OU MOYENS D'ASSEMBLAGES ONT PU ETRE MODIFIES PAR  
RAPPORT AU TEXTE DE L'APPEL D'OFFRE. DANS CE CAS, LES PLANS PRIMENT SUR LE  
TEXTE DE L'APPEL D'OFFRE.

L'ENTREPRISE DE CHARPENTE EST TENUE DE SUPERVISER, CONTROLER ET  
RECEPTIONNER LA MISE EN OEUVRE DES INCORPORES D'ANCRAGE (AVANT ET APRES  
BETONNAGE)

**Maître d'ouvrage**

**Mairie de Cranves-Sales**  
139 Rue de la Mairie  
74380 - CRANVES-SALES  
Tél. + 33 (0)4 50 39 39 42

**Architecte**

**N&BO**  
1461 route de Juffly  
74250 - FILLINGES  
Tél. + 33 (0)4 50 31 15 34  
E-mail: contact@nbo-sa.com

Ind.	Date	Auteur	Modifications
A	13.01.2023	JP	DOE
B			
C			
D			
E			
F			
G			
H			
I			
J			
K			



**SIEGE - Fr**  
Rue des Touchets, 41  
74130 BONNEVILLE  
Tél. +33 (0)4 50 07 60 71  
Fax. +33 (0)4 50 07 60 72

**LYON - Fr**  
Rue du Charriot d'Or, 15bis  
69004 LYON  
Tél. +33 (0)4 50 07 60 71  
Fax. +33 (0)4 50 07 60 72

**PARIS - Fr**  
Rue de Valenciennes, 8  
75001 PARIS  
Tél. +33 (0)1 42 85 12 60  
Fax. +33 (0)1 42 85 12 60