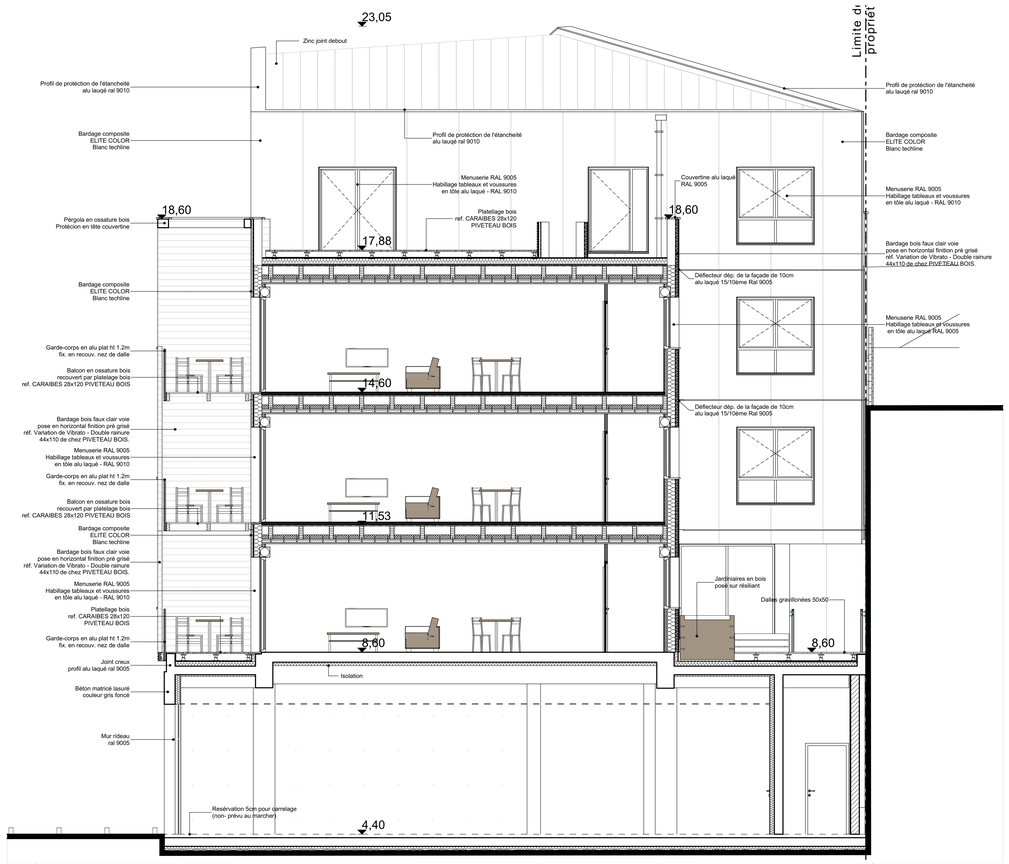

Haudry 1 - COUPE A-A

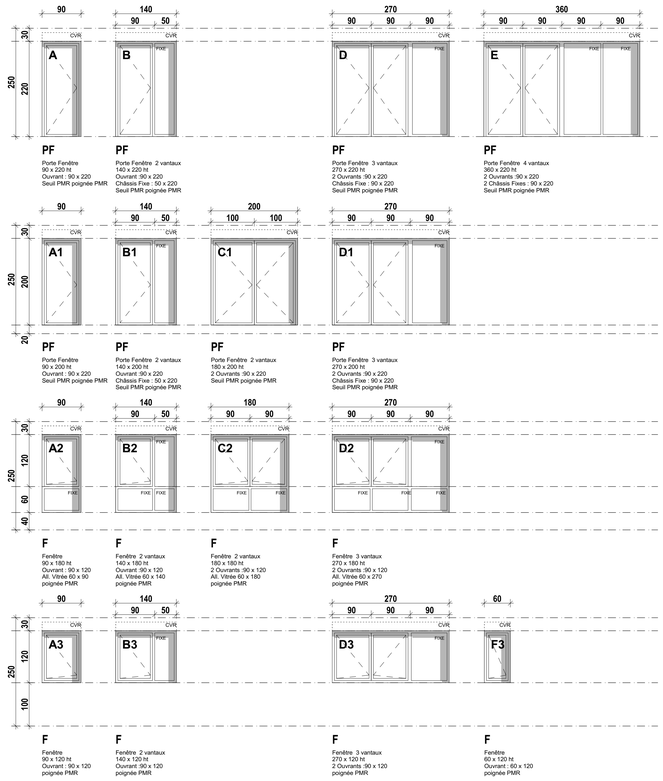

Nomencalture des menuseries

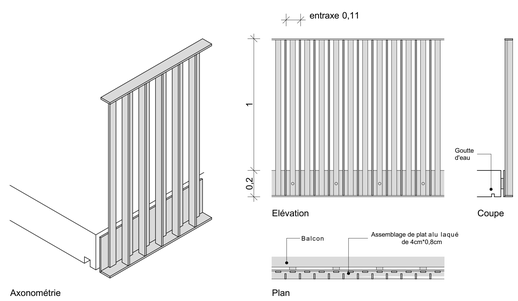

Détail garde-corps

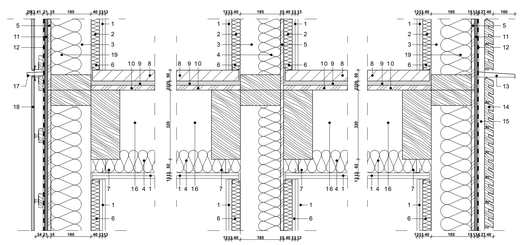

Legende

1 - 2 plaques de plâtre BA13
2 - Laine minérale 40mm
3 - Ossature bois 185x45 ou 145x45mm
4 - Laine minérale 100mm
5 - OSB 15 cm
6 - Ossature métallique indépendante de 36 mm
7 - Fourrures métalliques avec cavaliers antivibratoire
8 - Chape humide de 50 mm
9 - Résilient acoustique de 20 mm
10 - OSB 22mm
11 - Plaque de platre BA 18 H1
12 - Pare pluis
13 - Déflecteur en 15/10 ème de 10cm
14 - Bardage bois type faux claire voie pose horizontale
15 - Linteaux
16 - Solives ht 320mm
17 - Déflecteur en 15/10 ème de 2cm
18 - Bardage composite ELITE COLOR dim 300x120cm
19 - Laine minérale 140mm

Détail murs porteurs

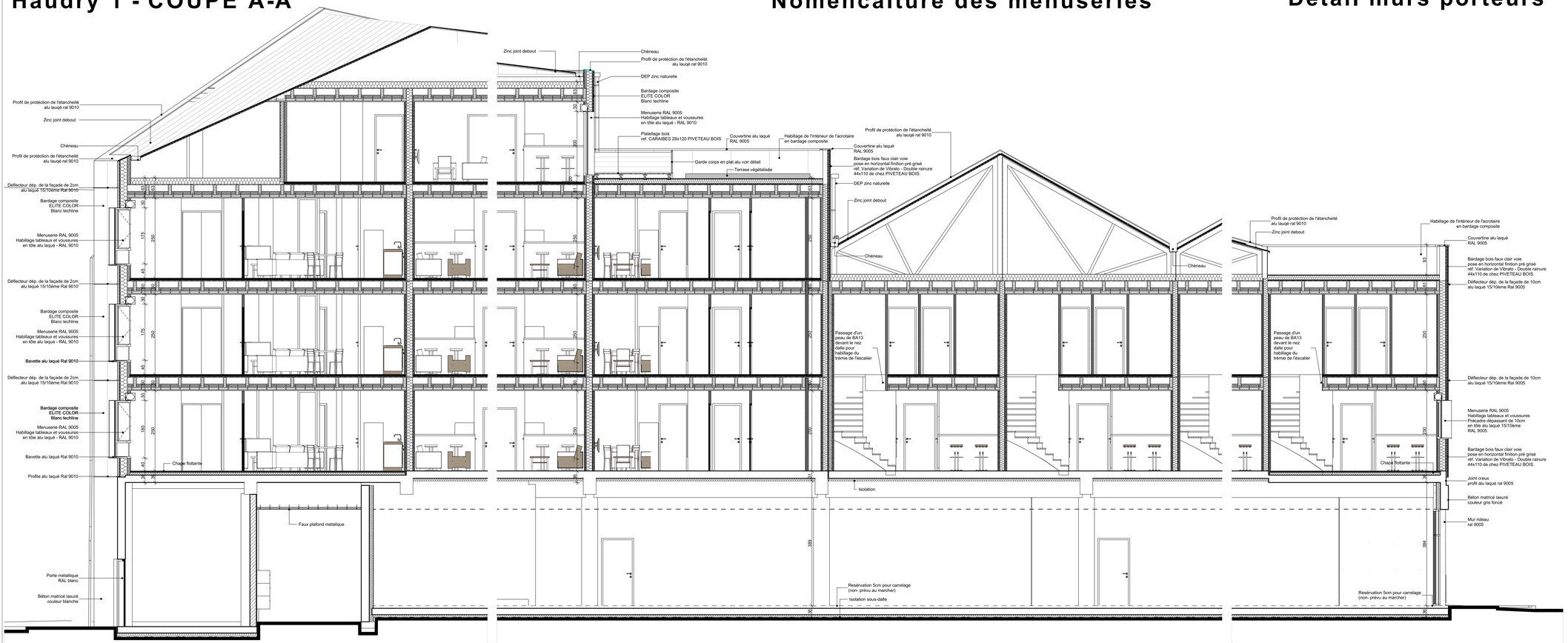

Haudry 1 - COUPE B-B

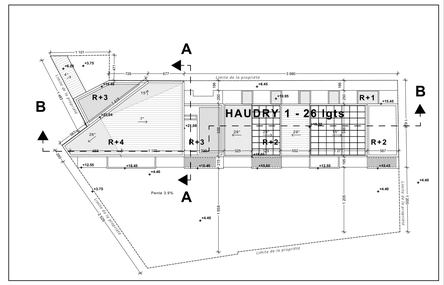

cba
Christophe Bidaud Architectes
9, rue Le Nostre - CS 70502 -
76005 ROUEN CEDEX
02 32 10 44 44
secretariat@cbarchitectes.fr
Contact : M. RIJIKOV Stefan
stefan.rijikov@cbarchitectes.fr

PROJET

ILOT HAUDRY
LE HAVRE

CLIENT

MAITRE D'OUVRAGE :
Logeo Seine Estuaire
139 COURS DE LA REPUBLIQUE
76600 LE HAVRE

Logeo Seine Estuaire
Groupe ActionLogement

16-1702

PHASE:	Date :	Echelle :
APD	14/01/019	1/50
HAUDRY 1 - COUPES A-A / B-B	N°: 04-05	

Fichier: N:\2016\16-1702_LE HAVRE_C_LOHaudry_LOGEA\04-APD\PLM\HAUDRY APD 080119.pln

BUREAUX D'ETUDES

ECONOMISTE et BET FLUIDES
ECHOS
Contact: M. TEISSIER Sylvain
60, rue Alsace Lorraine - 76250 DEVILLE-LES-ROUEN
Tel : 02 35 02 00 58 Fax : 02 35 23 61.37
email : contact@cabinet-echos.fr

BET STRUCTURE
KUBE STRUCTURE
Contact: M. KUENTZ François
387 rue des Champs 76230 BOIS GUILLAUME
Tél: 02 35 59 35 03
e-mail: francois.kuentz@kubestructure.fr

PAYSAGISTE
ATELIER ESPACE LIBRE
Contact: M. LEFEBVRE Matthias
27, rue de Verdun 76240 Bonsecours
Tel : 02 35 61 00 18 Fax 02 35 75 26 93
e-mail: mlefebvre@espace-libre.fr

VRD
SNETA
Contact: Mme. RINDER Armelle
37 rue des Martyrs 76 770 Le Houlme
Tel : 02 35 75 88 60
e-mail: sneta@orange.fr

BET ACOUSTIQUE
ACOUSTIBEL
Contact: M.RANCHON Cyrille
114 Rue du moulin à vent 76760 YERVILLE
Tél : 02 35 16 68 44 Fax : 02 35 87 18 95
e-mail : ranchon@acoustibel.fr

CONTROLE

BUREAU DE CONTROLE
APAVE NORD-OUEST
Contact: M. LAURENT Tom
16, rue des Quatre Saisons 76290 MONTIVILLIERS
Tél. : 02 32 79 56 31 - Fax : 02 35 30 82 25
e-mail: tom.laurent@apave.com

CSPS
APAVE NORD-OUEST
Contact: M. SEIGNOT Robert
16, rue des Quatre Saisons 76290 MONTIVILLIERS
Tél. : 02 32 79 56 31 - Fax : 02 35 30 82 25
e-mail: robert.seignot@apave.com