

Façade SUD - PROJET

1:100

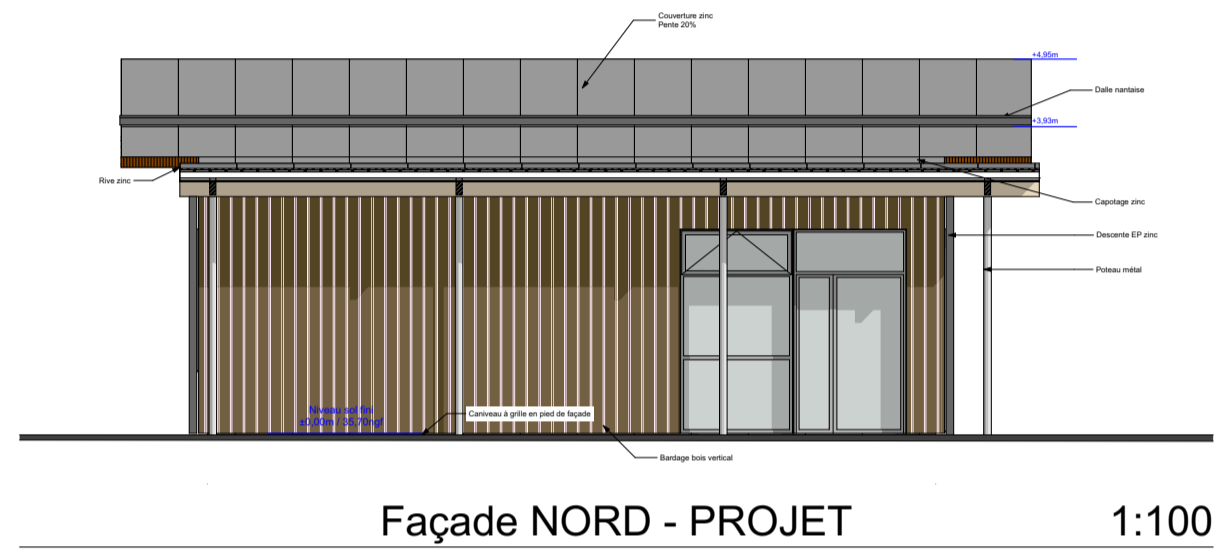

Façade NORD - PROJET

1:100

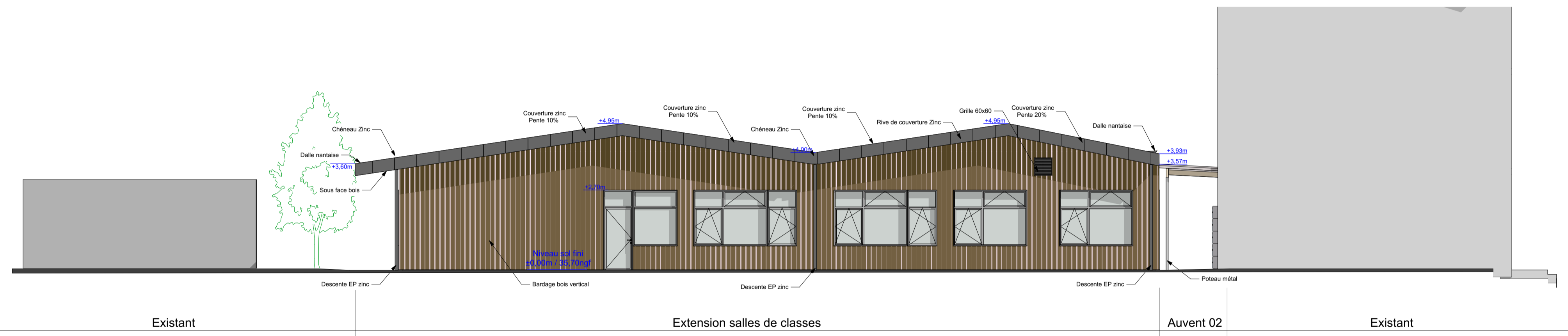

Façade EST - PROJET

1:100

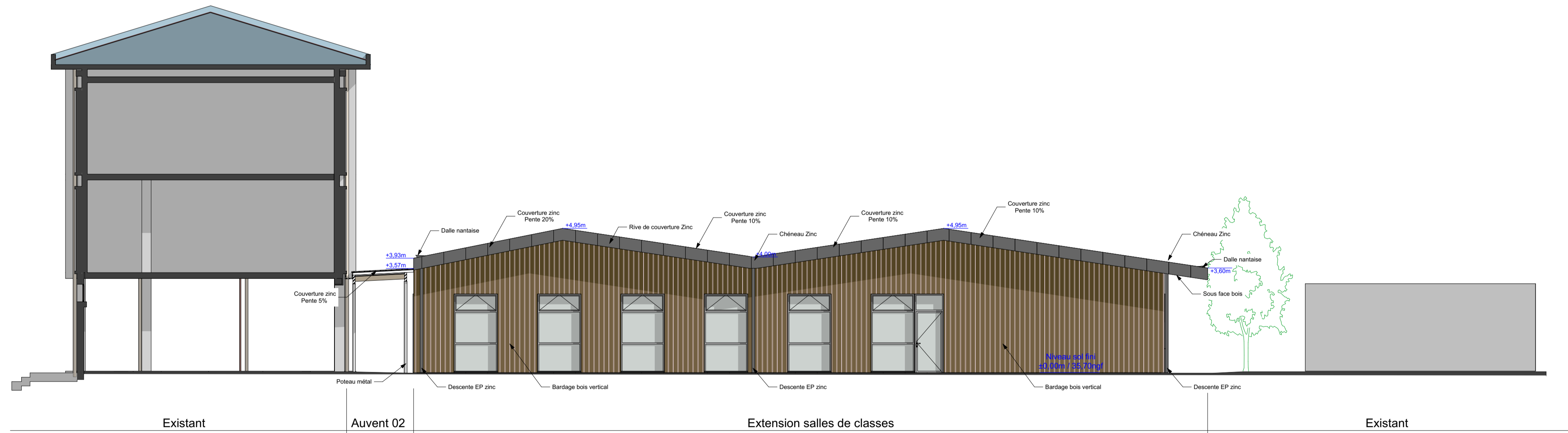

Façade OUEST - PROJET

1:100

INTITULÉ DU PROJET :
COLLEGE ARTHUR RIMBAUD - DONGES

ADRESSE DU PROJET :
COLLEGE ARTHUR RIMBAUD - DONGES
6 Avenue des Herlains
44480 DONGES

MAÎTRE D'OUVRAGE :
DEPARTEMENT DE LOIRE-ATLANTIQUE
8 place Pierre Sémard
44600 Saint-Nazaire cedex

TYPE DE DOCUMENT :
DOE
05 - FACADES

N° DE DOCUMENT :

DATE : 07/07/2022

INDICE : A

ECHELLE : 1:100

PHASE : DOE

DESSINATEUR : Stéphane RAWIN

BET STRUCTURE :
ETEC
M. BOUFFORT
T 02 51 89 12 30
M : ettec@wanadoo.fr

BET FLUIDES :
ARISA Etude La Baule
M. MAGRE
T 02 40 62 44 00
M : arisaeb-betfluide.fr

BUREAU DE CONTRÔLE :
DEBRA
M. GUICHOUX
T 02 28 03 29 24
M : nicolas.guichoux@debra.com

COORDINATEUR SPS :
SICOOTEC
M. RIVAULT
T 02 51 78 30 80
M : vincent.pivaut@sicootec.com

COORDINATEUR SSI :

ATHENA
architectes

1, Rue des Remorqueurs
44000 NANTES
T : 02 40 47 40 77
F : 02 40 47 41 29
Mail : archi.athena@wanadoo.fr