

Plan Foyer, auvent 02 et extension salles de classe 1/50

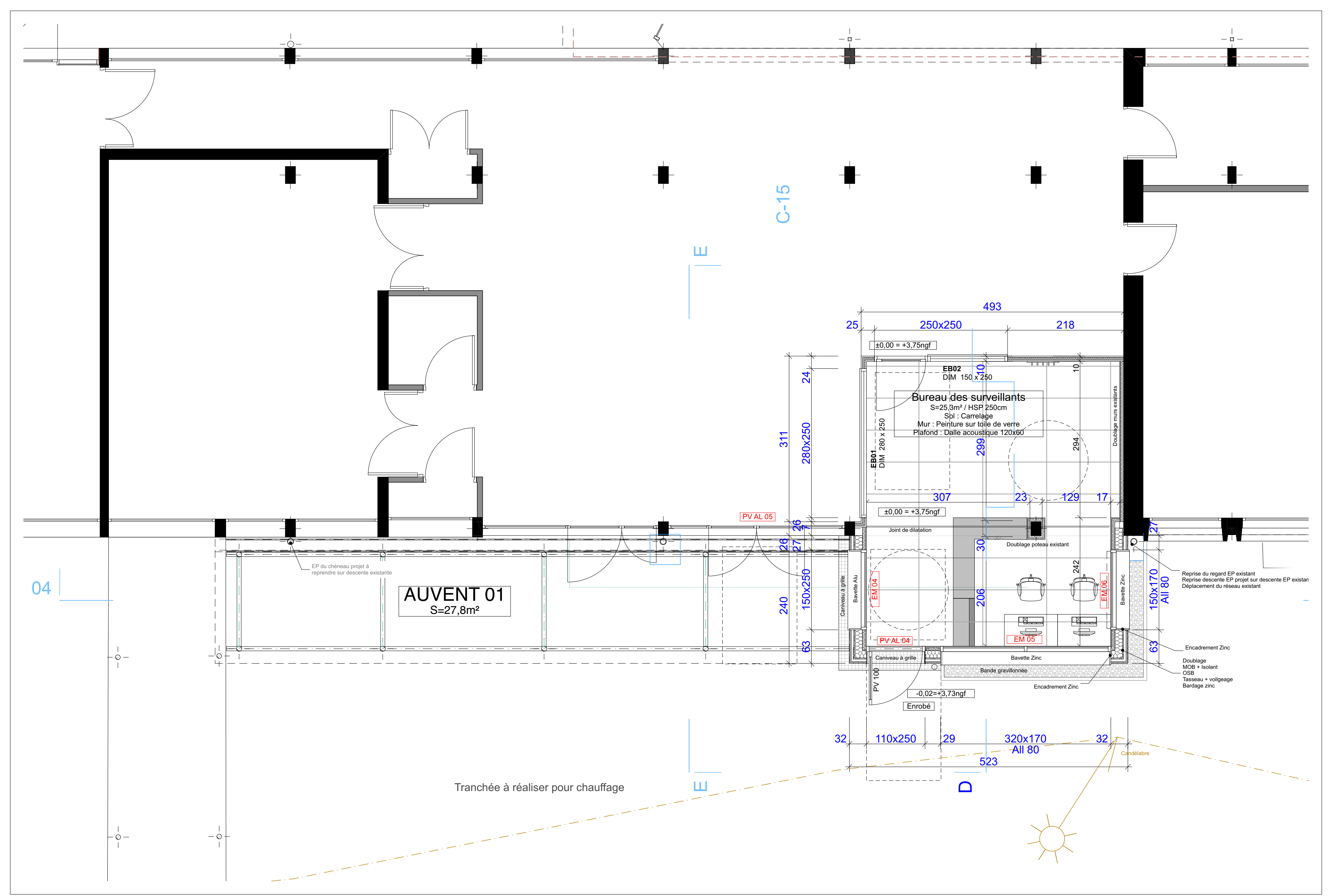

Plan auvent 01 et bureau des surveillants 1/50

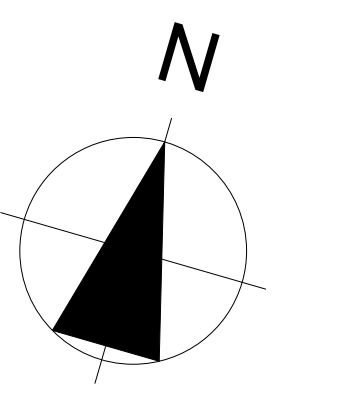
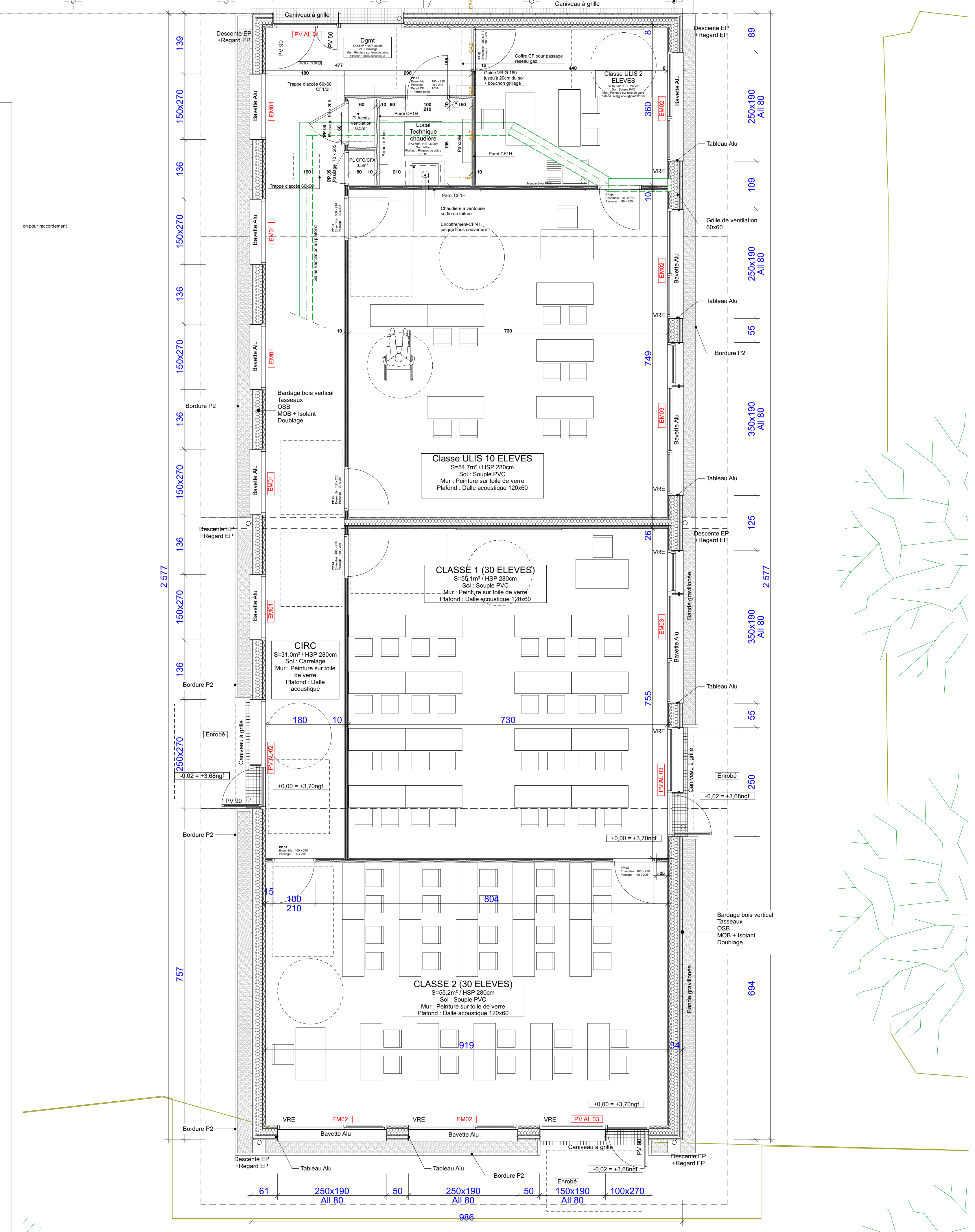

INTITULÉ DU PROJET: COLLEGE ARTHUR RIMBAUD - DONGES				
ADRESSE DU PROJET: COLLEGE ARTHUR RIMBAUD - DONGES 6 Avenue des Hérisans 44480 DONGES		MAÎTRE D'OUVRAGE: DEPARTEMENT DE LOIRE-ATLANTIQUE 8 place Pierre Sémard 44600 Saint-Nazaire cedex		
TYPE DE DOCUMENT: DOE 02 - PLAN DE RDC PROJET		N° DE DOCUMENT:		
DATE: 07/07/2022	INDICE: A	ECHELLE: 1:50		
PHASE: DOE	DESSINATEUR: Stéphane RAVIN	COORDONNATEUR SPS: SBOCOTIC	COORDONNATEUR SSR:	
BET STRUCTURE: ETEC M. BOUAFICOT T 02 51 69 12 35 M. etna@betstructure.fr	BET FLUIDES: AREA Bude La Baule M. SANGIE T 02 40 62 44 00 M. ewald@betfluides.fr	BUREAU DE CONTRÔLE: M. GUYONCHAU M. FERRAT T 02 28 03 29 24 M. nicolas.guyonchau@beta.com	COORDONNATEUR SPS: SBOCOTIC M. FERRAT T 02 51 76 20 80 M. nicolas.ferrat@sboctic.com	COORDONNATEUR SSR: M. SANGIE T 02 28 03 29 24 M. ewald@betfluides.com