

1 : 25000

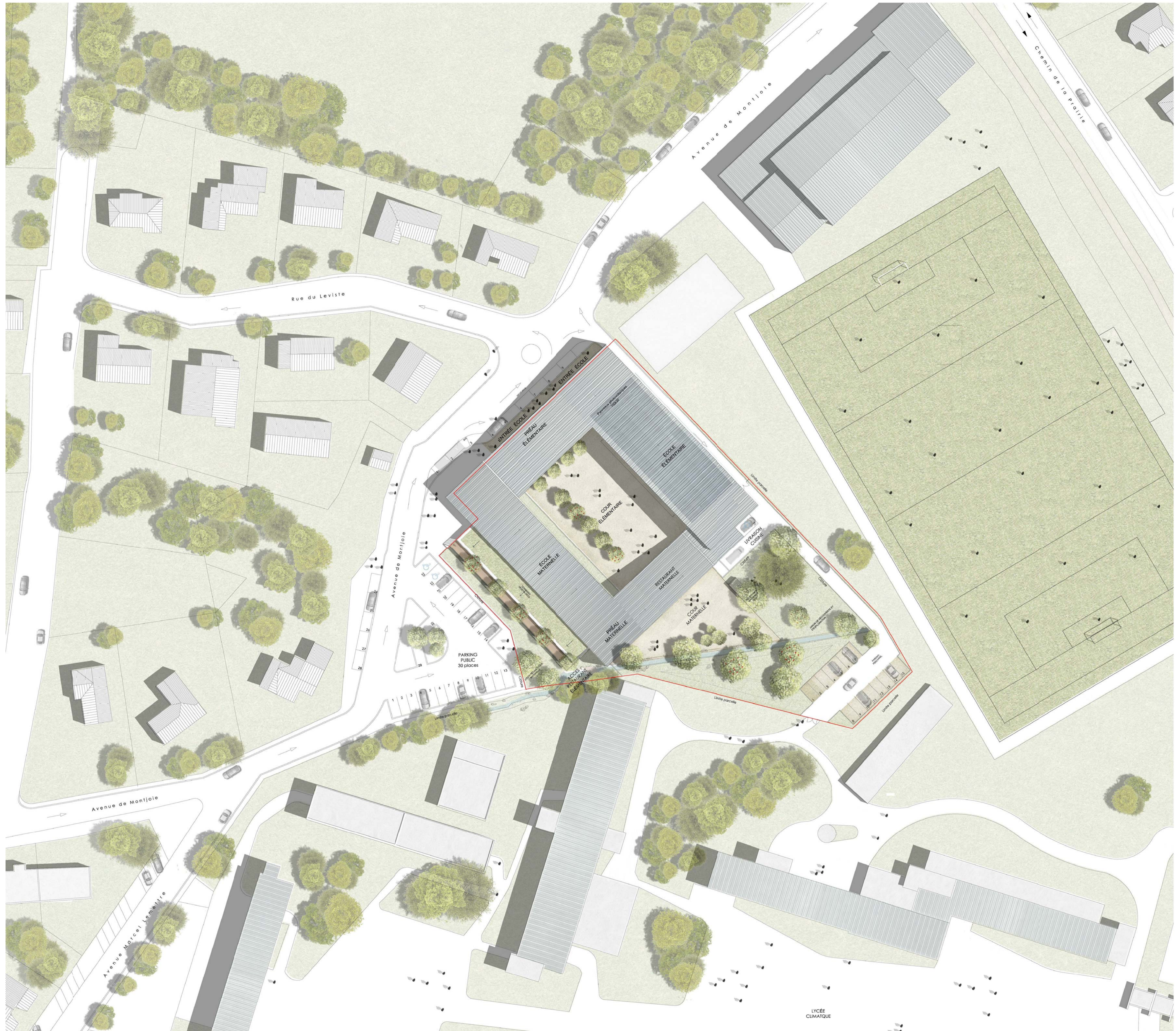

1 : 500

Regroupement des écoles d'Argelès Gazost

Maitrise d'ouvrage:
**Communauté de Communes
 Pyrénées Vallées des Gaves**
 1 rue St Orens
 65400 ARGELES-GAZOST
 Tél. : 05.62.97.55.18
 Mail: s.duthu@ccpvvg.fr

Architecture (Mandatire):
360°
 1, bd Bonrepos
 31000 TOULOUSE
 Tél. : 05 62 73 74 60
 Mail: agence@360archi.com

Ingenierie Structures:
NOGUE STRUCTURES
 7, rue de l'aéroport
 65600 SEMEAC
 Tél. : 05 62 41 49 12
 Mail: bet@bet-nsi.fr

Ingenierie Fluides:
QUARK INGENIERIE
 30 Rue Edouard Dallas
 65600 SEMEAC
 Tél. : 05 62 44 07 33
 Mail: contact@quark-ingenierie.fr

Ingenierie Acoustique:
ACE CONSULTING
 17 bis avenue de Beaumont
 64000 PAU
 Tél. : 05 59 84 00 43
 Mail: gestion.aceconsulting@gmail.com

Ingenierie HCE:
C+POS
 28 avenue Léon Blum
 31500 TOULOUSE
 Tél. : 05 82 95 59 20
 Mail: s.giessner@c-pos.fr

Bureau de controle:
Bureau Véritas Construction
 04 Chemin de l'aviation BP. 247
 64205 BASSUS-SARRI CEDEX
 Tél. : 05 59 42 55 51
 Serviceclient@AQCConstruction.fr; bureauveritas.com

INDICE	DATE	MEMO REVISION
00	11/2022	DOE

Carte IGN
 Plan du site

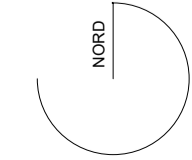

NUMERO:	EMETTEUR:	ECHELLE:
001	360°	
PROJET:	PHASE:	DATE:
1801	DOE	11/2022