VUE EN PLAN
Ech : 1:100

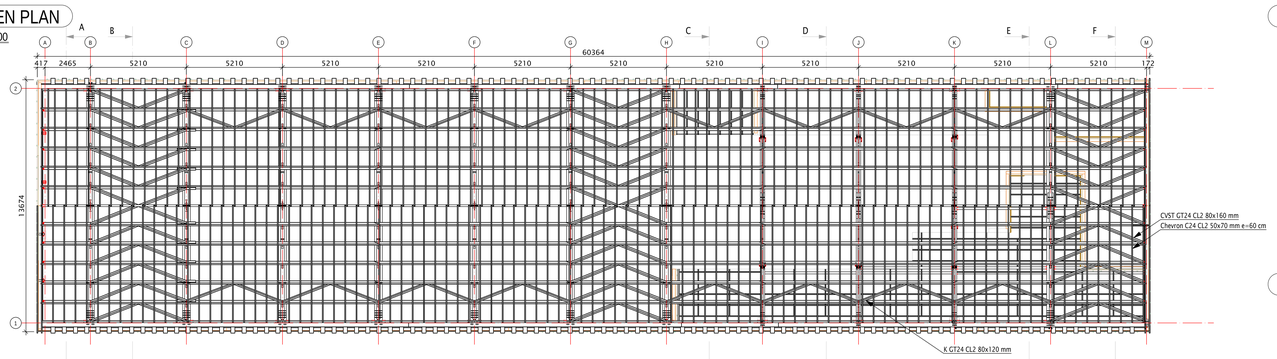

FILE 1
Ech : 1:100

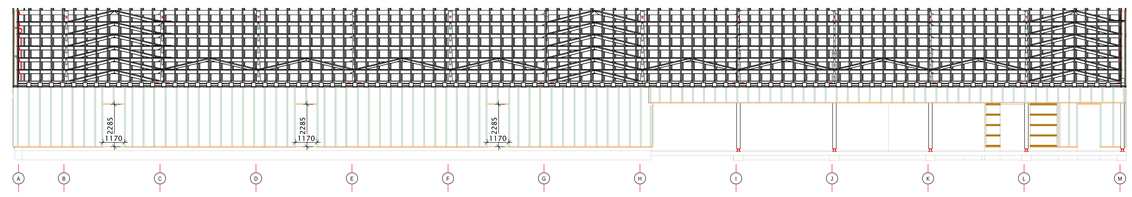

FILE 2
Ech : 1:100

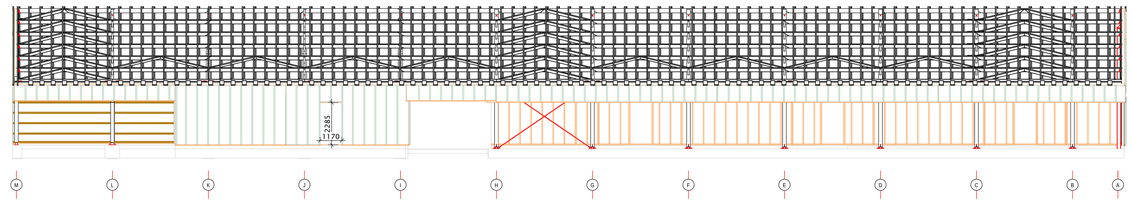

COUPE HH
Ech : 1:100

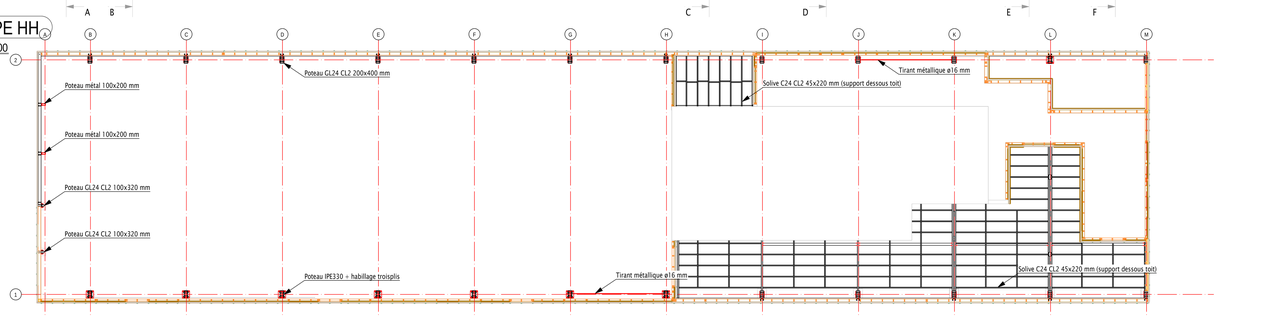

COUPE GG
Ech : 1:100

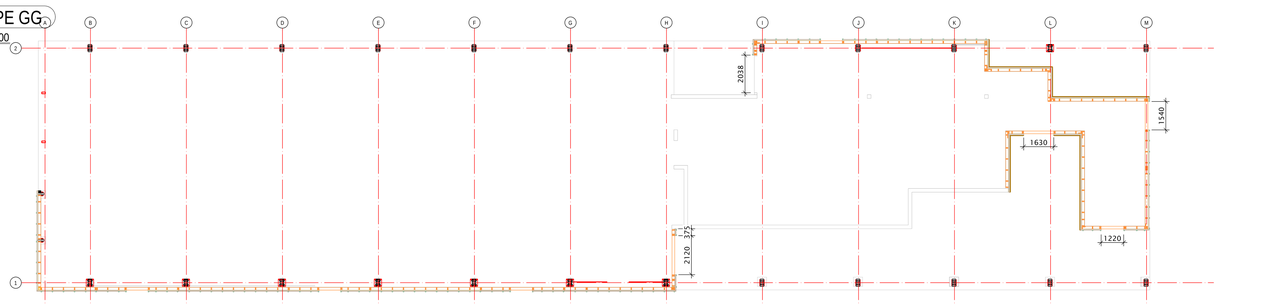

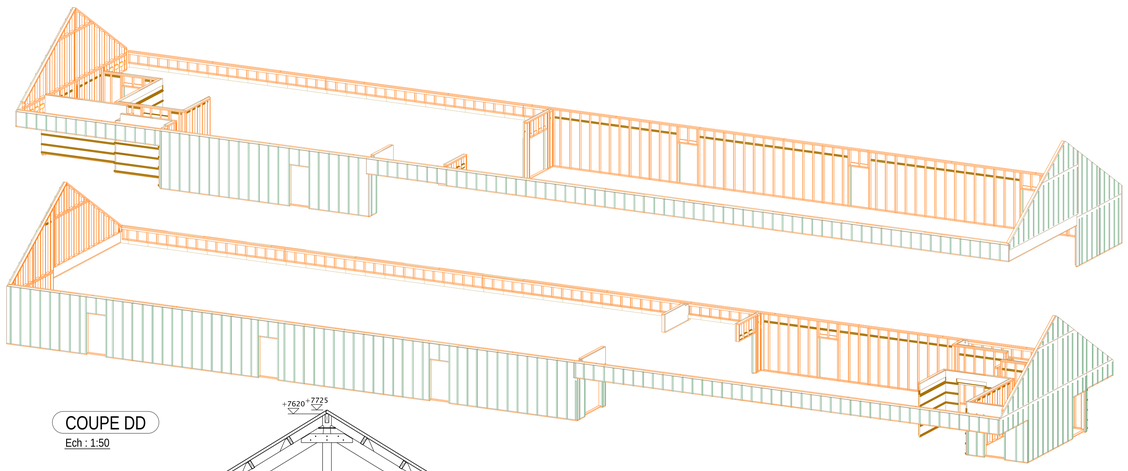

COUPE AA
Ech : 1:50

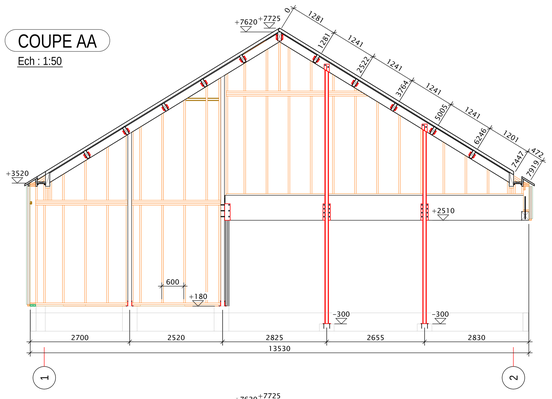

COUPE BB
Ech : 1:50

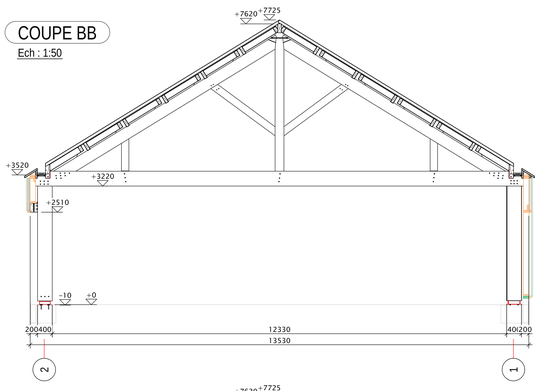

COUPE DD
Ech : 1:50

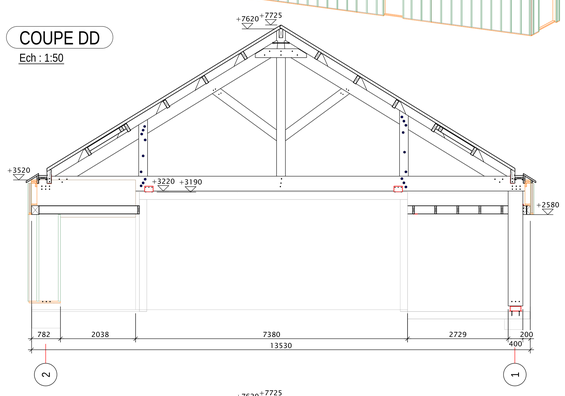

COUPE DD
Ech : 1:50

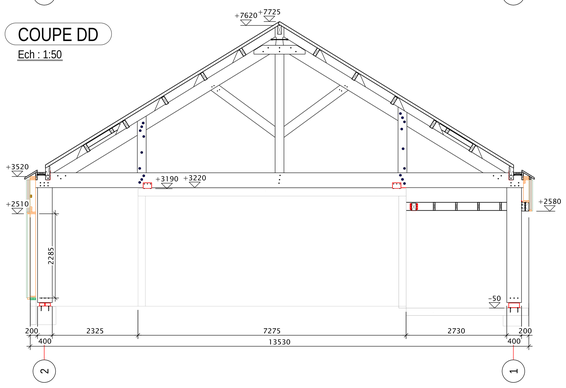

COUPE EE
Ech : 1:50

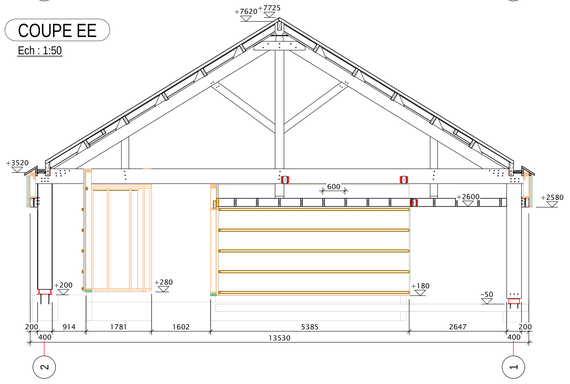

COUPE FF
Ech : 1:50

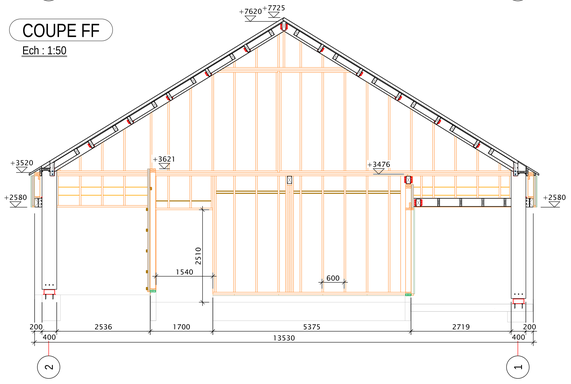

NOTA :
Toutes les cotes devront être vérifiées sur place avant mise en fabrication de la charpente. Les cotes indiquées sont les cotes charpente
La fixation des équerres, étriers et boliiers sera conforme aux instructions du fabricant

Pose des pannes sur charpente : par échantignoles
Pose des pannes sur pignons : par sabots du commerce
Pose du solivage de faux plafond sur charpente : par sabots du commerce

Stabilité au feu : sans objet

Le taux d'humidité des bois devra respecter les deux conditions suivantes :
1 - L'humidité de mise en oeuvre devra être suffisamment proche de l'humidité d'équilibre pour éviter tous risques de désordre liés au sechage.
2 - Elle ne devra pas excéder les valeurs suivantes :
- 16% pour les bois massif reconstitués
- 16% pour les bois massif de solivage et d'ossature
- 18% pour les bois de charpente
- 12% pour les bois lamellé collé

Les caractéristiques mécaniques des bois ne seront pas inférieures aux valeurs des catégories suivantes :
- C24 pour les bois massifs résineux
- GT24 pour les bois massif reconstitué
- D30 pour les bois massifs feuillus
- GL24h pour les bois lamellés collés

Suivant les normes :
- NF EN P 21-400 pour le calcul au CB71
- EN 338 (bois massif) et EN 14080 (bois lamellé collé)pour le calcul aux Eurocodes

Bois intérieur non visible : CL2 incolore
Bois intérieur visible : CL2 incolore + finition OBBIACRYL dilué 30% monocouche
Bois extérieur : Douglas CL3 + saturateur RUBBIO charcoal 2 couches
Poteaux IPE 330 int. : Thermolaquage RAL9010
Poteaux IPE 330 ext : Galvanisation + thermolaquage RAL9005
Poteaux 100x200 mm : Métallisation + thermolaquage RAL9005 mat
Ferrures de charpente non visible : Galvanisation
Ferrures de charpente int. visible : Galvanisation + thermolaquage RAL9010
Ferrures de charpente ext. visible : Galvanisation + thermolaquage RAL9005

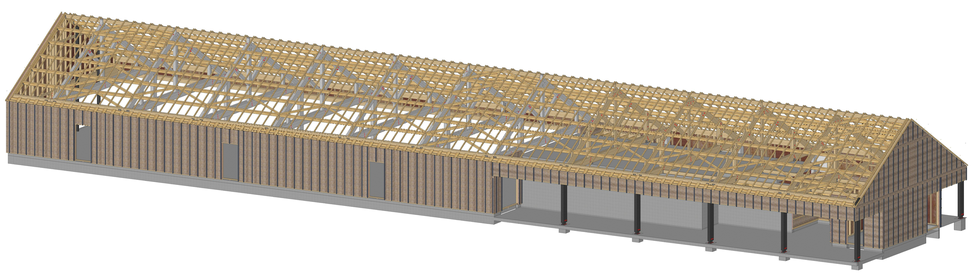

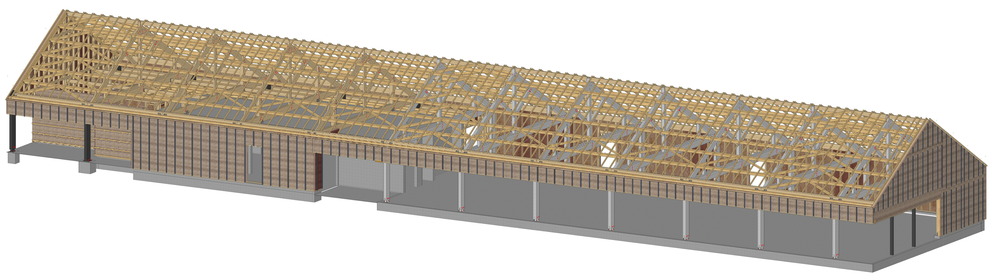

Construction de bâtiments pour une roseraie
Route de Baslais - 50320 La-Haye-Pesnel

MAITRE D'OUVRAGE	PARFUMS CHRISTIAN DIOR	190-192, avenue Charles de Gaulle 92200 Neuilly-sur-Seine	Mme M. Mei Mme V. Laplane Mme M. Boitel	mmei@diormail.com vlaplane@diormail.com mboitel@diormail.com	Port.: 06 32 59 81 97 Port.: 06 32 10 23 17 Port.: 06 40 57 69 82
AMO	ARTELIA - Services à l'immobilier	16, rue Simone Veil 93400 Saint-Ouen-sur-Seine	Mme C. Baubion	colombe.baubion @arteliagroup.com	Port.: 06 03 88 29 60
MAITRE D'ŒUVRE	LYLIAN OLLIVIER ARCHITECTE	111, rue Couraye 50400 Granville	M. L. Ollivier Mme J. Harivel	lylian.ollivier@loarchi.com julie.harivel@loarchi.com	Tel.: 02 33 90 78 55
PAYSAGISTE	COLOCO	213, rue du faubourg Saint-Antoine 75011 Paris	M. R. Joubert	colococorm@yahoo.fr	Port.: 06 64 90 94 92
MAITRE D'ŒUVRE D'EXECUTION	GROUPE BUILDERS & PARTNERS	Agence Pays de la Loire : 2bis, rue Urvoy de Saint-Bedan 44000 Nantes	Mme L. Piedallu M. P. Hauzherr	lpiedallu@b-p.fr phauzherr@b-p.fr	Port.: 06 67 91 81 33 Port.: 06 99 98 86 35
ECONOMISTE	VPEAS	40, rue de la rouselle 33000 Bordeaux	M. X. Favaind	x.favaind@vpeas.com	Port.: 07 86 97 32 50
BE FLUIDES/ELEC	ATH INGENIERIE	85 ter, route de Coutances 50180 Agneaux	M. O. Hauguel M. J-V. Pillet	olivier@ath50.fr jvp@ath50.fr	Tel.: 02 33 75 76 76
BE STRUCTURES	CAP STRUCTURES	25-27, rue Basfroi 75011 Paris	M. A. Slaoui	abdel@cap-structures.fr	Port.: 06 13 39 56 49
BE VRD	LMP CONSEILS	Immeuble Deroche 11-17, avenue de l'Epi d'or 94800 Villejuif	M. P. Hacquin	pierre.hacquin@lmp-conseils.fr	Port.: 06 14 47 26 84
BE HQE	EODD	50, rue Albert 75013 Paris	M. S. Fournier	s.fournier@eodd.fr	Port.: 07 86 21 04 02
BE ACOUSTIQUE	AVA	15, rue Fondary 75015 Paris	M. J. Sullerot	julien.sullerot @lacoustique-vivie.fr	Tel.: 01 45 58 30 13
BC	VERITAS	Immeuble Ambassadeur 4, place de Boston 14200 Hérouville-Saint-Clair	M. C. Hurault	cedric.hurault @bureauveritas.com	Port.: 06 78 94 14 21
CSPS	VERITAS	Immeuble Ambassadeur 4, place de Boston 14200 Hérouville-Saint-Clair	M. S. Duroisel	stephane.duroisel @bureauveritas.com	Port.: 06 87 76 58 99

IND.	DATE	MODIFICATIONS
0	21/12/2021	Première diffusion

PLAN EXE OSSATURE BOIS - BATIMENT EXPLOITATION								Echelle : 1/75 Format : A0	
DATE	PROJET	LOT	EMETTEUR	CE	BAT	TYPE	NIVEAU	NUMERO	Ind.
21.12.21	ROS	06	MAN	FAC	BAT2	PLN	RDC	021	0