

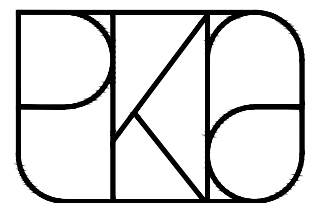

Façade Ouest - 1-200

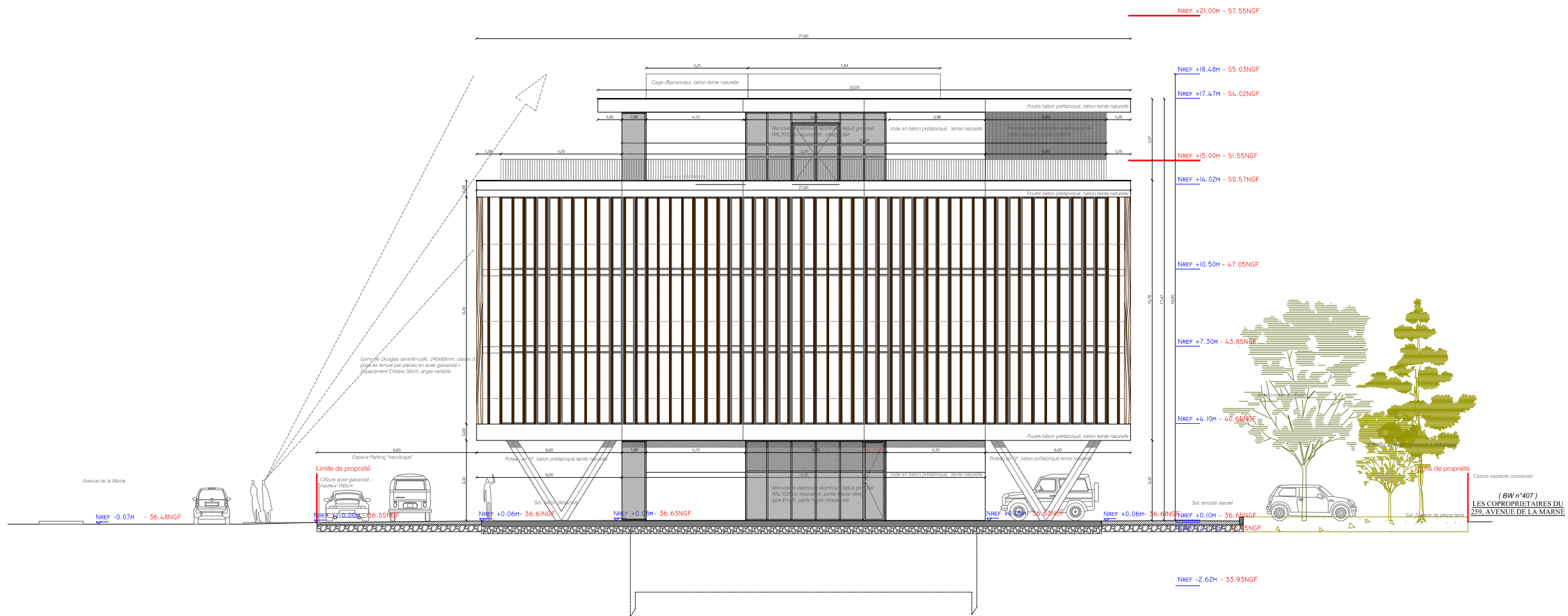

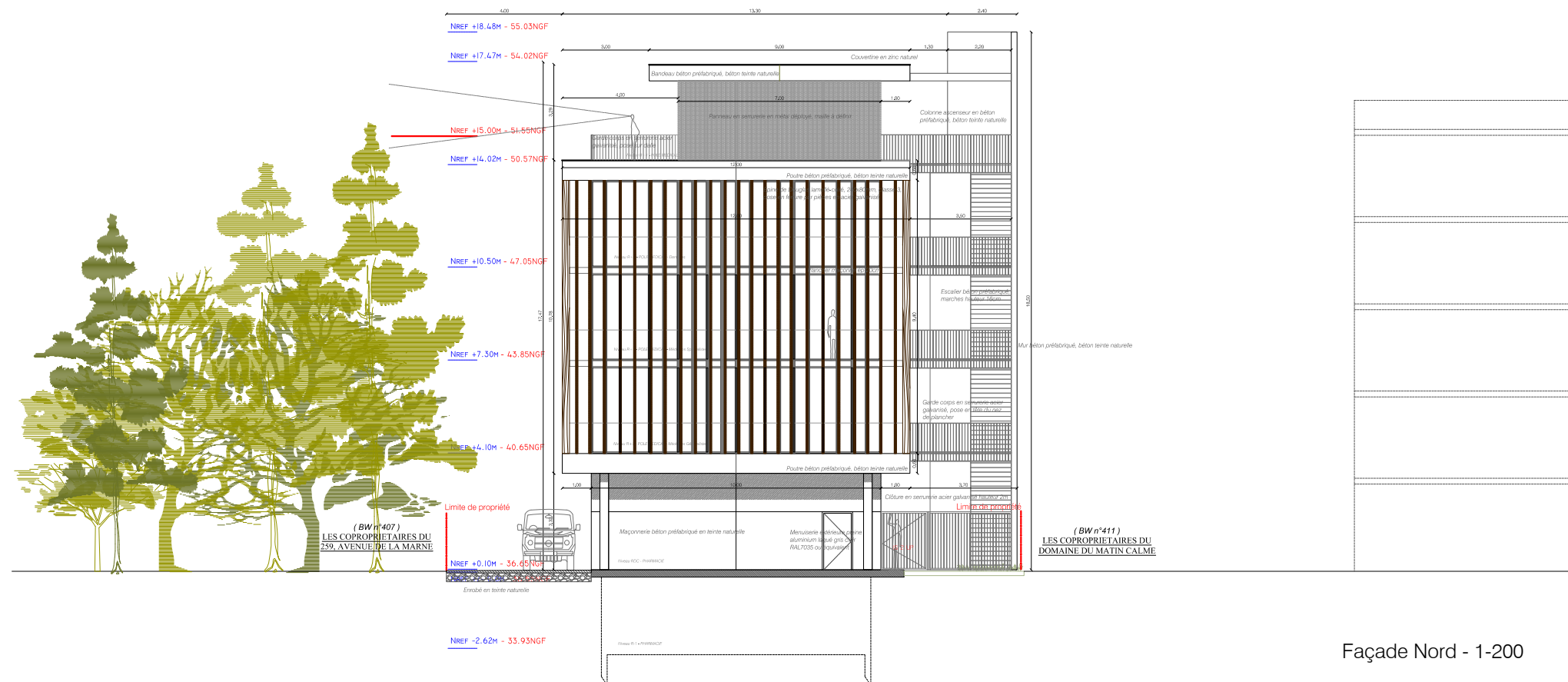

Façade Nord - 1-200

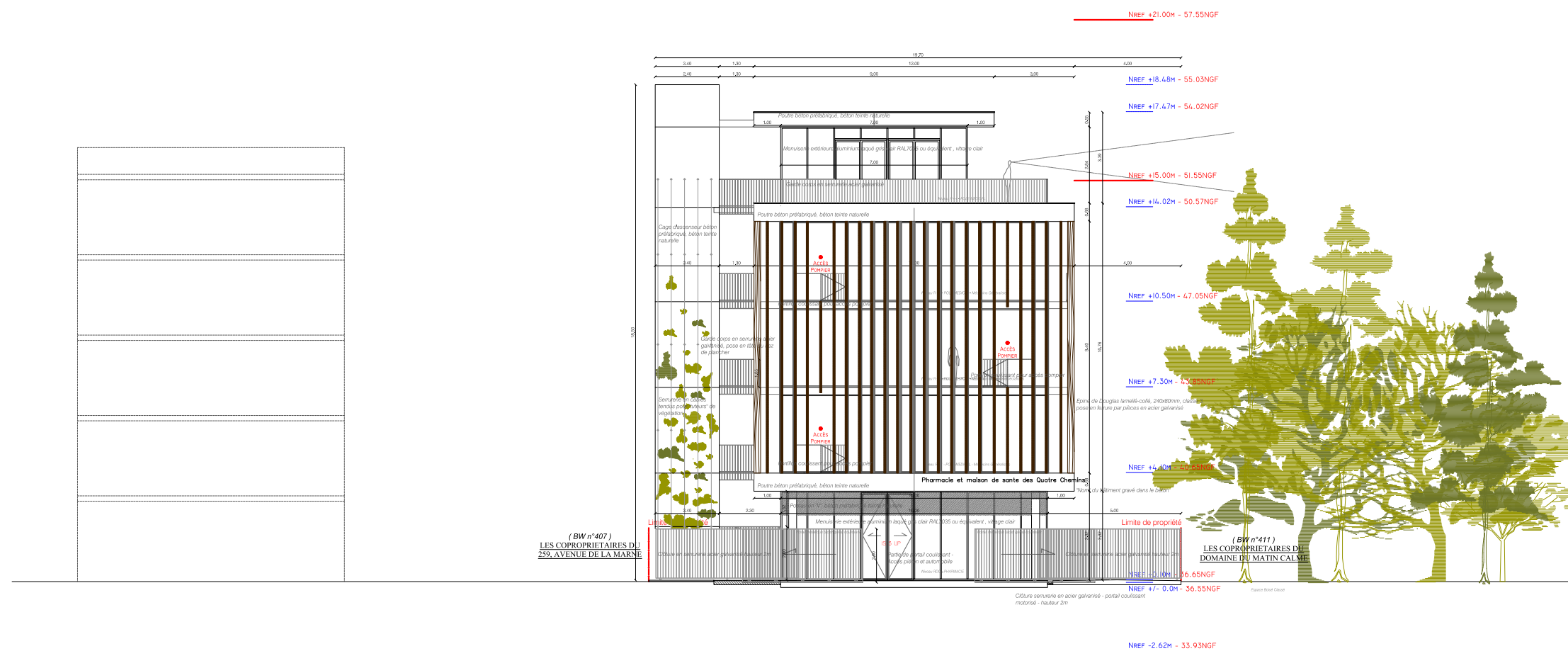

Façade Sud - Façade accessibilité pompier donnant sur l'Avenue de la Marne - 1-200
Vue depuis l'espace public

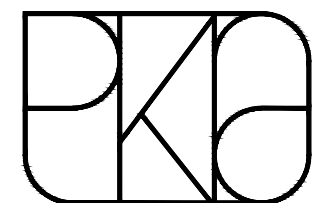

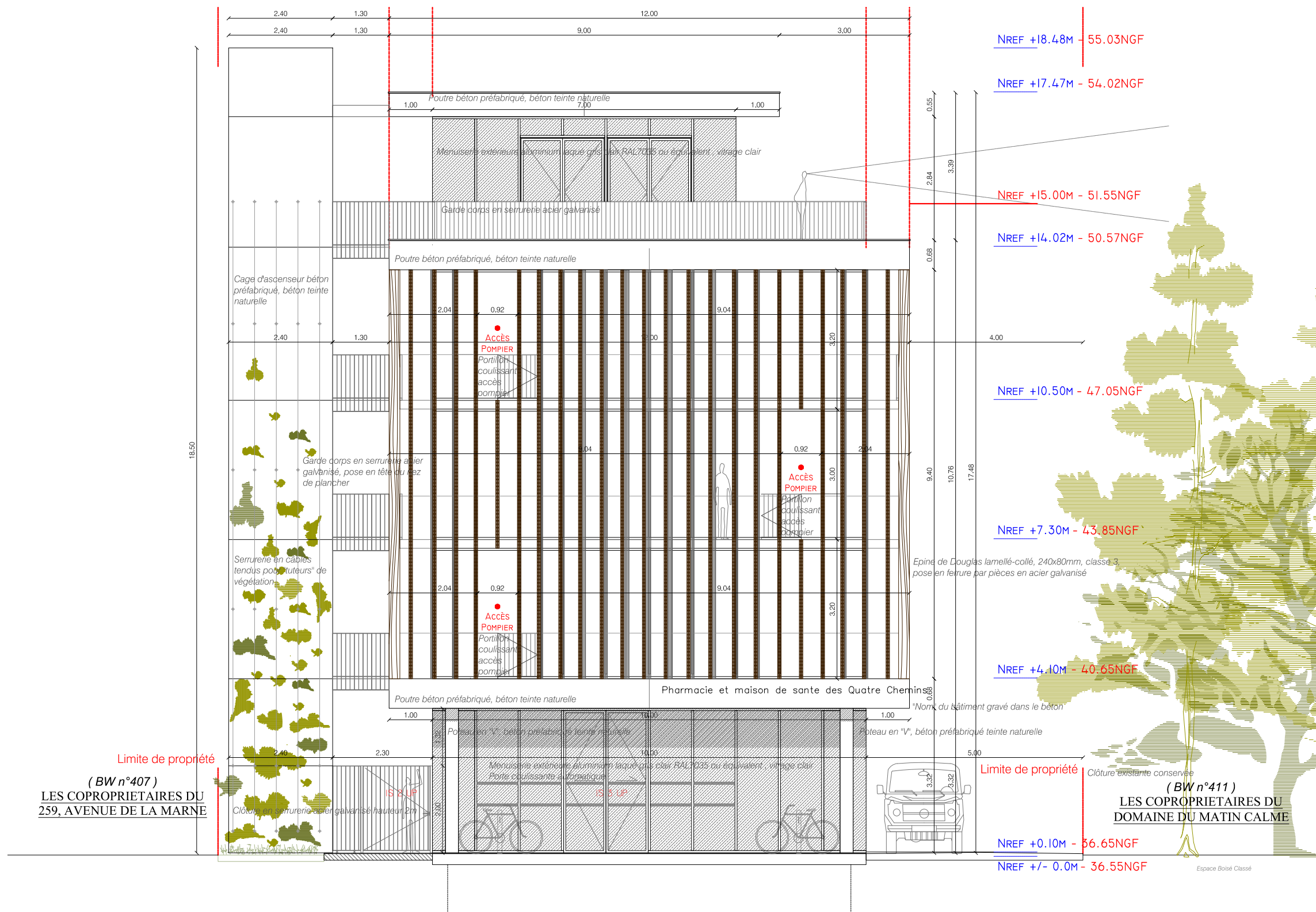

Façade Sud sur Avenue de la Marne - détail de l'accès Pompier - Façade sur rue avec double peau de bois devant coursive

Façade Sud sur Avenue de la Marne - Façade avec accès Pompier