

REHABILITATION PARTIELLE ET EXTENSION DE L'ECOLE ELEMENTAIRE D'AMANCY
 25 Route de Cornier 74 800 AMANCY
 Maître d'ouvrage : MAIRIE D'AMANCY

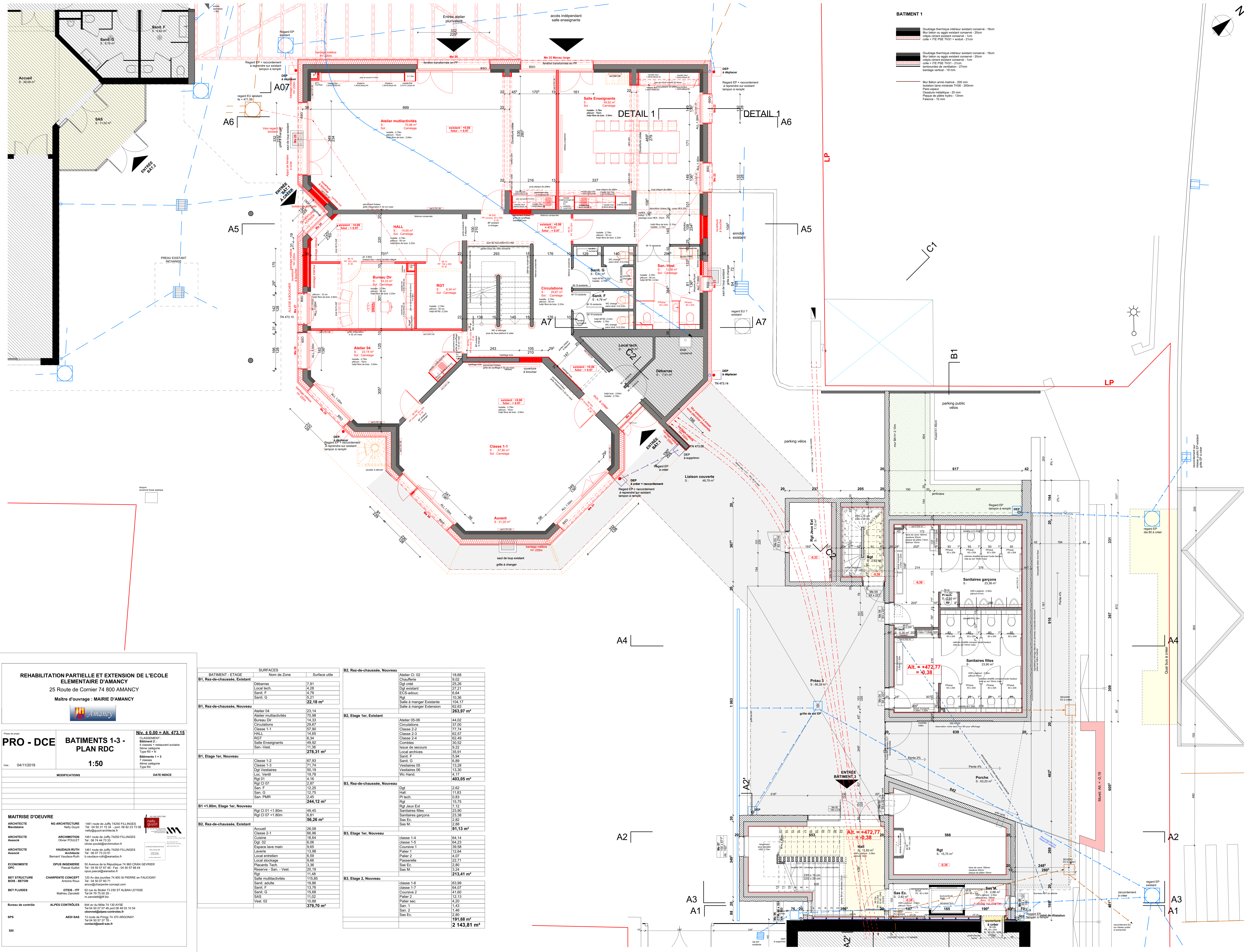

PRO - DCE		PLAN MASSE		Niv. ± 0.00 = Alt. 473.15	
Date: 04/11/2019		1:100		CLASSEMENT : Bâtiment 2 : 4 classes - restaurant scolaire Type ICI - I4 Bâtiments 1 + 3 : 7 classes Autre catégorie Type ICI	
MODIFICATIONS		DATE		INDICE	
MAITRISE D'OEUVRE		ARCHITECTE		NG ARCHITECTURE Mélanie Guyot 1461 route de Jully 74250 FILLINGS Tel: 04 50 31 15 34 - appel 06 52 23 73 08 melny@ng-architecte.fr	
ARCHITECTE ASSOCIÉ		ARCHITECTURE ASSOCIÉE		ARCHIMOTION Olivier POULET 1461 route de Jully 74250 FILLINGS olivier.poulet@archimotion.fr	
ARCHITECTE ASSOCIÉ		VAUDAUX RUTH		1461 route de Jully 74250 FILLINGS Tel: 06 07 73 23 91 r.vaudaux@vaudauxruth.fr	
ECONOMISTE OPC		OPUS INGENIERE		50 Avenue de la République 74 960 CRAN GEVRIER Tel: 04 50 57 67 46 - Fax: 04 50 57 68 44 opus.jessica@opus.fr	
SET STRUCTURE BOIS - BETON		CHARPENTE CONCEPTE		Antoine ROUX 120 Av des Juvelles 74 200 St PIERRE en FAUCIGNY Tel: 04 50 07 60 71 a.roux@charpente-concept.com	
SET FLUIDES		OTES - ITF		Mathieu ZANDETTI 62 rue du Biefel 73 200 ST ALBAN LEYSSE tel: 04 79 75 00 29 m.zandetti@otf.fr	
Bureau de contrôle		ALPES CONTRÔLES		644 rue de la Mine 74 100 AYSE Tel: 04 50 07 07 48 port 06 48 03 10 54 c.bonnet@alpes-contrôles.fr	
SPS		AEDI SAS		13 route de Pringy 74 370 ARGONAY Tel: 04 50 57 37 78 - contact@aedi-sa.fr	
SSI					

MAIRIE
 Bâtiment inchangé
 non concerné par le
 projet



BATIMENT 1

	Doublage thermique intérieur existant conservé - 150mm
	Mur béton ou aggr existant conservé - 200mm
	caie + ITE PSE TH31 + enduit - 210mm
	Doublage thermique intérieur existant conservé - 150mm
	Mur béton ou aggr existant conservé - 200mm
	caie + ITE PSE TH31 - 210mm
	lambourdes de ventilation - 27mm
	lambourde existant - 19 mm
	Mur Béton armé métall. - 200 mm
	isolation laine minérale TH30 - 200mm
	Pierre-craie
	Claustra métallique - 20 mm
	Plaque de plâtre hydro - 13mm
	Faisance - 15 mm

REHABILITATION PARTIELLE ET EXTENSION DE L'ECOLE ELEMENTAIRE D'AMANCY
 25 Route de Cornier 74 800 AMANCY
 Maître d'ouvrage : MAIRIE D'AMANCY

Phase de projet: **PRO - DCE** **BATIMENTS 1-3 - PLAN RDC**

Date: 04/11/2019

1:50

MODIFICATIONS	DATE	INDICE

MAITRISE D'OEUVRE

ARCHITECTE Médiateur	NG ARCHITECTURE Nelly Guyot	1461 route de Jully 74200 FILLINGS Tel : 04 50 31 15 34 - port: 06 82 23 73 08 nelyguyot@ng-architecte.fr
ARCHITECTE ASSOCIÉ	ARCHIMOTION Olivier POULET	1461 route de Jully 74200 FILLINGS Tel : 06 74 44 73 33 olivier.poulet@archimotion.fr
ARCHITECTE ASSOCIÉ	VALDAUX-RUTH Architecte	1461 route de Jully 74200 FILLINGS Tel : 06 07 73 23 91 valdauxruth@valdauxruth.fr
ECONOMISTE OPC	OPUS INGENIERIE Pascal Guilloit	50 Avenue de la Résistance 74 960 CRAN GEVRIER Tel : 04 50 57 67 46 - Fax : 04 50 57 68 44 opus.pascal@opus.fr
BET STRUCTURE B0S - BETON	CHARPENTE CONCEPT Antoine Roux	120 Av des jouées 74 800 St PIERRE en FAUCIGNY Tel : 04 50 07 60 71 antoineroux@charpenteconcept.com
BET FLUIDES	OTEB - ITR Mathieu Caravelle	62 rue du Boker 73 230 ST ALBAN LEYSSE Tel 04 78 75 02 26 m.caravelle@oteb.fr
Bureau de contrôle	ALPES CONTRÔLES	644 av du Miro 74 130 AYSSE Tel 04 50 07 71 46 port 04 81 41 03 10 54 alpescontr@alpes-contrôles.fr
SPS	AEDI SAS	13 route de Prény 74 370 ARGONVAY Tel 04 50 07 37 76 contact@aedis-as.fr
SSI		

SURFACES			
BATIMENT - ETAGE	Nom de Zone	Surface utile	
B1, Rez-de-chaussée, Existant	Débaras	7,91	
	Local tech.	4,29	
	Sanit. F	4,78	
	Sanit. G	5,21	
	Total	22,18 m²	
B1, Rez-de-chaussée, Nouveau	Atelier 04	23,14	
	Atelier multiactivités	70,98	
	Bureau Dir	14,33	
	Circulations	29,67	
	Classe 1-1	57,90	
	HALL	14,65	
	RGT	6,34	
	Salle Enseignants	149,92	
	San-Vest.	11,38	
	Total	276,31 m²	
B1, Etage 1er, Nouveau	Classe 1-2	67,93	
	Classe 1-3	73,14	
	Dgt. Vestiaires	56,19	
	Loc. Ventil.	19,78	
	Rgt 01	4,16	
	Rgt Cl 07	2,87	
	San. F	12,25	
	San. G	12,75	
	San. PMR	2,45	
	Total	244,12 m²	
B1 <1.80m, Etage 1er, Nouveau	Rgt Cl 01 <1.80m	49,45	
	Rgt Cl 07 <1.80m	16,81	
Total	56,26 m²		
B2, Rez-de-chaussée, Existant	Accueil	26,08	
	Classe 2-1	66,96	
	Cantine	18,64	
	Dgt. 02	6,96	
	Espace lavé main	9,65	
	Lavabo	13,68	
	Local entretien	6,59	
	Local stockage	9,66	
	Réception Tech.	3,86	
	Reserve - San. - Vest.	20,19	
Total	115,85		
B2, Etage 1er, Nouveau	Salle multiactivités	119,86	
	Sanit. adulte	13,76	
	Sanit. F	15,68	
	Sanit. G	15,68	
	SAS	11,62	
	Vest. 02	10,68	
	Total	379,70 m²	
	B2, Rez-de-chaussée, Nouveau	Atelier Cl. 02	18,68
		Chauffete	9,02
		Dgt. crédi	25,26
Dgt existant		27,21	
ECS-adouc.		6,64	
Rgt.		10,36	
Salle à manger Existante		104,17	
Salle à manger Extension		62,63	
Total		263,97 m²	
B2, Etage 1er, Existant		Atelier 05-06	44,02
	Circulations	37,00	
	Classe 2-2	77,74	
	Classe 2-3	62,57	
	Classe 2-4	62,49	
	Combes	39,52	
	Issue de secours	9,22	
	Local archives	35,91	
	Sanit. F	5,84	
	Sanit. G	6,89	
Total	403,05 m²		
B3, Rez-de-chaussée, Nouveau	Dgt	2,62	
	Hell	11,83	
	Pl tech.	0,83	
	Rgt	15,75	
	Rgt Jeu Ext	17,12	
	Sanitaires filles	23,90	
	Sanitaires garçons	23,38	
	Sas Ec.	2,82	
	Sas M.	2,82	
	Total	91,13 m²	
B3, Etage 1er, Nouveau	Classe 1-4	64,14	
	Classe 1-5	64,23	
	Coursive 1	39,58	
	Pallier 1	12,54	
	Pallier 2	4,07	
	Passerelle	22,71	
	Sas Ec.	2,80	
	Sas M.	3,24	
	Total	213,41 m²	
	B3, Etage 2, Nouveau	Classe 1-6	63,99
Classe 1-7		64,07	
Coursive 2		41,60	
Pallier 2		12,13	
Pallier asc.		4,20	
San. 1		1,43	
San. 2		1,46	
Sas Ec.		2,80	
Total		191,68 m²	
Total Bâtiment		2 143,81 m²	

SURFACES			
BATIMENT - ETAGE	Nom de Zone	Surface utile	
B1, Rez-de-chaussée, Existant	Débaras	7,91	
	Local tech.	4,29	
	Sanit. F	4,78	
	Sanit. G	5,21	
	Total	22,18 m²	
B1, Rez-de-chaussée, Nouveau	Atelier 04	23,14	
	Atelier multiactivités	70,98	
	Bureau Dir	14,33	
	Circulations	29,67	
	Classe 1-1	57,90	
	HALL	14,65	
	RGT	6,34	
	Salle Enseignants	149,92	
	San-Vest.	11,38	
	Total	276,31 m²	
B1, Etage 1er, Nouveau	Classe 1-2	67,93	
	Classe 1-3	73,14	
	Dgt. Vestiaires	56,19	
	Loc. Ventil.	19,78	
	Rgt 01	4,16	
	Rgt Cl 07	2,87	
	San. F	12,25	
	San. G	12,75	
	San. PMR	2,45	
	Total	244,12 m²	
B1 <1.80m, Etage 1er, Nouveau	Rgt Cl 01 <1.80m	49,45	
	Rgt Cl 07 <1.80m	16,81	
Total	56,26 m²		
B2, Rez-de-chaussée, Existant	Accueil	26,08	
	Classe 2-1	66,96	
	Cantine	18,64	
	Dgt. 02	6,96	
	Espace lavé main	9,65	
	Lavabo	13,68	
	Local entretien	6,59	
	Local stockage	9,66	
	Réception Tech.	3,86	
	Reserve - San. - Vest.	20,19	
Total	115,85		
B2, Etage 1er, Nouveau	Salle multiactivités	119,86	
	Sanit. adulte	13,76	
	Sanit. F	15,68	
	Sanit. G	15,68	
	SAS	11,62	
	Vest. 02	10,68	
	Total	379,70 m²	
	B2, Rez-de-chaussée, Nouveau	Atelier Cl. 02	18,68
		Chauffete	9,02
		Dgt. crédi	25,26
Dgt existant		27,21	
ECS-adouc.		6,64	
Rgt.		10,36	
Salle à manger Existante		104,17	
Salle à manger Extension		62,63	
Total		263,97 m²	
B2, Etage 1er, Existant		Atelier 05-06	44,02
	Circulations	37,00	
	Classe 2-2	77,74	
	Classe 2-3	62,57	
	Classe 2-4	62,49	
	Combes	39,52	
	Issue de secours	9,22	
	Local archives	35,91	
	Sanit. F	5,84	
	Sanit. G	6,89	
Total	403,05 m²		
B3, Rez-de-chaussée, Nouveau	Dgt	2,62	
	Hell	11,83	
	Pl tech.	0,83	
	Rgt	15,75	
	Rgt Jeu Ext	17,12	
	Sanitaires filles	23,90	
	Sanitaires garçons	23,38	
	Sas Ec.	2,82	
	Sas M.	2,82	
	Total	91,13 m²	
B3, Etage 1er, Nouveau	Classe 1-4	64,14	
	Classe 1-5	64,23	
	Coursive 1	39,58	
	Pallier 1	12,54	
	Pallier 2	4,07	
	Passerelle	22,71	
	Sas Ec.	2,80	
	Sas M.	3,24	
	Total	213,41 m²	
	B3, Etage 2, Nouveau	Classe 1-6	63,99
Classe 1-7		64,07	
Coursive 2		41,60	
Pallier 2		12,13	
Pallier asc.		4,20	
San. 1		1,43	
San. 2		1,46	
Sas Ec.		2,80	
Total		191,68 m²	
Total Bâtiment		2 143,81 m²	


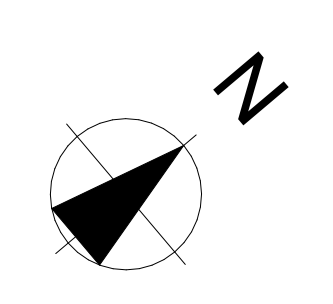

REHABILITATION PARTIELLE ET EXTENSION DE L'ECOLE ELEMENTAIRE D'AMANCY
25 Route de Cornier 74 800 AMANCY
Maître d'ouvrage : MAIRIE D'AMANCY

PRO - DCE BATIMENTS 1-3 - PLAN ETAGES
Date : 04/11/2019
Niv. ± 0.00 = AIL 473.15
1:50

MODIFICATIONS	DATE	INDICE

MAITRISE D'OEUVRE

ARCHITECTE Maitrise NG ARCHITECTURE Nelly Goyet 1451 route de Jully 74200 FILLINGS Tel : 04 50 31 13 34 - port: 06 82 23 73 26 nelygoyet@orange.fr	ARCHITECTE Associé ARCHIMOTION Olivier POULET 1451 route de Jully 74200 FILLINGS Tel : 04 74 44 73 33 olivier.archimotion@gmail.com	ARCHITECTE Associé VAUDAR/RUTH Architecte 1451 route de Jully 74200 FILLINGS Tel : 06 07 73 03 01 olivier.vaudar@orange.fr	ECONOMISTE OPIC OPUS INGENIERIE Florent BOUTIER 50 Avenue de la République 74 900 ORAN GEVRIER Tel : 04 50 57 66 44 florent@opusingenierie.com	BET STRUCTURE BOIS - BETON CHARPENTE CONCEPT Antoine Roux 120 Av des Jambes 74 800 St PIERRE en FAUCONNY Tel : 04 50 07 60 71 antoineroux@concept.com	BET FLUIDES DTES - ITP Mathieu GARNIER 62 rue du Buisson 73 200 ST ALBAN LEYSSE Tel : 04 79 53 00 29 m.garnier@dtes.fr	BUREAU DE CONTRÔLE ALPES CONTRÔLES 644 av du Vieux 74 130 AYTHES Tel : 04 50 07 07 44 port: 06 44 03 70 54 alpes@alpescontrôles.com	AERI SAS 13 route de Pringy 74 270 MIGNONAY Tel : 04 50 37 37 76 contact@airi.com.fr
---	--	---	---	--	--	--	--

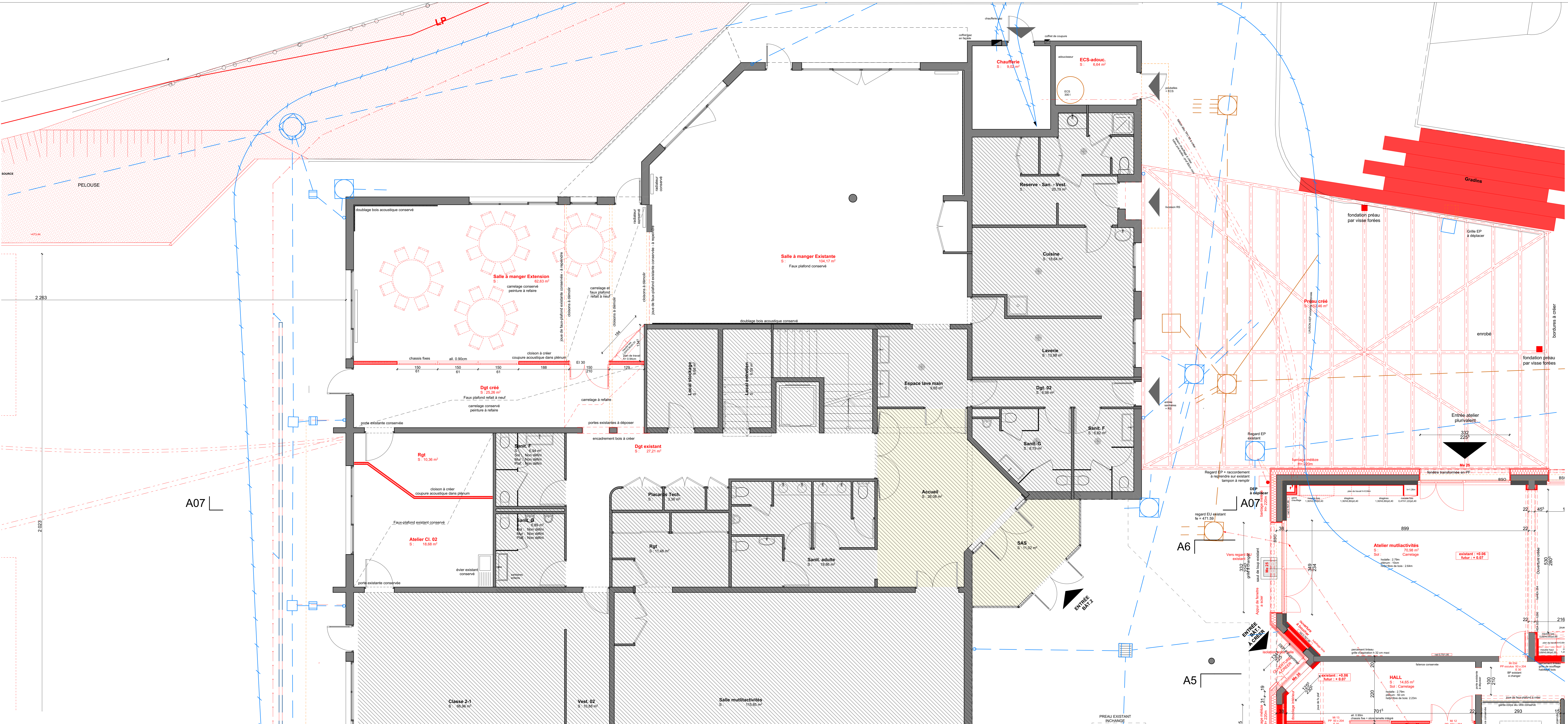

**REHABILITATION PARTIELLE ET EXTENSION DE L'ECOLE
ELEMENTAIRE D'AMANCY**
25 Route de Cornier 74 800 AMANCY
Maître d'ouvrage : MAIRE D'AMANCY



Projet de plan	PRO - DCE BATIMENT 2 - PLAN RDC	Niv. ± 0.00 = AIL 473.15
Date	04/11/2019	1:50
MODIFICATIONS		DATE INDICE

MAITRISE D'OEUVRE		
ARCHITECTE Mendiane	NG ARCHITECTURE Nelly Guyot	1461 route de Jully 74250 FILLINGS Tel : 04 50 31 15 34 - port. 06 82 23 73 01 nellyguyot@orange.fr
ARCHITECTE Associé	ARCHIMOTION Olivier POULET	1461 route de Jully 74250 FILLINGS Tel : 06 74 44 73 33 olivier.poulet@orange.fr
ARCHITECTE Associé	VAUDAUX RUTH Architecte	1461 route de Jully 74250 FILLINGS Tel : 06 07 73 23 91 ruth.vaudaux@orange.fr
ECONOMISTE OPC	OPUS INGENIERE Pascal Guille	53 Avenue de la République 74 800 CRAN GEVRIER Tel : 04 50 57 67 46 - Fax : 04 50 57 68 44 opus.jessica@orange.fr
BET STRUCTURE BOIS - BETON	CHARPENTE CONCEPT Ariane Roux	120 Av des Juvelles 74 800 St PIERRE en FAUCIGNY Tel : 04 50 07 60 71 ariane@charpente-concept.com
BET FLUIDES	OTES - ITF Mathieu Zandotti	62 rue du Biérol 73 200 ST ALBAN LEYSSE Tel 04 79 75 00 29 m.zandotti@otef.fr
Bureau de contrôle	ALPES CONTRÔLES	644 rue du Min 74 100 AYSE Tel 04 50 07 07 48 port 06 48 03 10 54 cbm@alpes-contrôles.fr
SPS	AEDI SAS	13 route de Pringy 74 370 ARGONAY Tel 04 50 57 37 78 - contact@aedi-sa.fr
SSI		

