

603-613-623 Elevation int. salle de classe 1

1:50

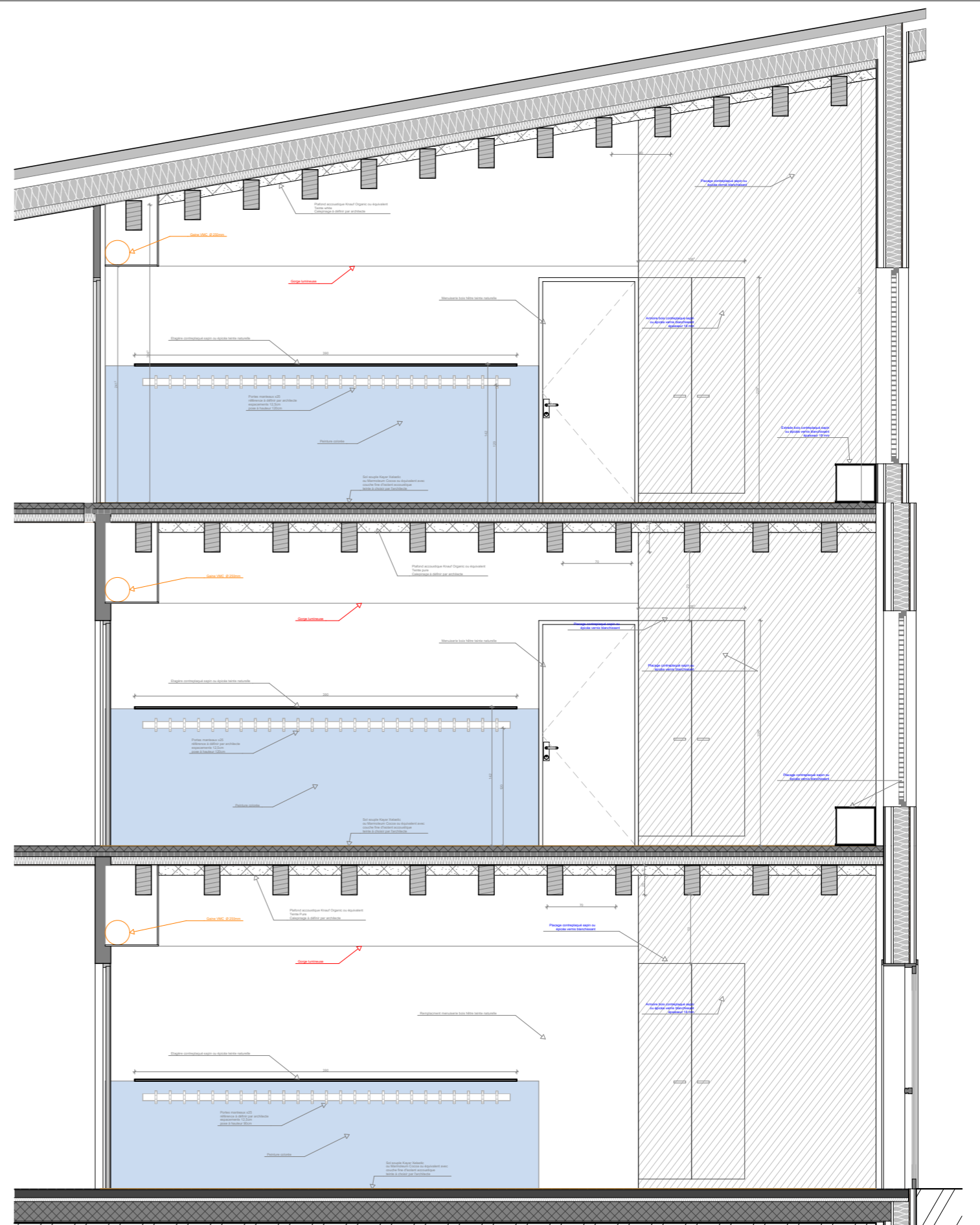

603-613-623 Elevation int. salle de classe 4

1:50

GRUPE SCOLAIRE JEAN MACE, MATERNELLE ET ELEMENTAIRE, TRAPPES

Détails élévation intérieure salle de classe 2

Maitre d'ouvrage
 Ville de Trappes
 1 Place de la République
 CS 90544
 78197 Trappes CEDEX

CODE	603 ; 613 ; 623	DESSINATEUR	Nathan MELLER	ECHELLE	1:50	PHASE	Maitre d'oeuvre
Etat de rénovation	06 - Projeté	FORMAT	A3	DATE D'EDITION	31/03/2022	DET	SOL architecture et urbanisme
							24 rue du Pré St Gervais 93500 PANTIN 01 41 50 00 46

