

Vu pour être Approuvé à mon
 avis en date du :
29 MAR. 2021
 DÉPARTEMENT DE L'AISNE
 Maire de Saint-Quentin



2 | BB
 1 : 200



1 | AA
 1 : 200

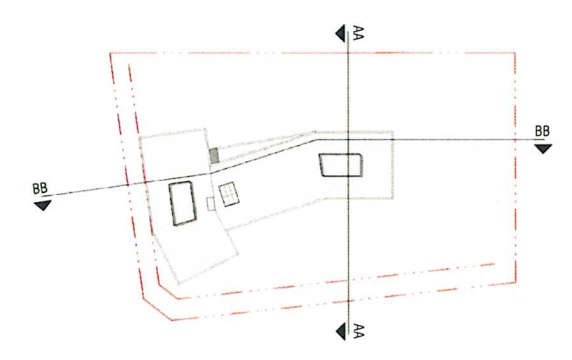
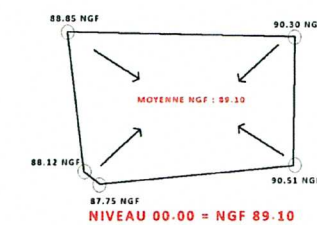

MAITRISE D'OUVRAGE	
SCCV CREAT 183, rue de Menin, Parc de l'Innovation 59520 Marquette-Lez-Lille Tel: 03.20.38.56.74	
 AVENTIM L'IMMOBILIER AVANCÉ	
ARCHITECTES	
 GBL Architectes 10, Rue Marcel Dassault 59700 Marcq-en-Baroeul Tel: 03.20.72.54.24	
PARTENAIRES	
 Projex 30, Place Salvador Allende 59650 Villeneuve-d'Ascq Tel: 03.20.47.03.01	 LAND 94, rue de Douai 59000 Lille Tel: 03.59.05.13.28
 STEFAN 27, allée du Chargement 59650 Villeneuve d'Ascq Tel: 03.69.39.10.09	 LTA 8, Rue Saint-Claude 75003 Paris Tel: 01.44.54.84.84
PC	
Construction de 4.534m ² de bureaux	
Avenue Archimède 02100 - SAINT-QUENTIN	
Coupes	
Date	23.12.2020
Echelle	Comme indiqué
N° plan	PC03
<small>NOTA: Ces plans ne sont pas des plans d'exécution. Des modifications sont susceptibles d'être apportées en fonction des nécessités techniques lors de la réalisation. La structure est indicative et pourra être modifiée en fonction des études techniques approfondies.</small>	