

**MAÎTRISE D'OUVRAGE**

MAIRIE DE SOULAC SUR MER

2, rue de l'Hôtel de Ville  
33780 SOULAC SUR MER  
T. 05 56 73 29 29  
contact@mairie-soulac.fr

**MAÎTRISE D'ŒUVRE**

ARCHITECTE

 **BENAYOUN** ARCHITECTES

51, quai des Chartrons  
33000 Bordeaux  
T. 05 56 69 67 00  
agence@benayounarchitectes.archi

PAYSAGISTE

CONCEPT PAYSAGE - CP2

158 rue de la Forêt  
17700 Saint Georges du Bois  
P. 06 25 94 23 31  
conceptpaysage.cg@gmail.com

BUREAU ÉTUDE

IRIS CONSEIL - REGIONS

1, avenue Georges Clemenceau  
33150 Cenon  
T. 05 56 68 20 31  
bordeaux@irisconseil.fr

CONCEPTEUR LUMIÈRE

YON ANTON OLANO

190, cours de la Somme  
33800 Bordeaux  
T. 05 56 94 27 10  
yon@anton-olano.com

BUREAU DE CONTRÔLE

SPS

**FDM SOULAC  
RÉHABILITATION  
DU FRONT DE MER**

Front de mer  
du boulevard Charcot  
à  
l'avenue de Cordouan

**TRANCHE # 02**

---

**20/07-16**

---

**DCE**

---

**CRÉATION** 16/07/2020**MODIFICATION** 29/07/2020**CARNET  
DE  
DÉTAILS****ÉCHELLE** —

---

**10.04**

## SOMMAIRE

- KIOSQUES	10.04.01
- JARDINIÈRES	10.04.02
- MURETS	10.04.03
- BANCS ISOLÉS	10.04.04
- POTELETS	10.04.05
- CLOUS DE SEPARATION	10.04.06
- ARCEAUX VÉLOS	10.04.07
- CORBEILLES	10.04.08
- DÉTAIL BORDURES	10.04.09
- DÉTAILS PIED D'ARBRES	10.04.10
- DÉTAIL STATIONNEMENT	10.04.11
- REGARDS VISITE	10.04.12
- STRUCTURE VOIRIE	10.04.13
- MARQUAGES AU SOL	10.04.14
- AMÉNAGEMENTS AU DROIT DE LA STATUE « LA DANSE »	10.04.15
- AMÉNAGEMENTS AU DROIT DE LA STATUE DE « LA LIBERTÉ »	10.04.16
- DÉTAIL INCRUSTATION ROSE DES VENTS « GIRONDINS »	10.04.17
- ACCÈS PMR PLAGE	10.04.18
- HABILLAGE COFFRETS EDF	10.04.19

**FDM SOULAC**  
REHABILITATION  
DU FRONT DE MER  
Front de mer (du bd. Charcot à l'av. le Cordouan)  
**MAÎTRISE D'OUVRAGE**  
**MAIRIE DE SOULAC SUR MER**  
2, rue de l'Hôtel de Ville  
33780 SOULAC SUR MER

**BENAYOUN ARCHITECTES**  
51 quai des Chartrons  
33000 Bordeaux



Tl. : 05 56 69 67 00  
Fax : 05 56 69 20 66  
agence@benayounarchitectes.archi

**20/07-16**  
**CRÉATION** 16-07-2020  
**MODIFICATION** 29-07-2020  
**ÉCHELLE** —

**DCE**  
**TRANCHE #02**

CARNET DE DÉTAILS

**SOMMAIRE**

**10.04**

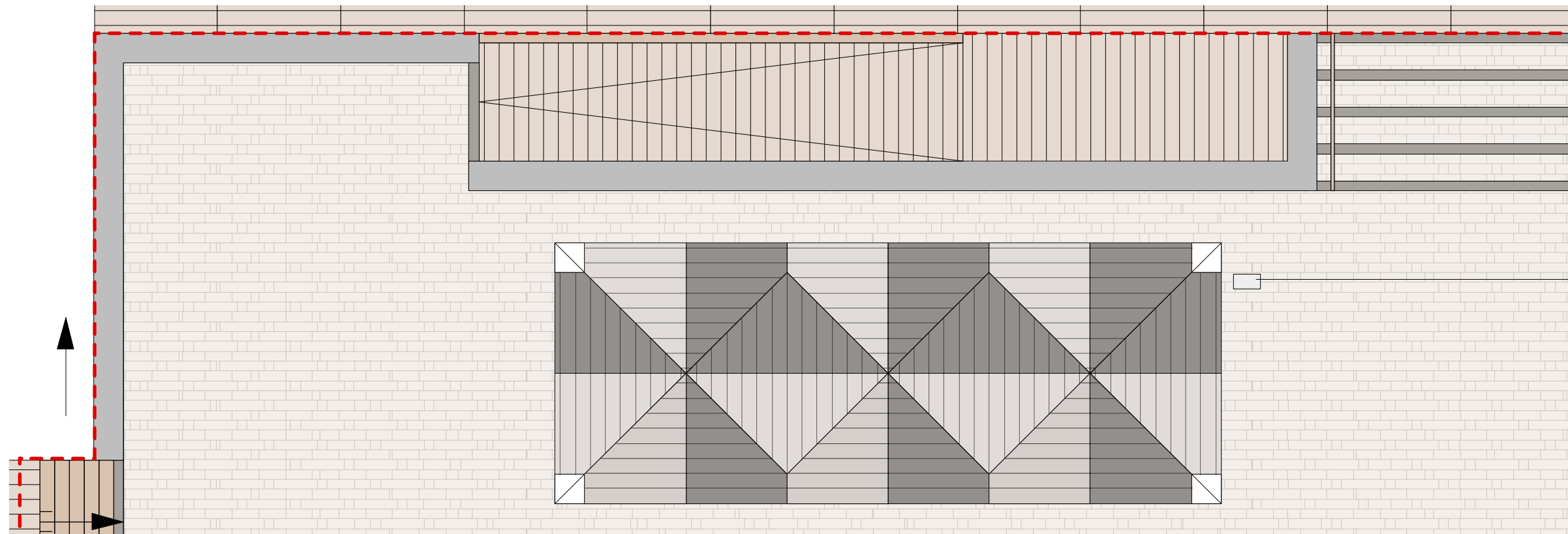

**KIOSQUE SUD OUEST**  
1/100

CORBEILLE

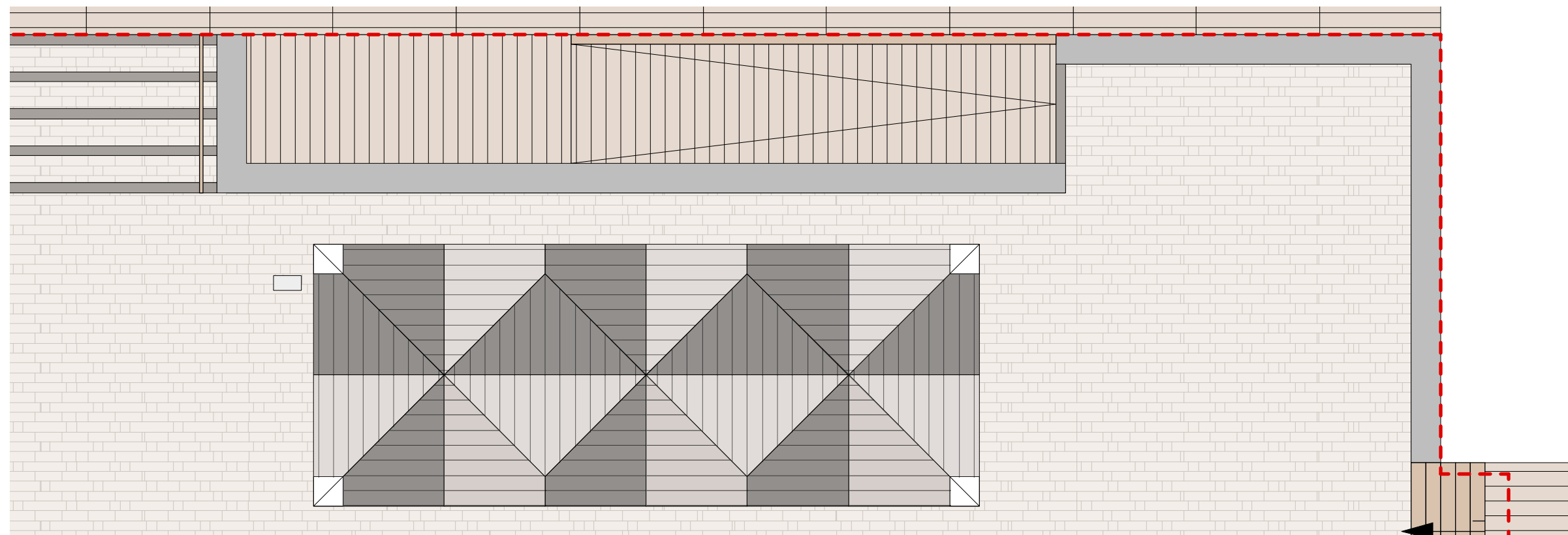

**KIOSQUE NORD EST**  
1/100

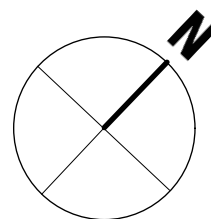

**FDM SOULAC**  
REHABILITATION  
DU FRONT DE MER  
Front de mer (du bd. Charcot à l'av. le Cordouan)  
**MAÎTRISE D'OUVRAGE**  
**MAIRIE DE SOULAC SUR MER**  
2, rue de l'Hôtel de Ville  
33780 SOULAC SUR MER

**BENAYOUN ARCHITECTES**  
51 quai des Chartrons  
33000 Bordeaux



Tl. : 05 56 69 67 00  
Fax : 05 56 69 20 66  
agence@benayounarchitectes.archi

**20/07-16**  
CRÉATION 16-07-2020  
MODIFICATION 29-07-2020  
ÉCHELLE 1/100

**DCE**  
**TRANCHE #02**

KIOSQUES  
**PLAN DE MASSE**

**10.04.01 A**

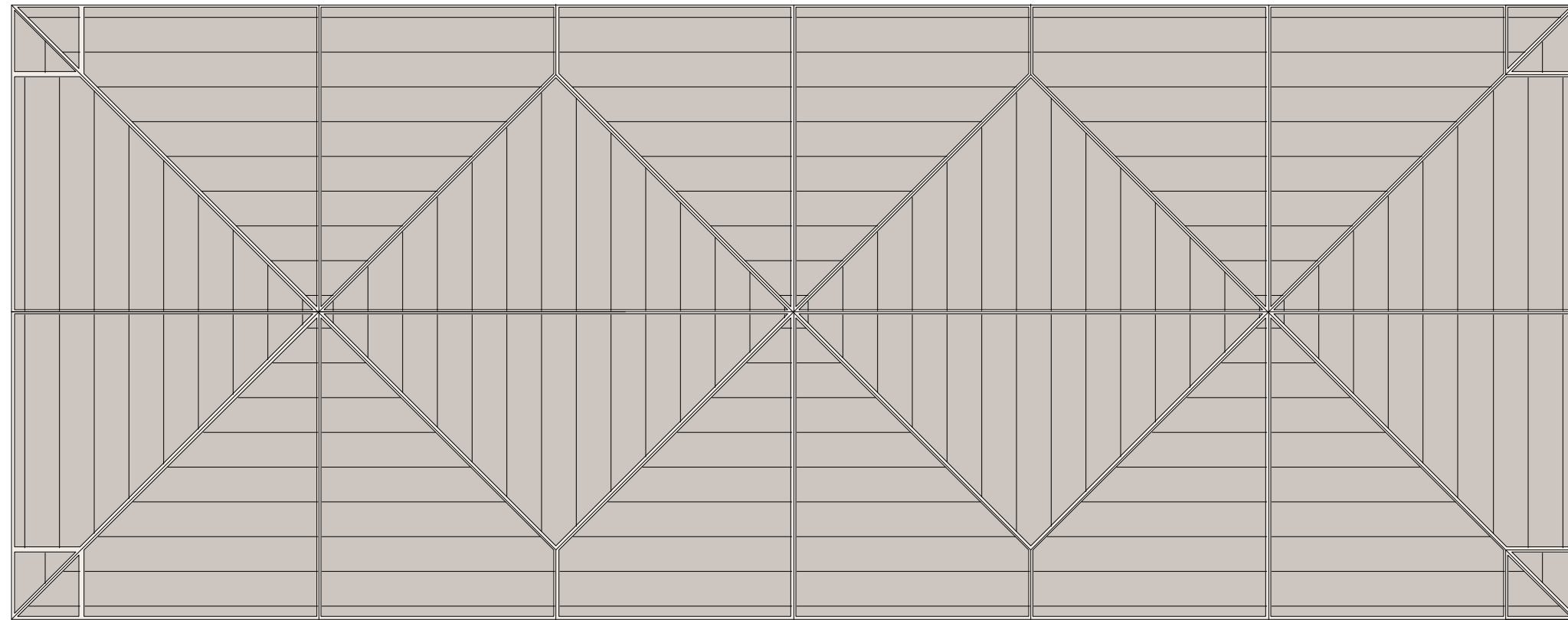

**PLAN TOITURE**

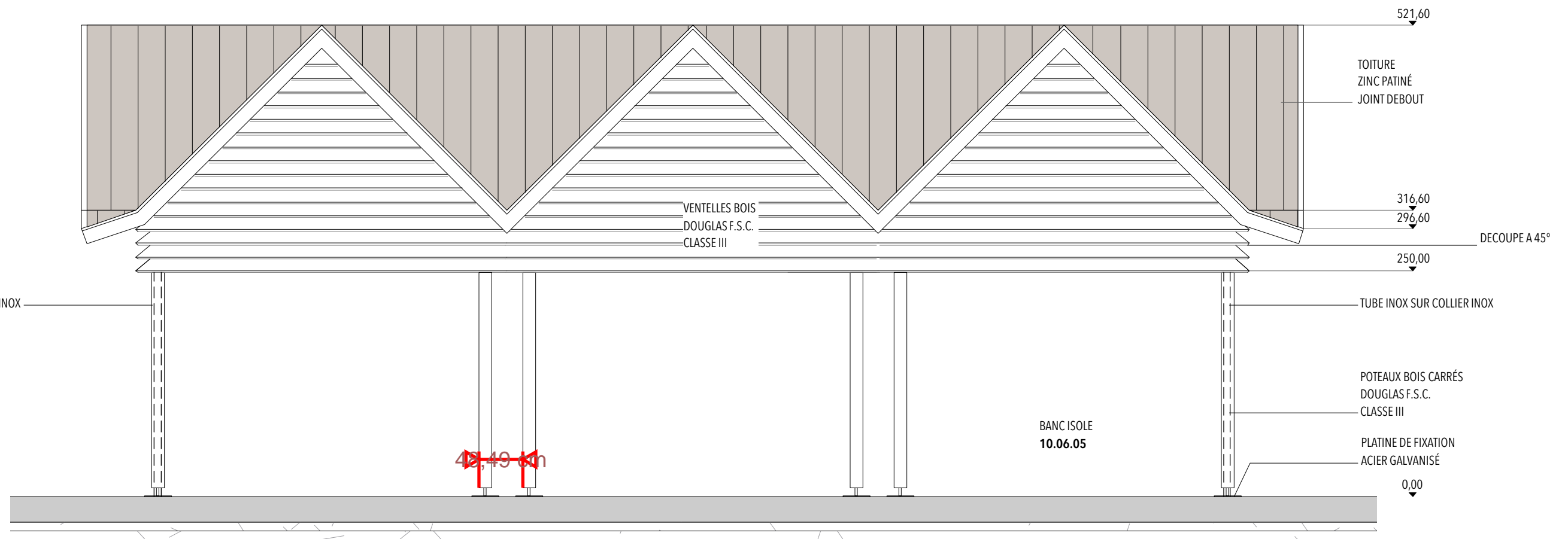

**ELEVATION**

**FDM SOULAC**  
REHABILITATION  
DU FRONT DE MER  
Front de mer (du bd. Charcot à l'av. le Cordouan)

**MAÎTRISE D'OUVRAGE**  
**MAIRIE DE SOULAC SUR MER**  
2, rue de l'Hôtel de Ville  
33780 SOULAC SUR MER

**BENAYOUN ARCHITECTES**  
51 quai des Chartrons  
33000 Bordeaux



Tl. : 05 56 69 67 00  
Fax : 05 56 69 20 66  
agence@benayounarchitectes.archi

**20/07-16**  
CRÉATION 16-07-2020  
MODIFICATION 29-07-2020  
ÉCHELLE 1/50  
**DCE**  
**TRANCHE #02**

KIOSQUES  
**PLAN DE TOITURE**  
**ÉLEVATION**  
**LONGITUDINALE**  
**10.04.01 B**

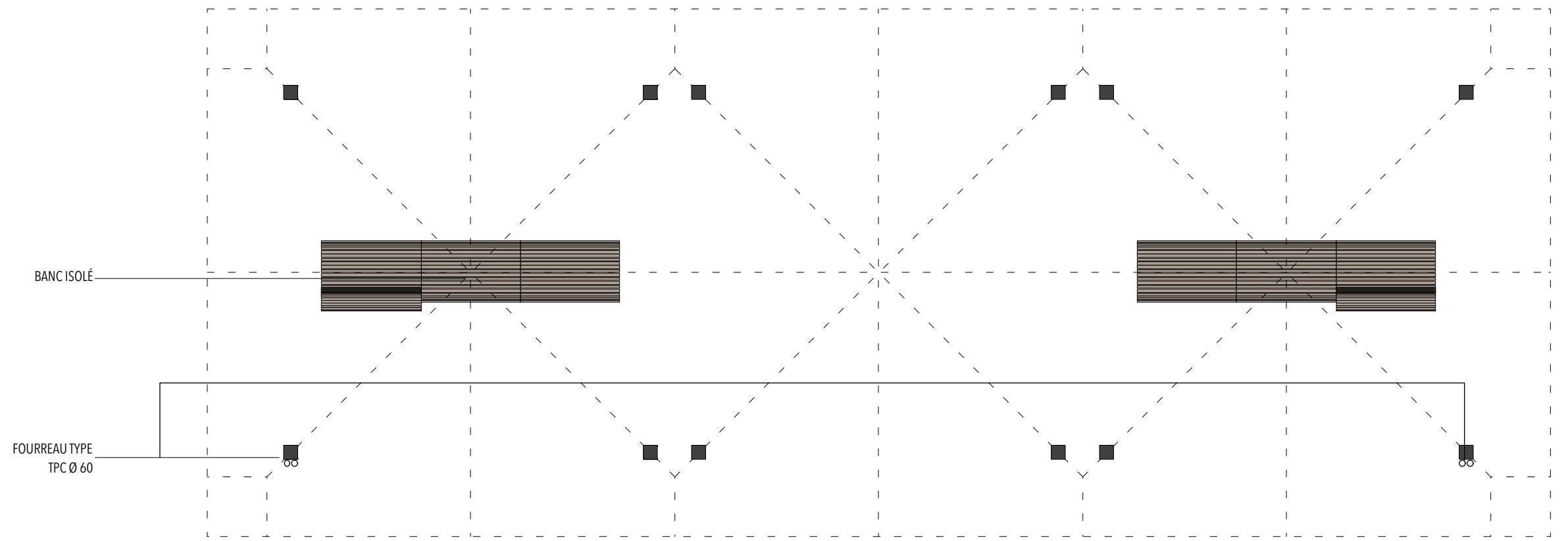

**PLAN SOUS TOITURE**

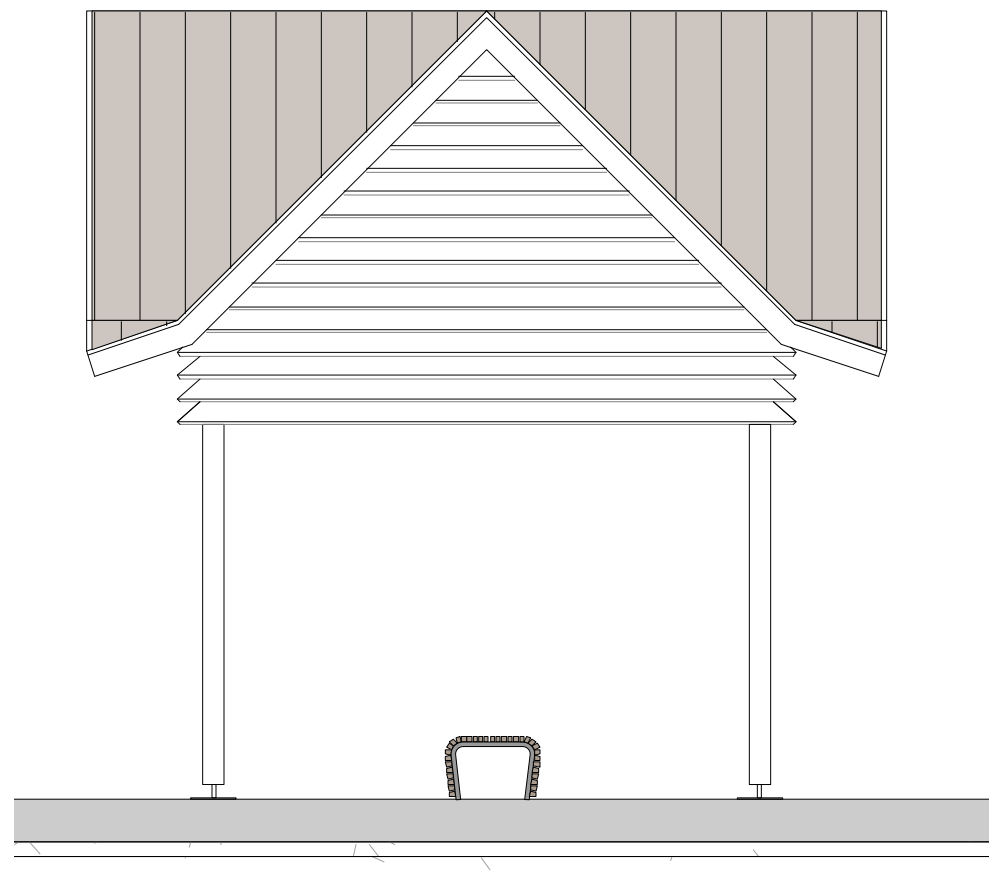

**ELEVATION**

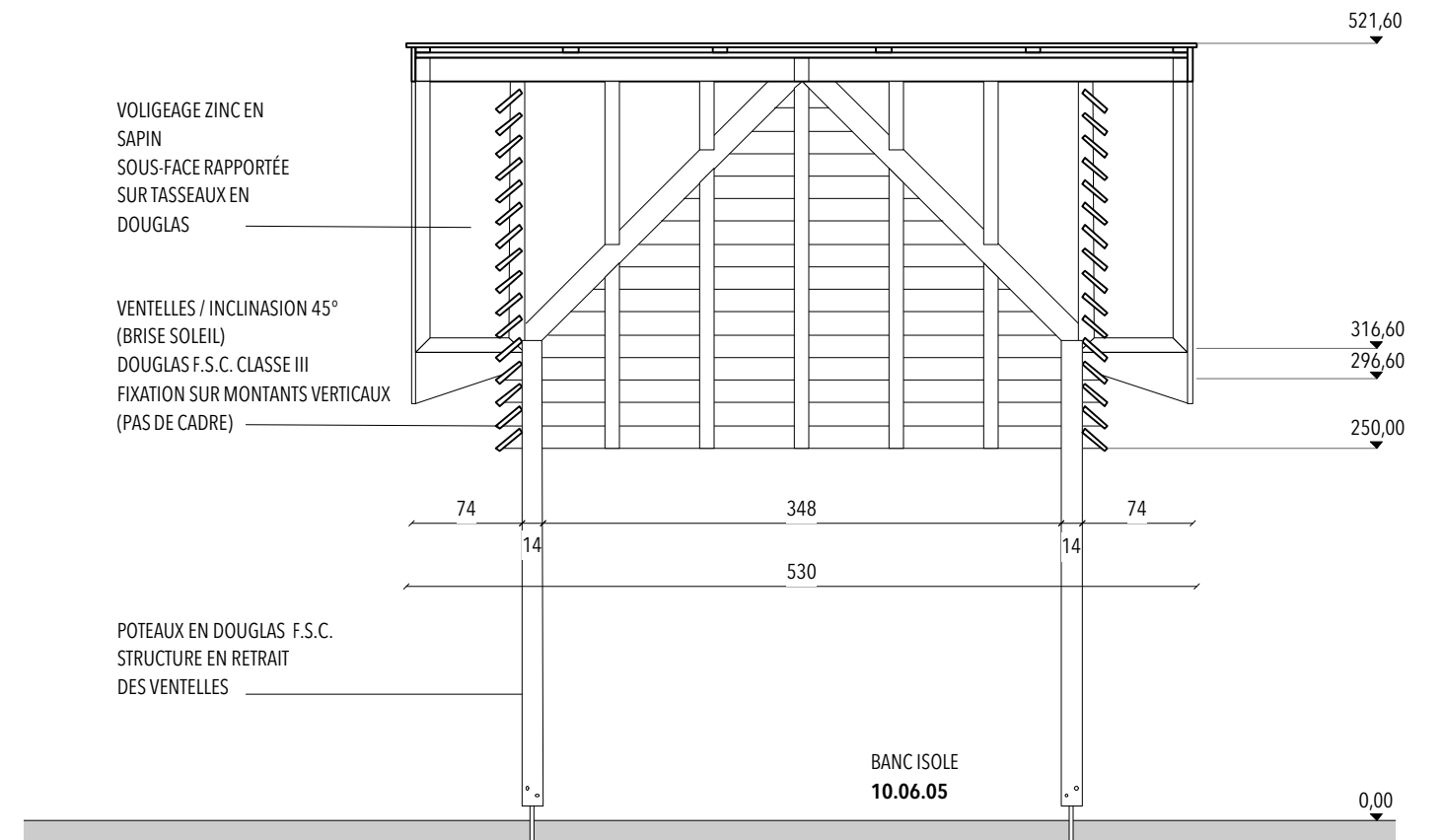

**COUPE A**

**FDM SOULAC**  
 REHABILITATION  
 DU FRONT DE MER  
 Front de mer (du bd. Charcot à l'av. le Cordouan)  
 MAÎTRISE D'OUVRAGE  
 MAIRIE DE SOULAC SUR MER  
 2, rue de l' Hôtel de Ville  
 33780 SOULAC SUR MER

**BENAYOUN ARCHITECTES**  
 51 quai des Chartrons  
 33000 Bordeaux



**20/07-16**  
 CRÉATION 16-07-2020  
 MODIFICATION 29-07-2020  
 ÉCHELLE 1/50

Tl. : 05 56 69 67 00  
 Fax : 05 56 69 20 66  
 agence@benayounarchitectes.archi

**DCE**  
**TRANCHE #02**

KIOSQUES  
 SOUS TOITURE  
 ÉLEVATION

**10.04.01 C**

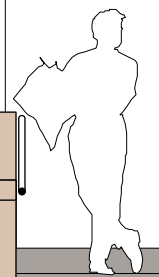
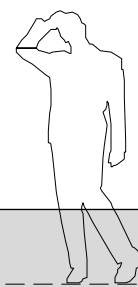
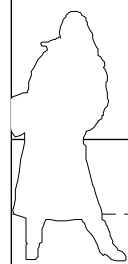
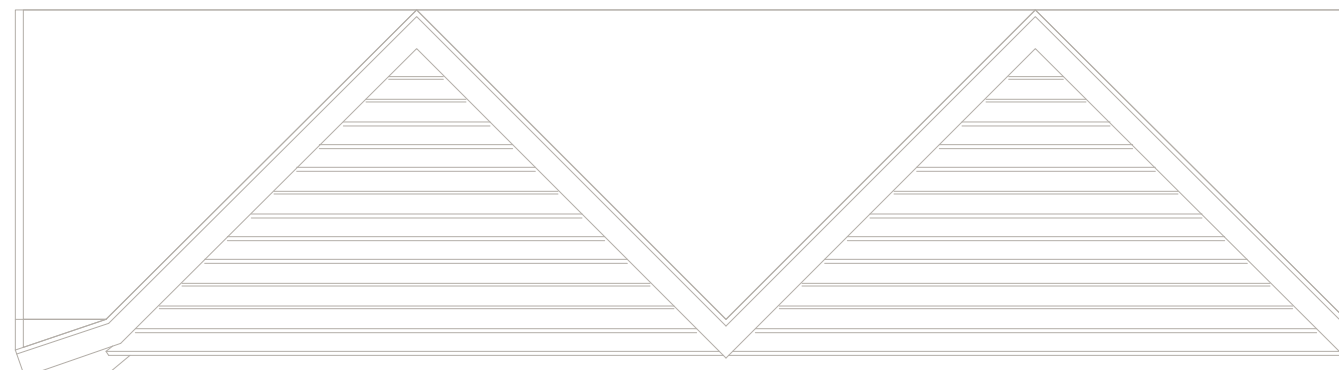
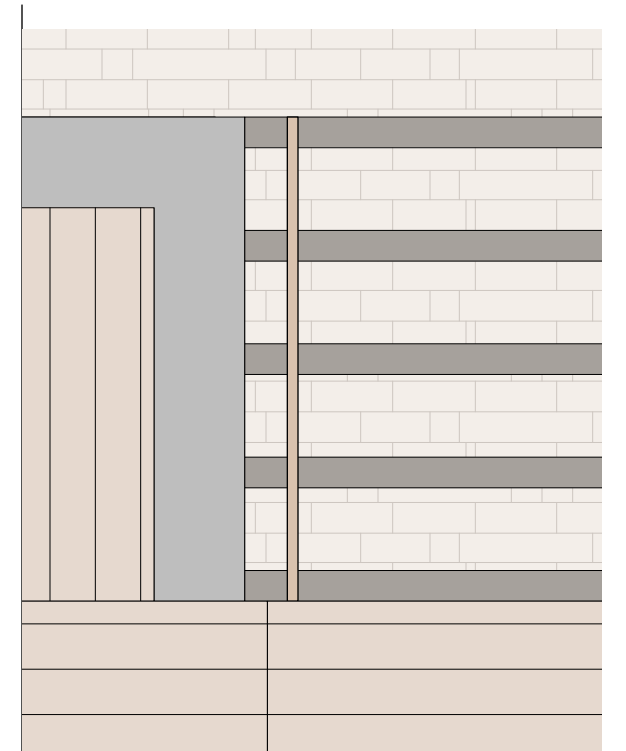
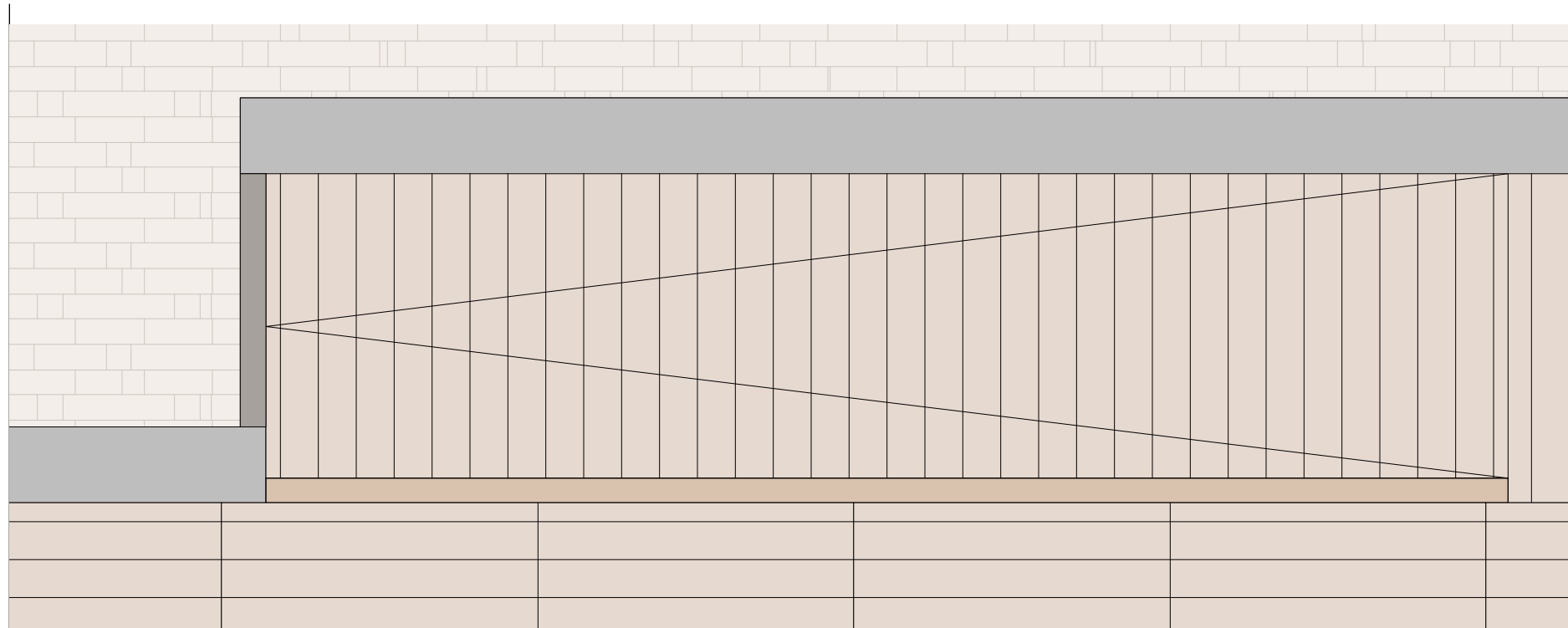
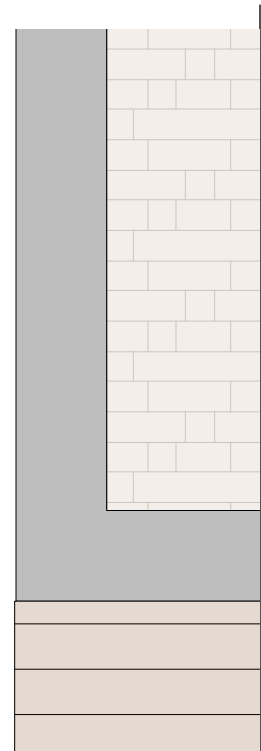

LISSE DOUGLAS  
SECTION 12X12  
+  
MAIN COURANTE ACIER GALVA  
SECTION RONDE Ø4

EMMARCHEMENT  
DOUGLAS

MURET  
BÉTON

PENTE À 5%

POUTRE  
BOIS  
DOUGLAS  
SECTION  
15X30

CAILLEBOTIS  
EN OPTION

SABLE

**FDM SOULAC**  
REHABILITATION  
DU FRONT DE MER  
Front de mer (du bd. Charcot à l'av. le Cordouan)  
**MAÎTRISE D'OUVRAGE**  
**MAIRIE DE SOULAC SUR MER**  
2, rue de l'Hotel de Ville  
33780 SOULAC SUR MER

**BENAYOUN ARCHITECTES**  
51 quai des Chartrons  
33000 Bordeaux



Tl. : 05 56 69 67 00  
Fax : 05 56 69 20 66  
agence@benayounarchitectes.archi

**20/07-16**  
CRÉATION 16-07-2020  
MODIFICATION 29-07-2020  
ÉCHELLE 1/50  
**DCE**  
**TRANCHE #02**

ACCÈS PMR  
**PLAGES**  
**PLAN**  
**ÉLEVATION**  
**10.04.18 A**

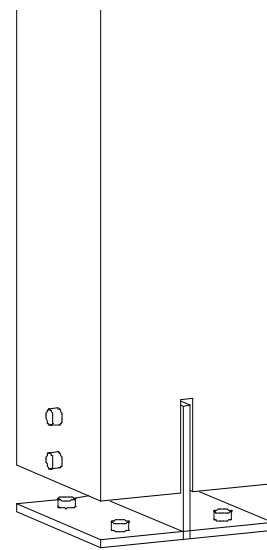

**PLATINE INOX EN PIED DE POTEAU**

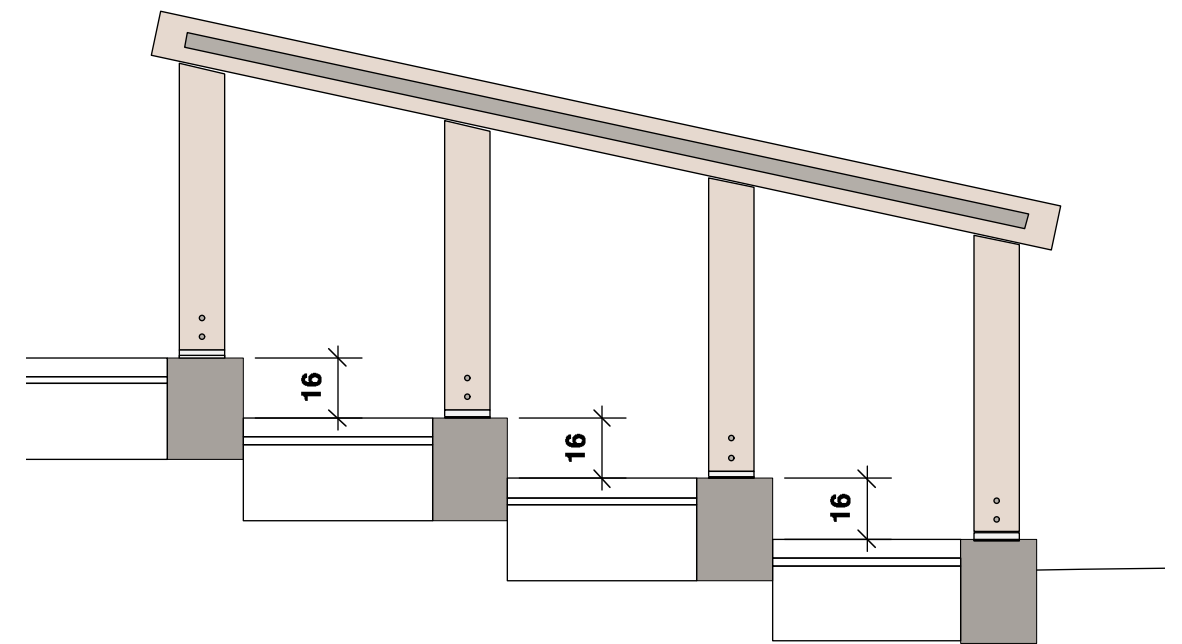

**FDM SOULAC**  
 REHABILITATION  
 DU FRONT DE MER  
 Front de mer (du bd. Charcot à l'av. le Cordouan)  
**MÂTRISE D'OUVRAGE**  
**MAIRIE DE SOULAC SUR MER**  
 2, rue de l'Hotel de Ville  
 33780 SOULAC SUR MER

**BENAYOUN ARCHITECTES**  
 51 quai des Chartrons  
 33000 Bordeaux



TL. : 05 56 69 67 00  
 Fax : 05 56 69 20 66  
 agence@benayounarchitectes.archi

**20/07-16**  
 CRÉATION 16-07-2020  
 MODIFICATION 29-07-2020  
 ÉCHELLE 1/20  
**DCE**  
**TRANCHE #02**

ACCÈS PMR  
**PLAGES**  
**ESCALIER ET**  
**MAINS COURANTES**  
**10.04.18 B**

HABBILAGE COFFRET  
DOUGLAS

PORTE BATTANTE  
DOUGLAS

TALONNETTE BÉTON

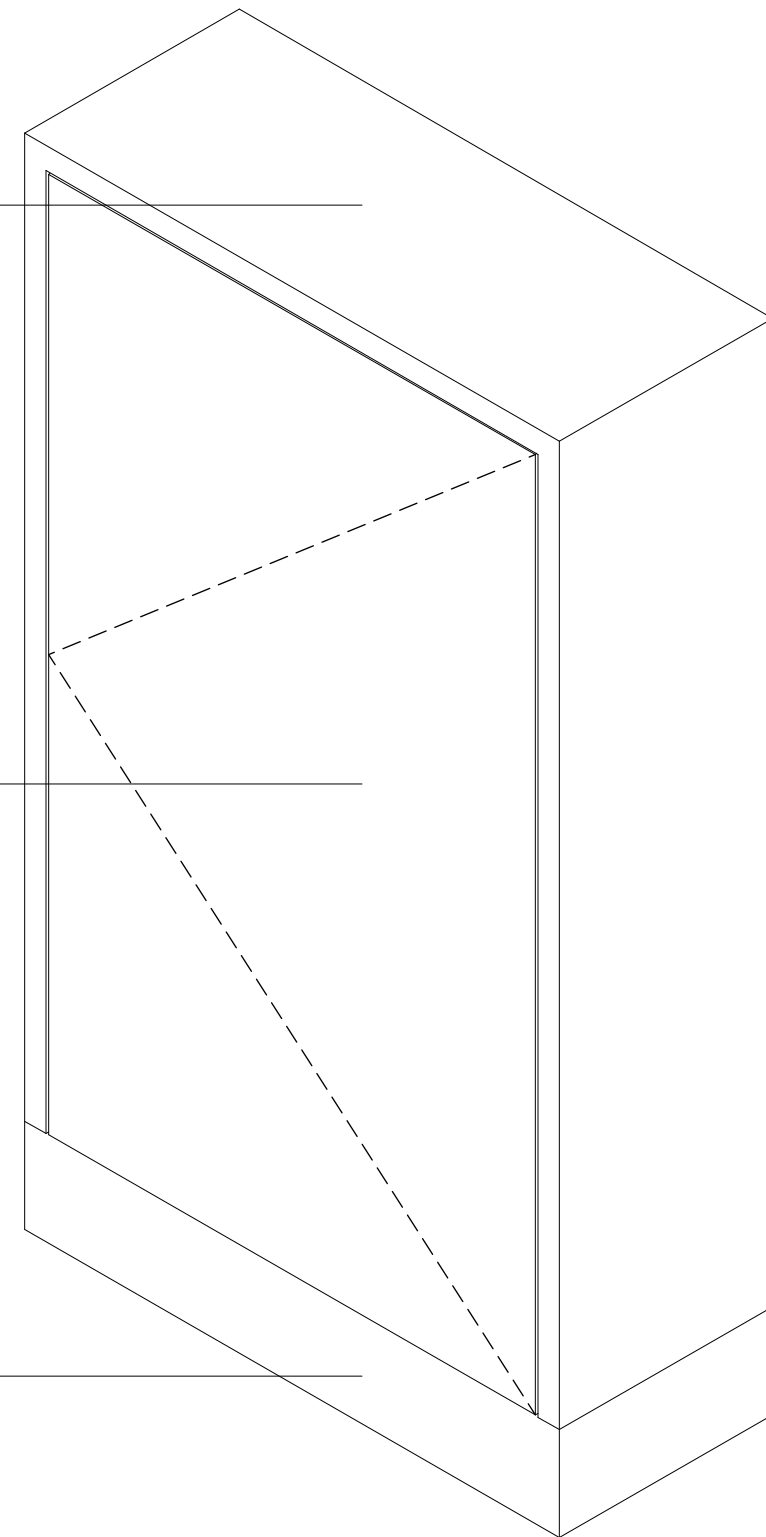

**FDM SOULAC**  
REHABILITATION  
DU FRONT DE MER  
Front de mer (du bd. Charcot à l'av. le Cordouan)

**MAÎTRISE D'OUVRAGE**  
**MAIRIE DE SOULAC SUR MER**  
2, rue de l'Hôtel de Ville  
33780 SOULAC SUR MER

**BENAYOUN ARCHITECTES**  
51 quai des Chartrons  
33000 Bordeaux



Tl. : 05 56 69 67 00  
Fax : 05 56 69 20 66  
agence@benayounarchitectes.archi

**20/07-16**  
**CRÉATION** 16-07-2020  
**MODIFICATION** 29-07-2020  
**ÉCHELLE** —

**DCE**  
**TRANCHE #02**

COFFRETS  
**EDF**

**10.04.19**