

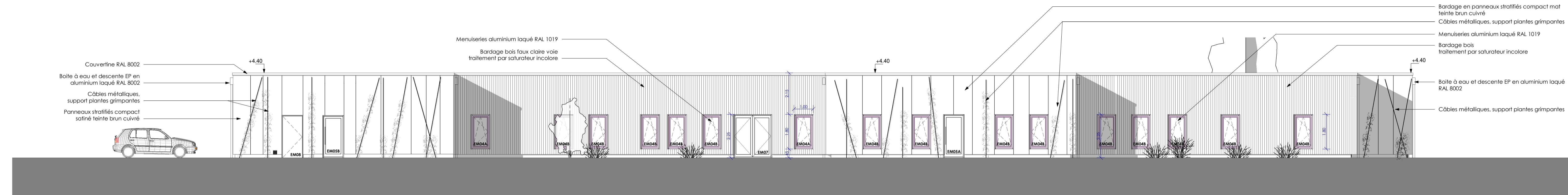

Façade entrée principale - (Nord) - échelle 1/1000ème

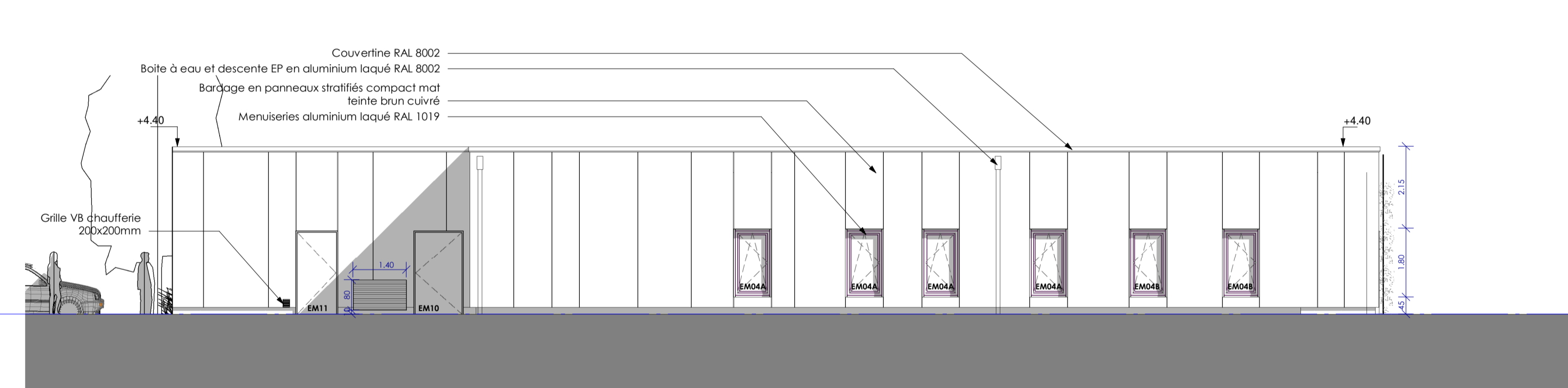

Façade côté hôpital - (Sud) - échelle 1/1000ème



Façade ouest - échelle 1/1000ème

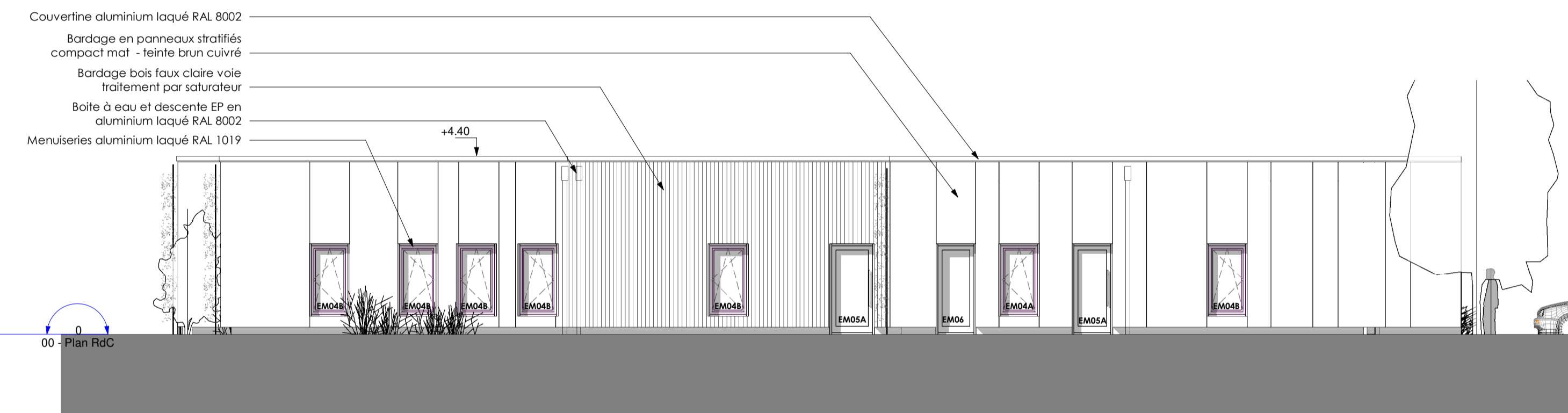

Façade Est - échelle 1/1000ème

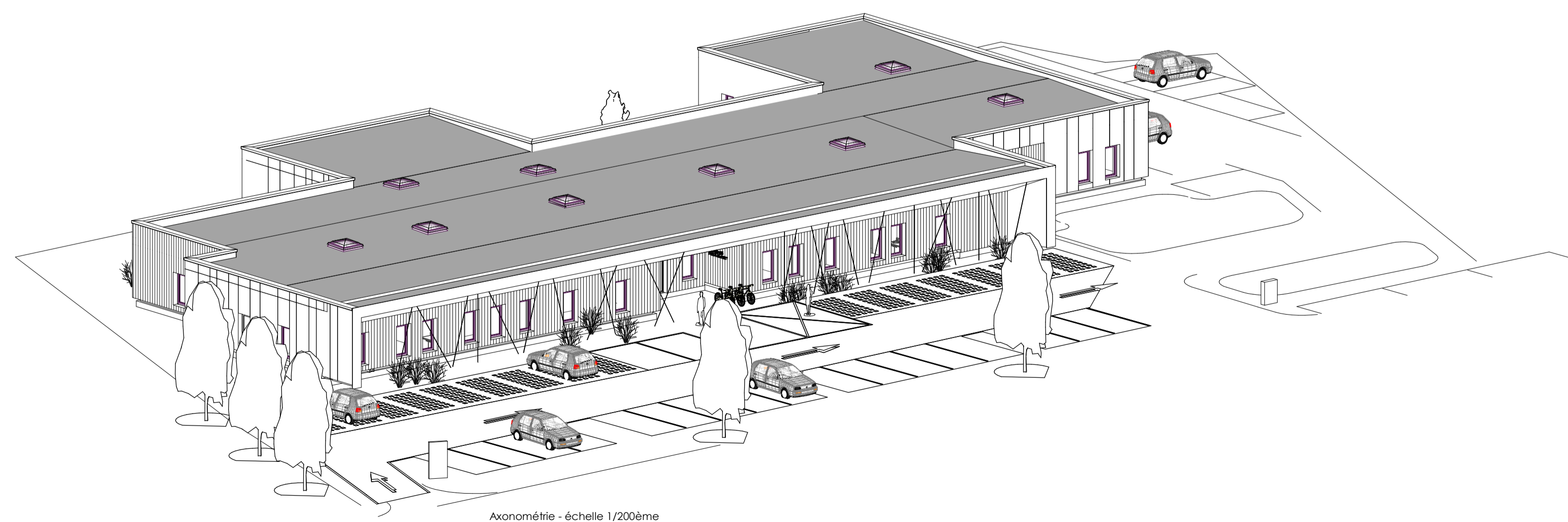

Axonométrie - échelle 1/2000ème

MAITRE D'OUVRAGE  
**COMMUNAUTE DE COMMUNES DE PONT AUDEMER VAL DE RISLE**  
 Place de Verdun  
 27504 PONT AUDEMER

OPERATION  
**Construction d'un PSLA**  
 rue du Moulin des champs  
 PONT AUDEMER



**DOSSIER DE CONSULTATION DES ENTREPRISES**  
 FACADES

Affaire : 4395 | MG-BR | Date : 04.02.2020 | Ech : 1/1000ème | Ref : PRO 03

<b>C3EC</b>	
<b>TECHNIC CONSULT</b>	
<b>ESGCB</b>	
<b>VIAMAP</b>	
<b>AGIRACOUSTIQUE</b>	

**EN ACT Architecture**  
 Siège social: Rue Lavoisier - ZI des Prés Salés - 76260 EU  
 AGENCES: Rouen / Abbeville : 105 rue gantierie - 76000 ROUEN - 9 rue du Pont à Pilcourt 80100 ABBEVILLE  
 Tél. 02 35 86 10 01 - Fax 02 35 86 80 55 - contact@enact-architecture.fr - www.enact-architecture.fr  
 s.a.r.l au capital de 500 000 € - siret : 438 931 877 000 19 - APE : 7112 Z

**EN ACT**  
 ARCHITECTURE