

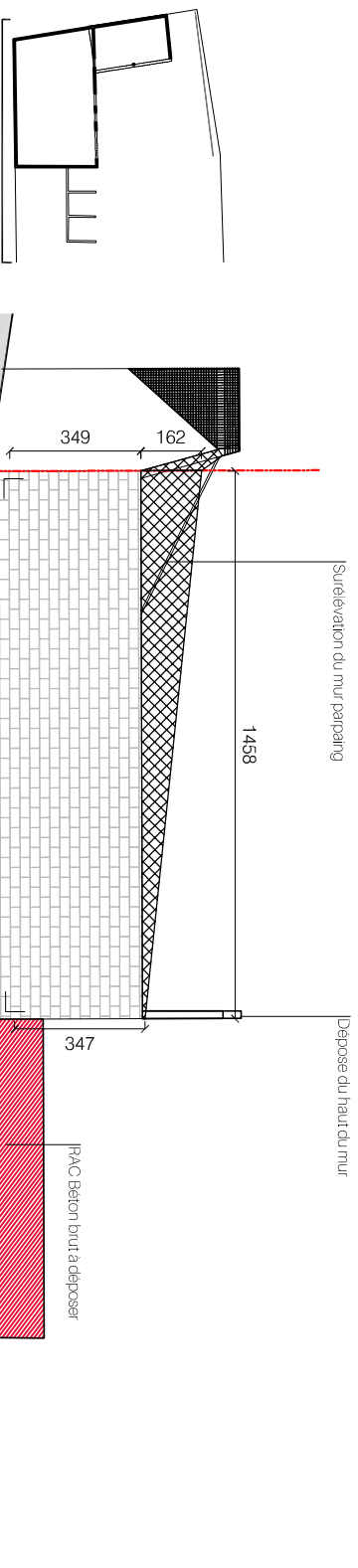

Dossier de Consultation d'entreprise
Reaménagement d'un bâtiment artisanal inachevé en un Pôle associatif
5bis rue du petit Guyencourt - 51220 Cormicy
Pièces graphiques

3/7, rue Albert Marquet 75020 Paris
85, bvd Henry Vasnier 51100 Reims
ec 09 50 13 59 53 a 06 15 99 18 40
projets@eclla.archi www.eclla.archi



Elevation Sud

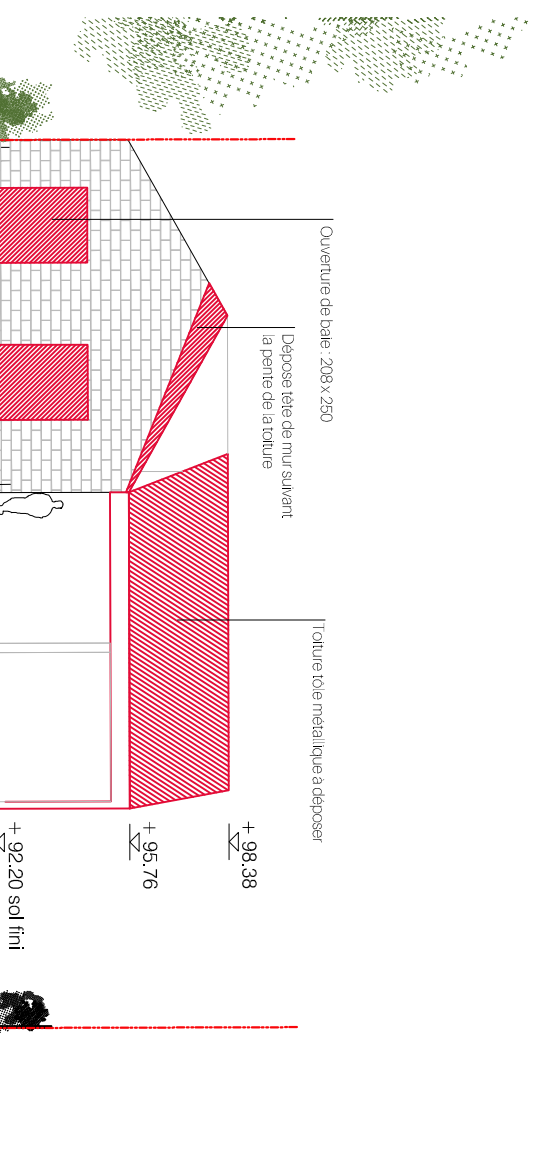

Elevation Est

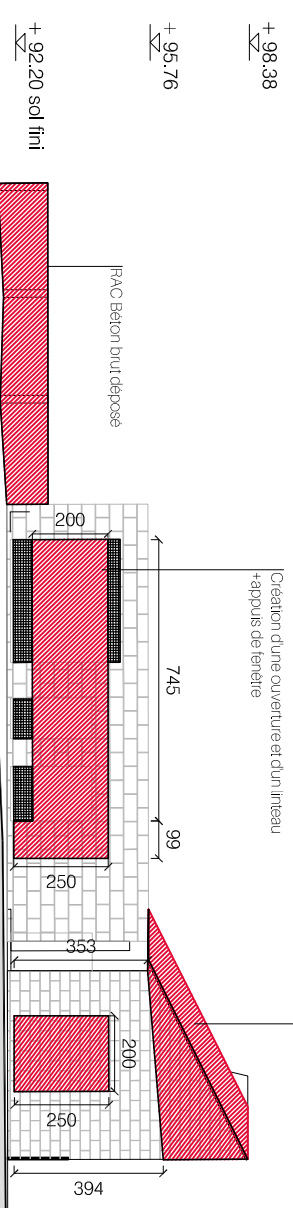
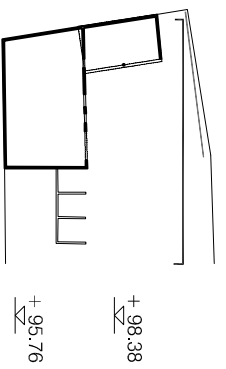

Elevation Nord

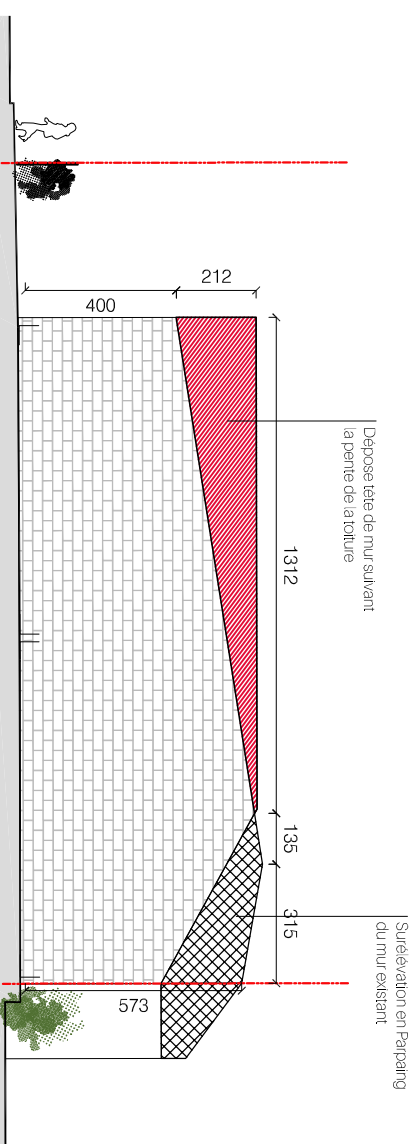

Elevation Ouest

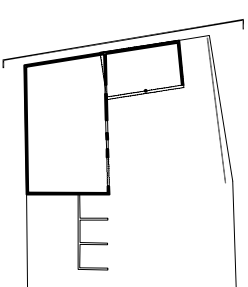

ECLLA
37, rue Albert Marquet 75020 Paris
85, bvd Henry Vasnier 51100 Reims
ec 09 50 13 59 53 a 06 15 99 18 40
projets@eclla.archi www.eclla.archi

122
GUY

Mairie de Cormicy
Place d'Armes
51 220 Cormicy
tel : 03 26 61 30 30
mairie.cormicy@wanadoo.fr

Réaménagement d'un bâtiment artisanal inachevé en un Pôle associatif
5bis rue du petit Guyencourt - 51220 Cormicy

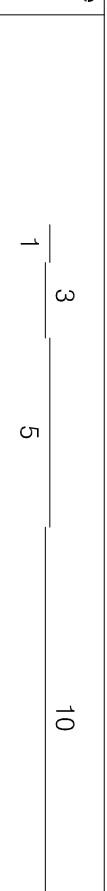

Démolition des élévations

phase	numéro	format	échelle	indice	date
DCE	00 D	A3	1.200	A	23/06/2020

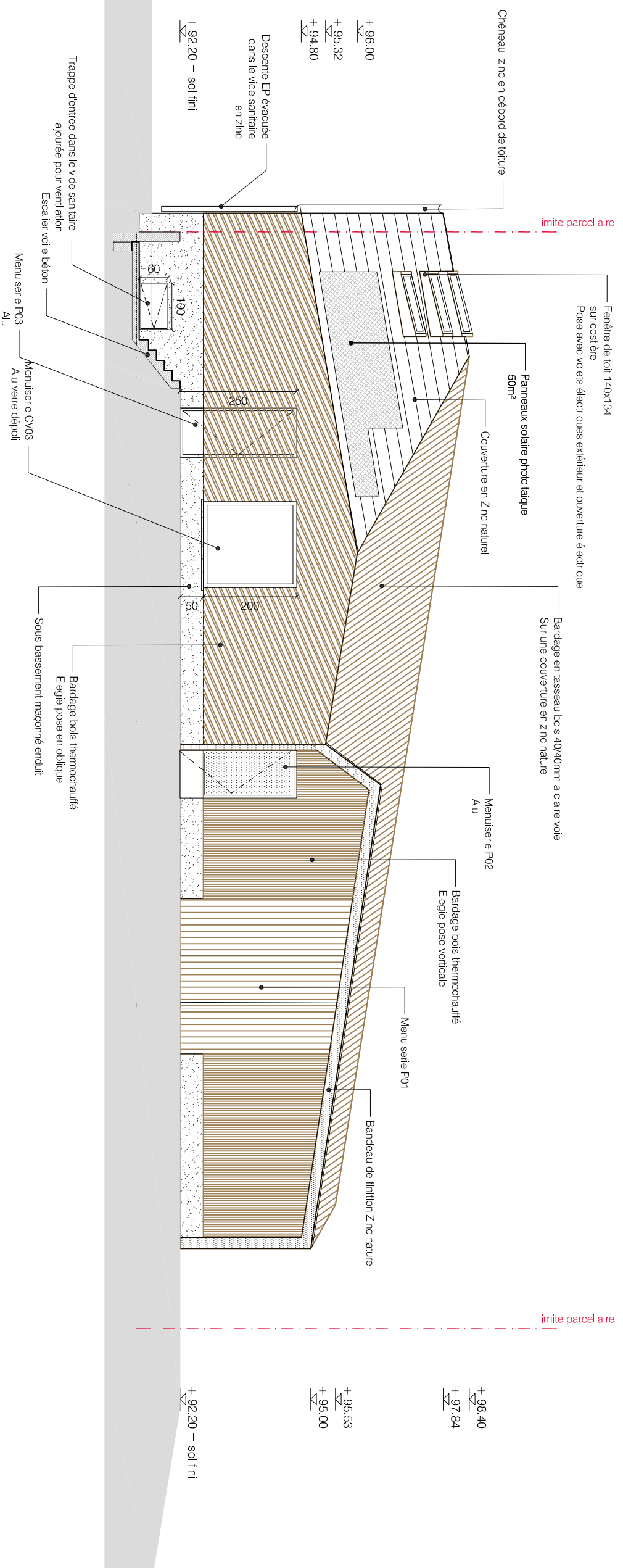
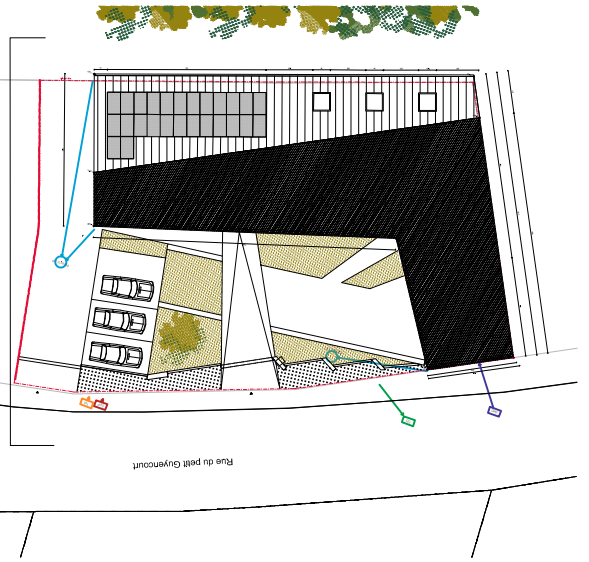

ECLLA
37, rue Albert Marquet 75020 Paris
85, bvd Henry Vasnier 51100 Reims
ec 09 50 13 59 53 a 06 15 99 18 40
projets@eclla.archi www.eclla.archi

122
GUY

Mairie de Cormicy
Place d'Armes
51 220 Cormicy
tel : 03 26 61 30 30
mairie.cormicy@wanadoo.fr

Réaménagement d'un bâtiment artisanal inachevé en un Pôle associatif
5bis rue du petit Guyencourt - 51220 Cormicy

Élévation EST

phase	numéro	format	échelle	indice	date
DCE	03 B	A3	1,100	A	juin 2020

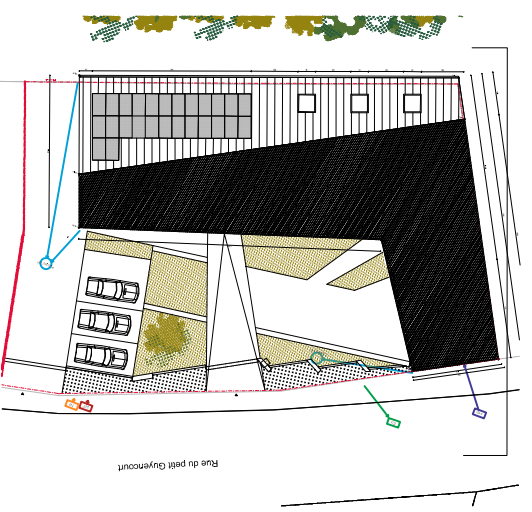
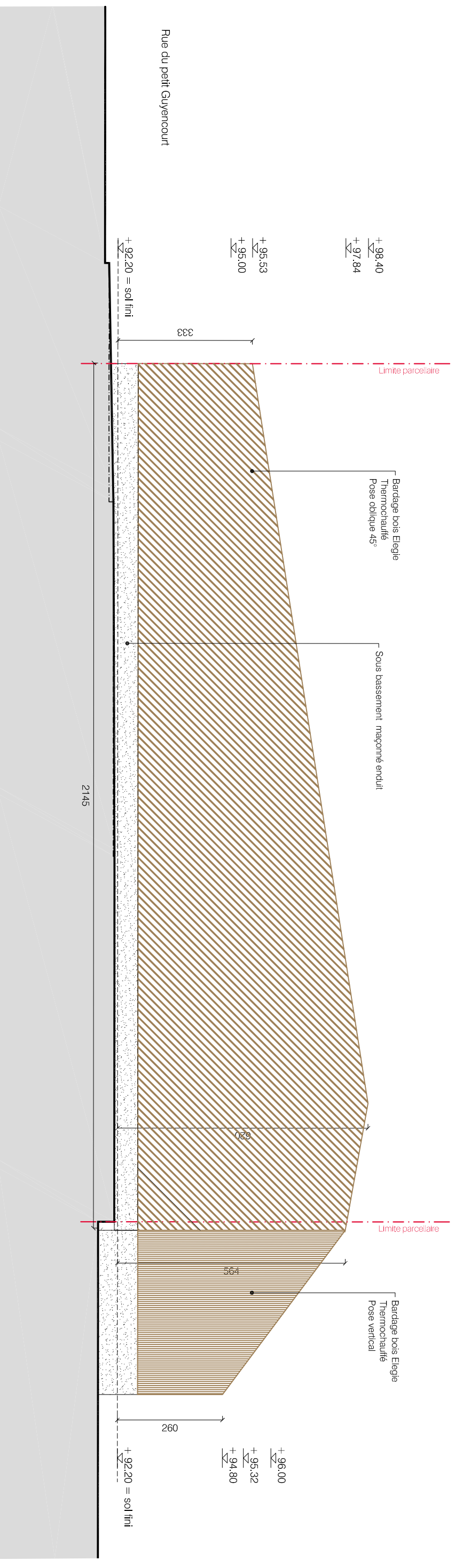

ECLLA
37, rue Albert Marquet 75020 Paris
85, bvd Henry Vassier 51100 Reims
ec 09 50 13 59 53 a 06 15 99 18 40
projets@eclla.archi www.eclla.archi

122
GUY

Mairie de Cormicy
Place d'Armes
51 220 Cormicy
tel : 03 26 61 30 30
mairie.cormicy@wanadoo.fr

Réaménagement d'un bâtiment artisanal inachevé en un Pôle associatif
5bis rue du petit Guyencourt - 51220 Cormicy

Elévation Ouest

phase	numéro	format	échelle	indice	date
DCE	03 C	A3	1.100	A	juin 2020

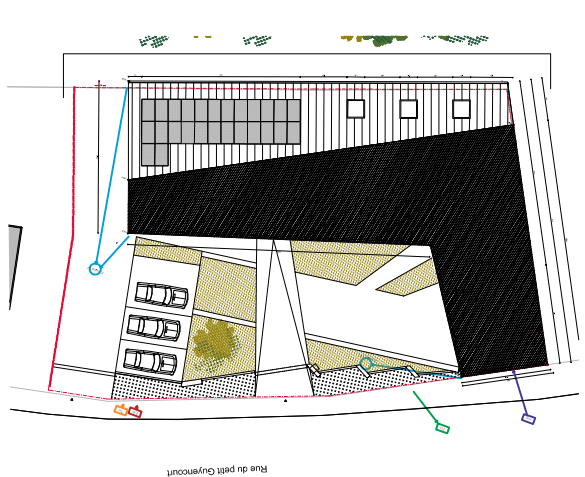
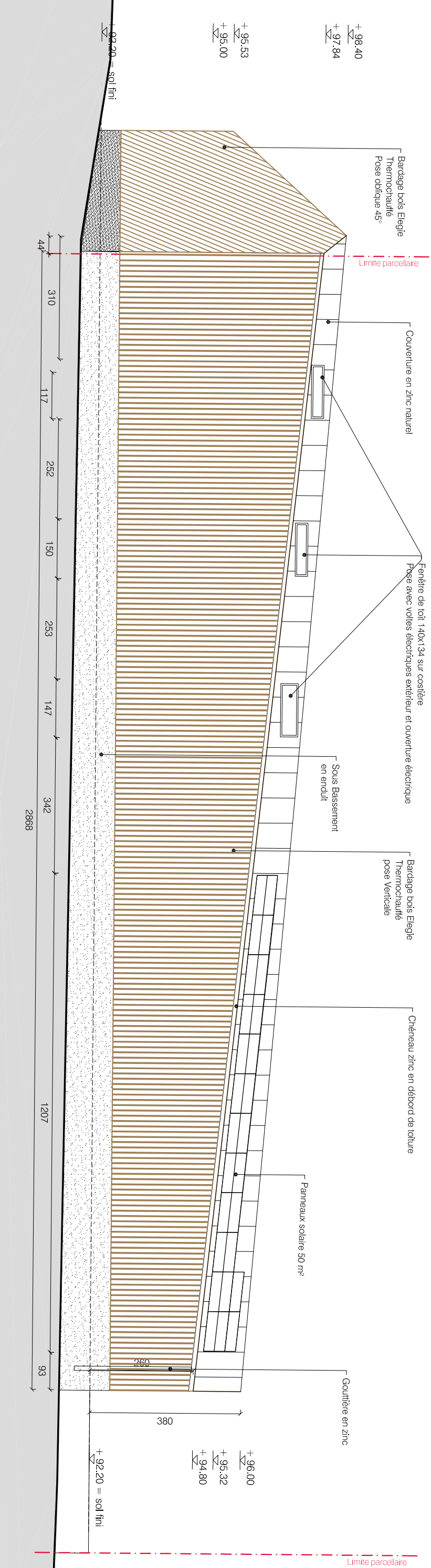

ECLLA 37, rue Albert Marquet 75020 Paris 85, bvd Henry Vastier 51100 Reims ec 09 50 13 59 53 a 06 15 99 18 40 projets@eclla.archi www.eclla.archi	1222 GUY	Mairie de Cormicy Place d'Armes 51 220 Cormicy tel : 03 26 61 30 30 mairie.cormicy@wanadoo.fr	Réaménagement d'un bâtiment artisanal inachevé en un Pôle associatif 5bis rue du petit Guyencourt - 51220 Cormicy	Élévation Sud	phase DCE	numéro 03 D	format A3	échelle 1,100	indice A	date juin 2020
--	---------------------------	--	---	----------------------	--------------	----------------	--------------	------------------	-------------	-------------------

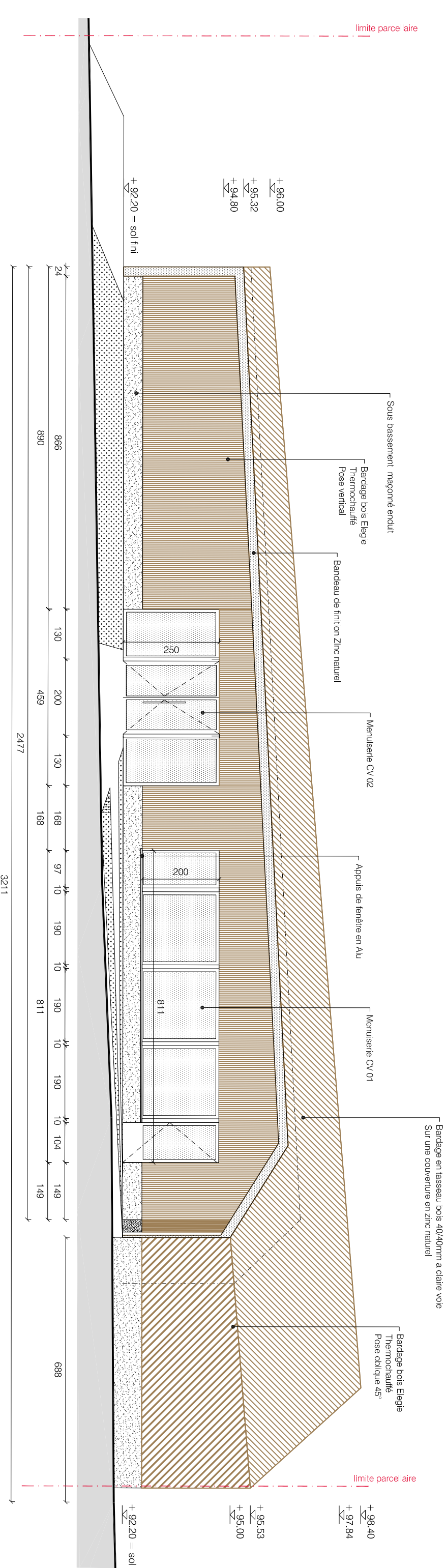
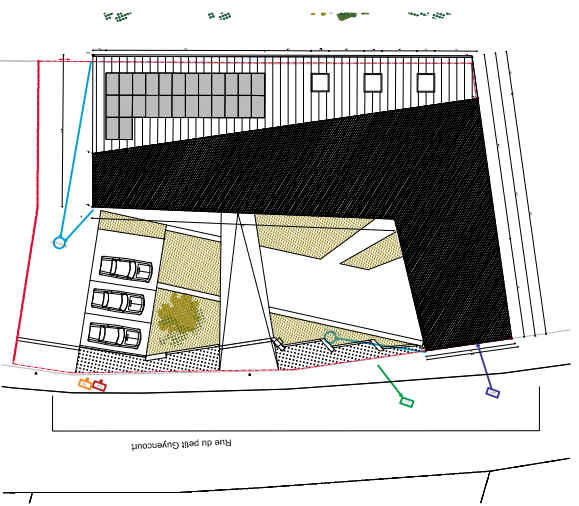

ECLLA
37, rue Albert Marquet 75020 Paris
85, boulevard Henry Vasnier 51100 Reims
ec 09 50 13 59 53 a 06 15 99 18 40
projets@eclla.archi www.eclla.archi

1222
GUY

Mairie de Cormicy
Place d'Armes
51 220 Cormicy
tel : 03 26 61 30 30
mairie.cormicy@wanadoo.fr

Réaménagement d'un bâtiment artisanal inachevé en un Pôle associatif
5bis rue du petit Guyencourt - 51220 Cormicy

Elevation Nord		phase	numero	format	échelle	indice	date
		DCE	03 E	A3	1.100	A	juin 2020

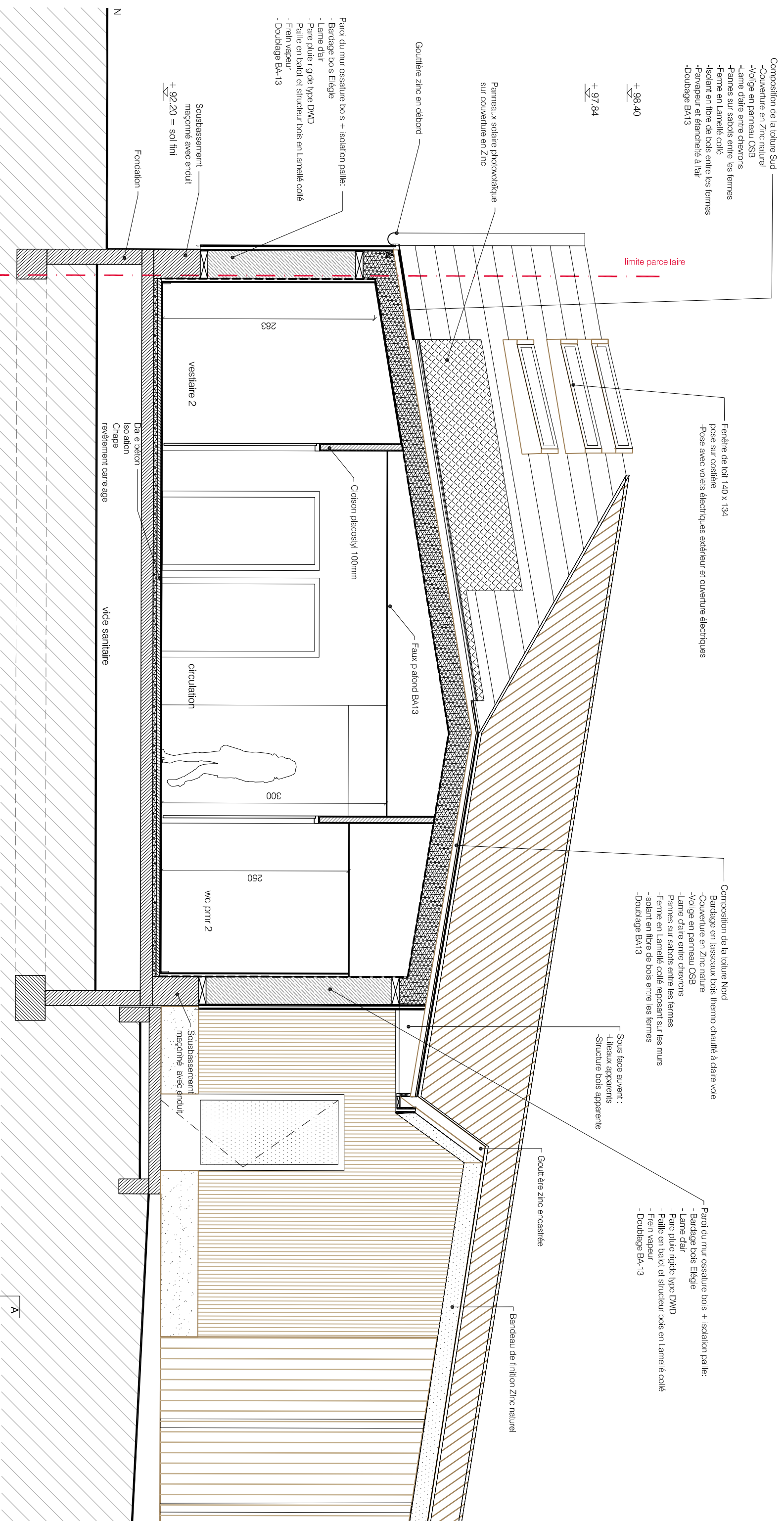

- Composition de la toiture Sud
- Couverture en Zinc naturel
 - Volige en panneau OSB
 - Lame claire entre chevrons
 - Pannes sur sabots entre les fermes
 - Ferme en Lamelle collée
 - Isolant en fibre de bois entre les fermes
 - Paravapeur et étanchéité à l'air
 - Doublage BA13

+98,40

+97,84

- Fenêtre de toit 140 x 134
- pose sur costière
 - Pose avec volets électriques extérieur et ouverture électriques

- Panorama de mur ossature bois + isolation paille:
- Bardage bois Etegle
 - Lame clair
 - Pare pluie rigide type DWD
 - Paille en balot et structure bois en Lamelle collée
 - Frein vapeur
 - Doublage BA-13

Sous-sol
maçonnerie avec enduit
+92,20 = sol fini

Fondation

- Composition de la toiture Nord
- Bardage en lattes bois thermo-traité à claire voie
 - Couverture en Zinc naturel
 - Volige en panneau OSB
 - Lame claire entre chevrons
 - Pannes sur sabots entre les fermes
 - Ferme en Lamelle collée reposant sur les murs
 - Isolant en fibre de bois entre les fermes
 - Doublage BA13

- Sous face auvent :
- Liteaux apparents
 - Structure bois apparente

- Panorama de mur ossature bois + isolation paille:
- Bardage bois Etegle
 - Lame clair
 - Pare pluie rigide type DWD
 - Paille en balot et structure bois en Lamelle collée
 - Frein vapeur
 - Doublage BA-13

Gouttière zinc encastrée

Bandeau de finition Zinc naturel

Cloison placostryp 100mm

Faux plafond BA13

circulation

300

wc pmt 2

250

vestiaire 2

283

Dalle béton
Isolation
Chape
revêtement carrelage

vide sanitaire

Sous-sol
maçonnerie avec enduit

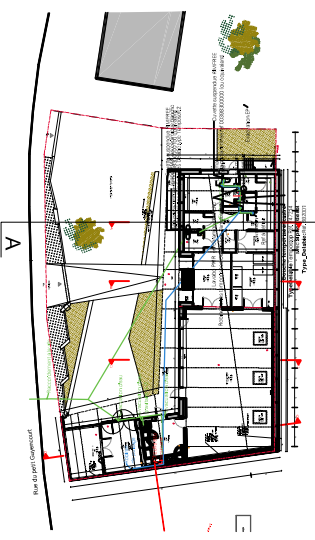

<p>ECLLA 37, rue Albert Marquet 75020 Paris 85, boulevard Henry Vasnier 51100 Reims ec 09 50 13 59 53 a 06 15 99 18 40 projets@eclla.archi www.eclla.archi</p>	<p>122 GUY</p>	<p>Mairie de Cormicy Place d'Armes 51 220 Cormicy tel : 03 26 61 30 30 maire.cormicy@wanadoo.fr</p>	<p>Réaménagement d'un bâtiment artisanal inachevé en un Pôle associatif 5bis rue du petit Guyencourt - 51220 Cormicy</p>	<p>Coupe Transversale AA</p>	<p>phase DCE</p>	<p>numéro 04 A</p>	<p>format A3</p>	<p>échelle 1,50</p>	<p>indice A</p>	<p>date juin 2020</p>
---	---------------------------	--	---	-------------------------------------	----------------------	------------------------	----------------------	-------------------------	---------------------	---------------------------

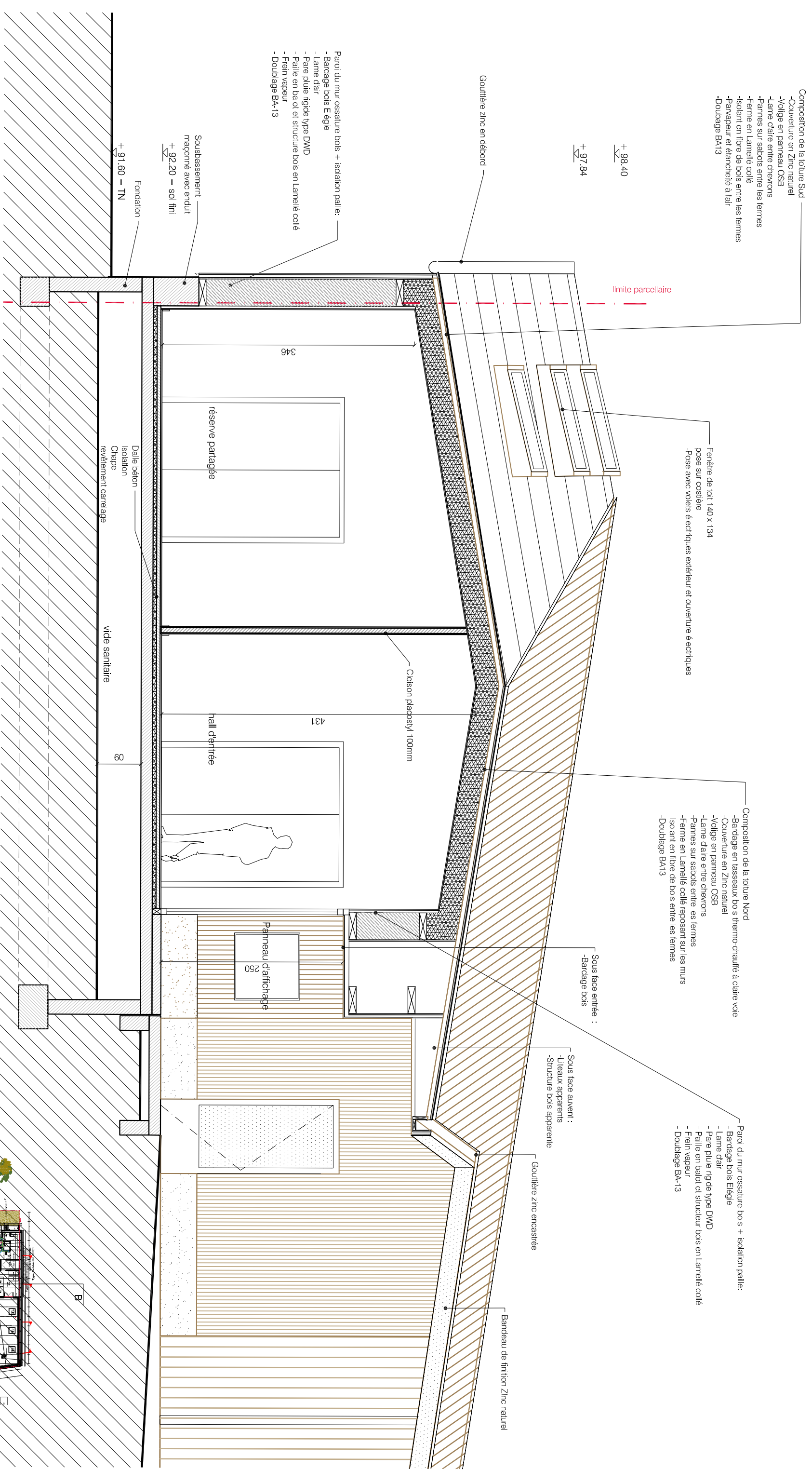

- Composition de la toiture Sud
- Couverture en Zinc naturel
 - Volige en panneau OSB
 - Lame d'air entre chevrons
 - Pannes sur sabots entre les fermes
 - Ferme en Lamelle collée
 - Isolant en fibre de bois entre les fermes
 - Panapapeur et élancheité à l'air
 - Doublage BA13

Fenêtre de toit 140 x 134
 posé sur costière
 -Pose avec volets électriques extérieur et ouverture électriques

- Composition de la toiture Nord
- Bardage en tasseaux bois thermo-traité à claire voie
 - Couverture en Zinc naturel
 - Volige en panneau OSB
 - Lame d'air entre chevrons
 - Pannes sur sabots entre les fermes
 - Ferme en Lamelle collée reposant sur les murs
 - Isolant en fibre de bois entre les fermes
 - Doublage BA13

- Panor du mur ossature bois + isolation paille:
- Bardage bois Elégie
 - Lame d'air
 - Pare pluie rigide type DWD
 - Paille en balot et structeur bois en Lamelle collée
 - Frein vapeur
 - Doublage BA-13

- Panor du mur ossature bois + isolation paille:
- Bardage bois Elégie
 - Lame d'air
 - Pare pluie rigide type DWD
 - Paille en balot et structure bois en Lamelle collée
 - Frein vapeur
 - Doublage BA-13

Sousbassement
 maçonné avec enduit
 +92.20 = sol fini

Fondation
 +91.60 = TN

Dalle béton
 Isolation
 Chape
 revêtement carrelage

vide sanitaire

Sous face entrée :

- Bardage bois

Sous face avant :

- Liteaux apparents
- Structure bois apparente

Gouttière zinc encastree

Bandeau de finition Zinc naturel

réserve partage

Cloison placostriv 100mm

hall dentree

Panneau d'affichage

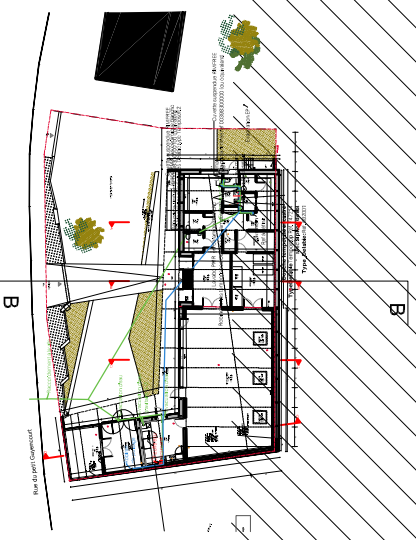

ECLLA
 37, rue Albert Marquet 75020 Paris
 85, boulevard Henry Vassier 51100 Reims
 ec 09 50 13 59 53 a 06 15 99 18 40
 projets@eclla.archi www.eclla.archi

122
GUY

Mairie de Cormicy
 Place d'Armes
 51 220 Cormicy
 tel : 03 26 61 30 30
 mairie.cormicy@wanadoo.fr

Réaménagement d'un bâtiment artisanal inachevé en un Pôle associatif
 5bis rue du petit Guyencourt - 51220 Cormicy

Coupe Transversale BB

phase	numéro	format	échelle	indice	date
DCE	04 B	A3	1.50	A	juin 2020

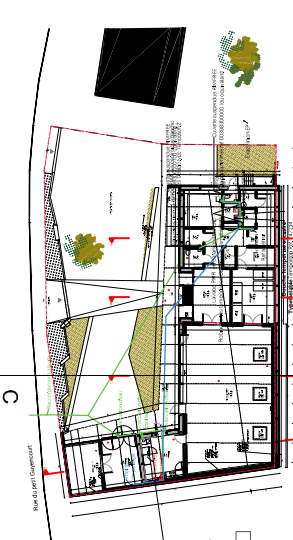
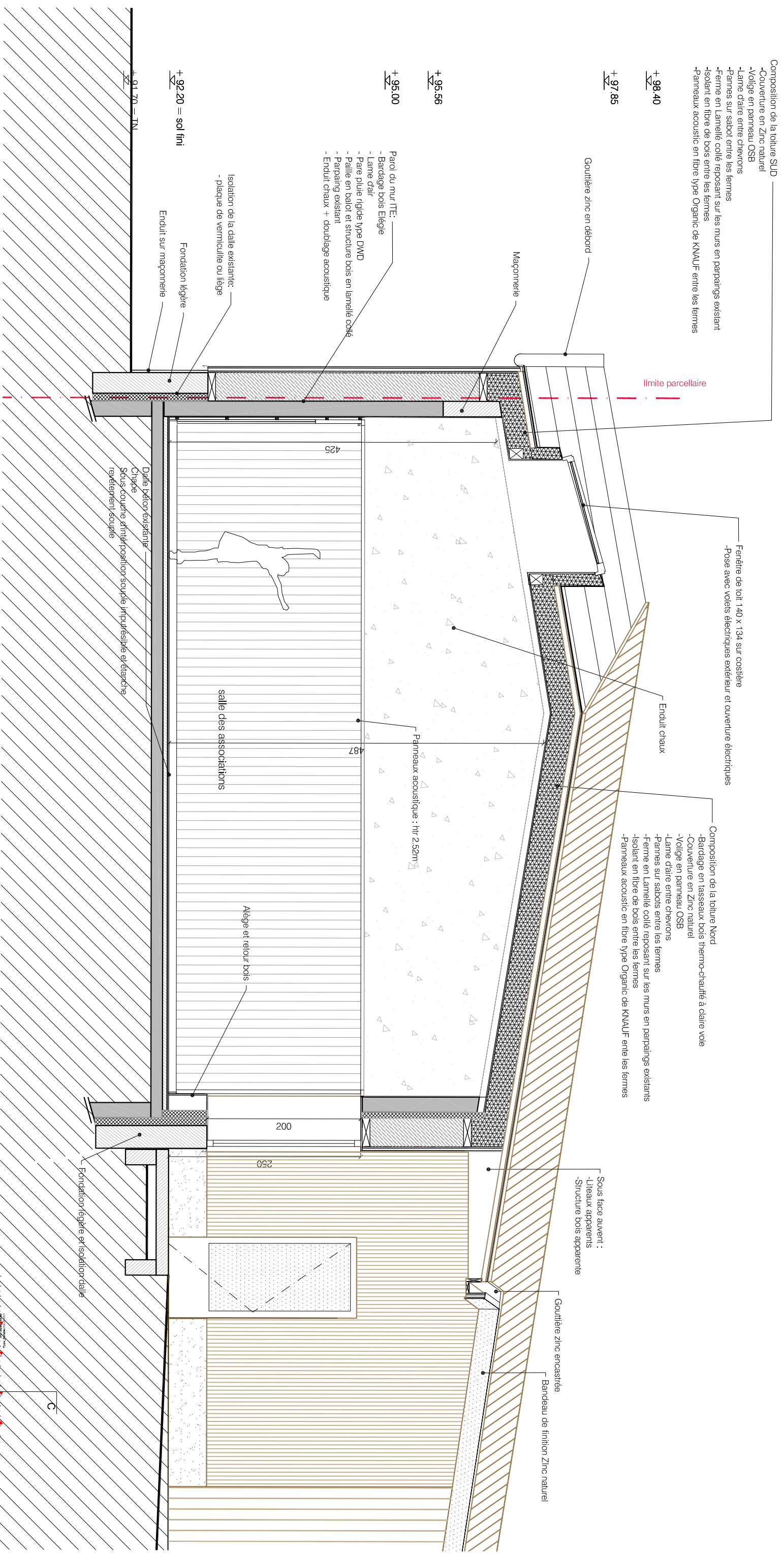

<p>ECLLA 37, rue Albert Marquet 75020 Paris 85, boulevard Henry Vasnier 51100 Reims ec 09 50 13 59 53 a 06 15 99 18 40 projets@eclla.archi www.eclla.archi</p>	<p>122 GUY</p>	<p>Mairie de Cormicy Place d'Armes 51 220 Cormicy tel : 03 26 61 30 30 mairie.cormicy@wanadoo.fr</p>	<p>Réaménagement d'un bâtiment artisanal inachevé en un Pôle associatif 5bis rue du petit Guyencourt - 51220 Cormicy</p>	<p>Coupe Transversale CC</p>	<p>phase DCE</p>	<p>numéro 04 C</p>	<p>format A3</p>	<p>échelle 1.50</p>	<p>indice A</p>	<p>date juin 2020</p>
---	-----------------------------------	---	--	-------------------------------------	------------------	--------------------	------------------	---------------------	-----------------	-----------------------

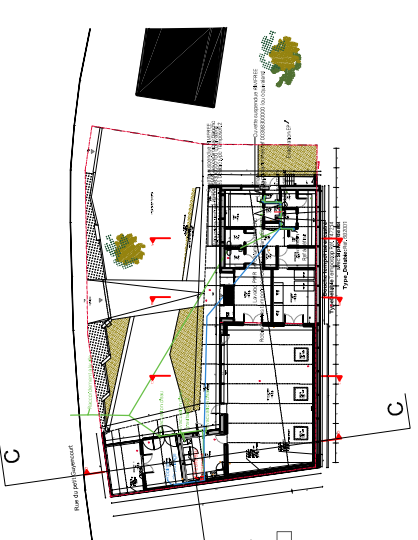
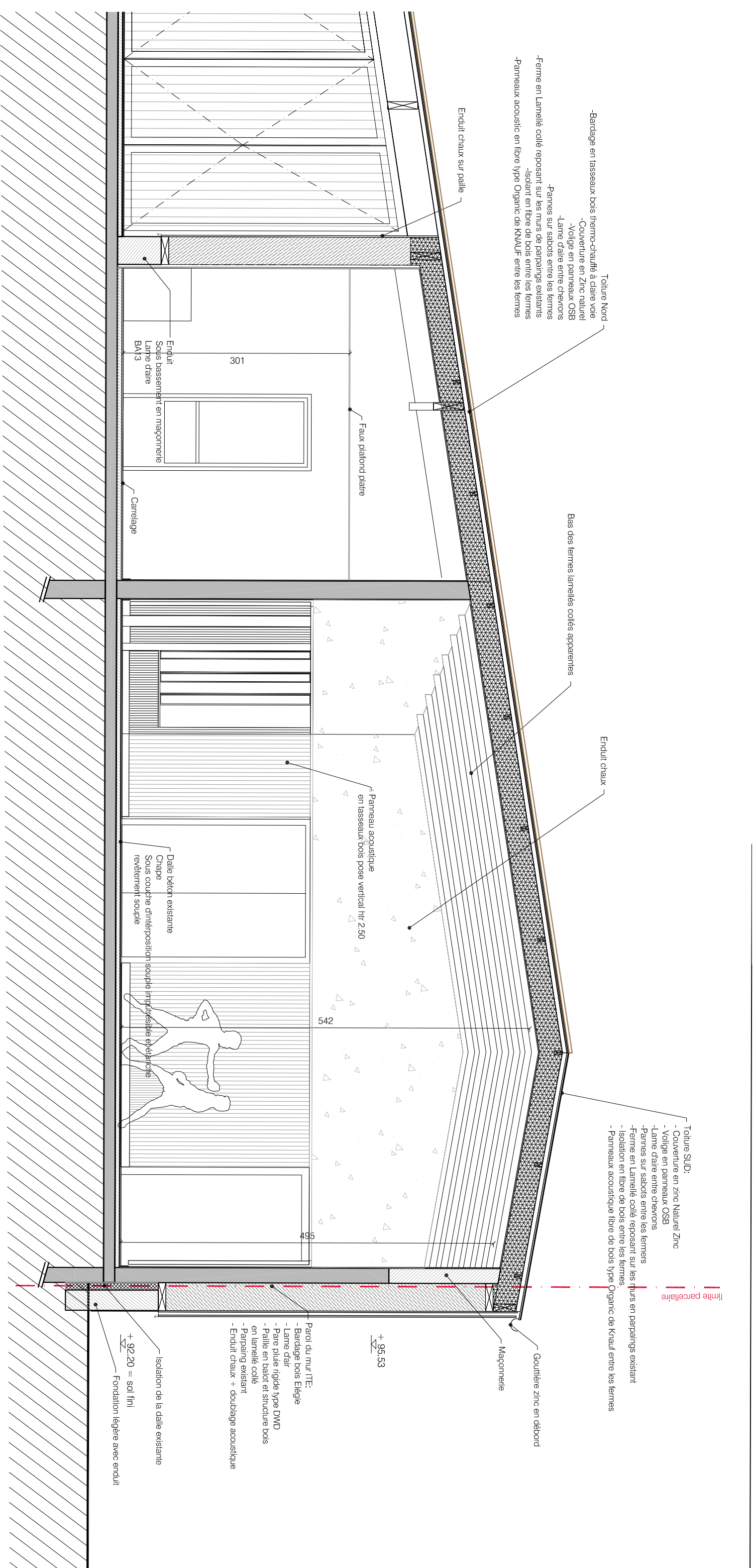

ECLLA
 37, rue Albert Marquet 75020 Paris
 85, boulevard Henry Vasnier 51100 Reims
 ec 09 50 13 59 53 a 06 15 99 18 40
 projets@eclla.archi www.eclla.archi

122
GUY

Mairie de Cormicy
 Place d'Armes
 51 220 Cormicy
 tel : 03 26 61 30 30
 mairie.cormicy@wanadoo.fr

Réaménagement d'un bâtiment artisanal inachevé en un Pôle associatif
 5bis rue du petit Guyencourt - 51220 Cormicy

Coupe Longitudinal DD

phase	numéro	format	échelle	indice	date
DCE	04D	A3	1.50	A	juin 2020

limite parcelle

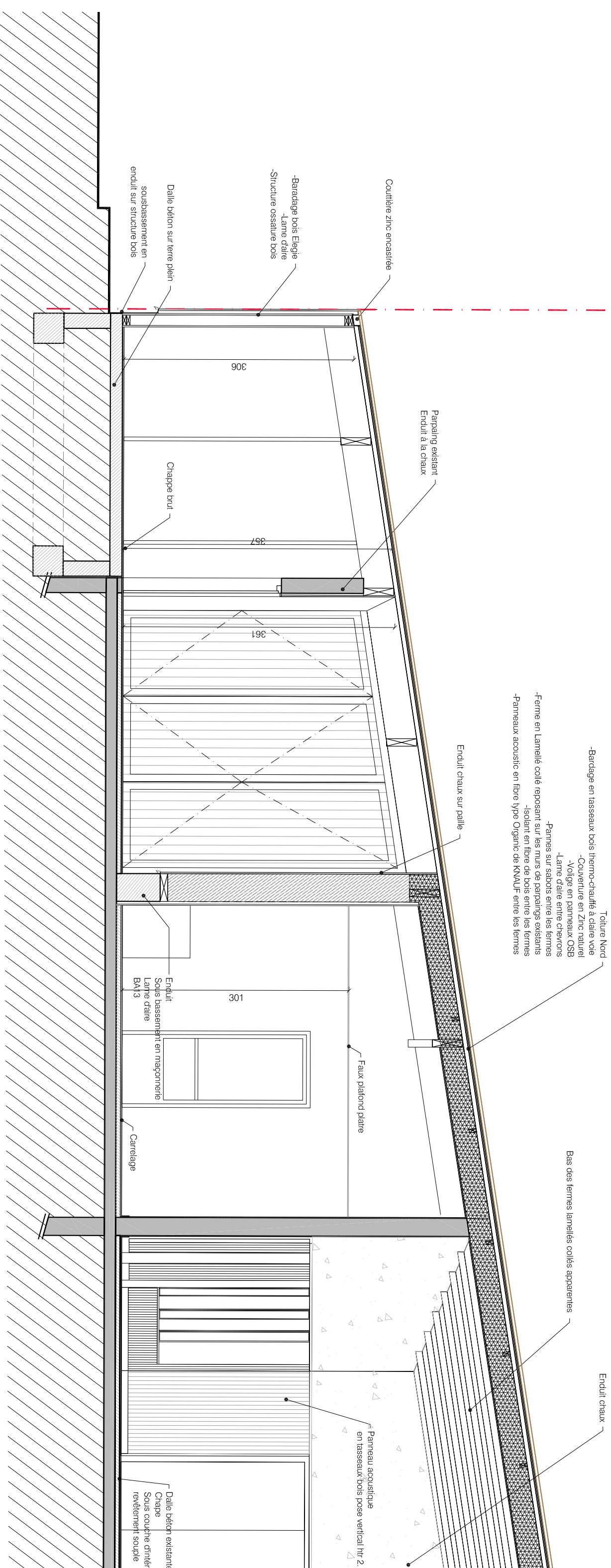

- Bardage en tasseaux bois thermo-traité à claire voie
- Couverture en Zinc naturel
- Volige en panneaux OSB
- Lame d'aire entre chevrons
- Pannes sur sabots entre les fermes
- Ferme en Lamellé collé reposant sur les murs de poutres existants
- Isolant en fibre de bois entre les fermes
- Panneaux acoustique en fibre type Organic de KNAUF entre les fermes

Bas des fermes lamellées collées apparentes

Enduit chaux

Panneau acoustique en tasseaux bois pose vertical htr 2.

Dalle béton existante
Chape
Sous-couche d'inter
revêtement souple



ECLLA
37, rue Albert Marquet 75020 Paris
85, boulevard Henry Vasnier 51100 Reims
ec 09 50 13 59 53 a 06 15 99 18 40
projets@eclla.archi www.eclla.archi

122
GUY

Mairie de Cormicy
Place d'Armes
51 220 Cormicy
tel : 03 26 61 30 30
mairie.cormicy@wanadoo.fr

Réaménagement d'un bâtiment artisanal inachevé en un Pôle associatif
5bis rue du petit Guyencourt - 51220 Cormicy

Coupe Longitudinal DD suite

phase	numéro	format	échelle	indice	date
DCE	04Dbis	A3	1,50	A	juin 2020