

DE-02 - Détail sur

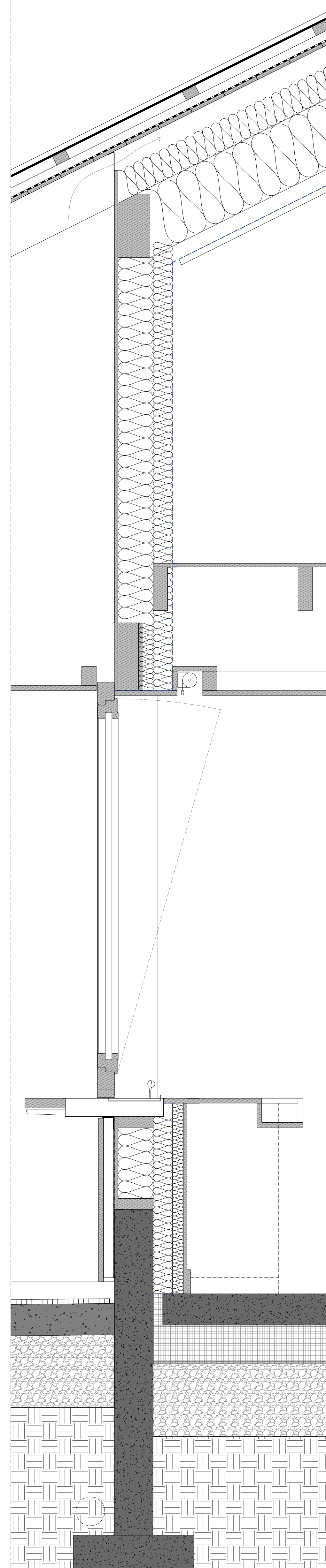

DE-02 - Détail sur

LOT 01 - DEMOLITION - TERRASSEMENT - MAÇONNERIE - (AMIANTE)

- 1.1 - Semelle filante BA - 50x30cm
- 1.2 - Longrine BA - épaisseur 16cm
- 1.3 - Drain périphérique
- 1.4 - Membrane de protection drainante type Delta M5
- 1.5 - Dallage béton quartzé - épaisseur 13cm
- 1.6 - Rupteur thermique périphérique
- 1.7 - Isolant sous dallage - épaisseur 16cm
- 1.8 - Couche de forme
- 1.9 - Bordure béton préfabriquée - type T2 basse
- 1.10 - Fondation en gros-béton
- 1.11 - Dallage béton - pente 1% - finition balayée
- 1.12 - Caniveau (option)
- 1.13 - Caillebotis caoutchouc PMR

LOT 02 - OSSATURE BOIS - CHARPENTE BOIS - BARDAGE BOIS - PLAFOND BOIS

- 2.1 - Mur ossature bois - ossature BM 145x45 + OSB 15mm
- 2.2 - Arbalétrier LC
- 2.3 - Entrait LC
- 2.4 - Chevrons BM
- 2.5 - Volige - épaisseur 22mm
- 2.6 - Grille de ventilation (avec pare-insectes)
- 2.7 - Plancher de rive
- 2.8 - Pare-pluie
- 2.9 - Panneau de plancher - OSB 15mm
- 2.10 - Solivage épicea massif
- 2.11 - Ossature verticale
- 2.12 - Ossature horizontale
- 2.13 - Bardage à recouvrement - douglas massif - finition pré-grisée
- 2.14 - Habillage du tableau de fenêtre - douglas massif - finition pré-grisée
- 2.15 - Structure de renfort pour bardage claire-voie
- 2.16 - Grille anti-rongeur
- 2.17 - Isolation intérieure - Laine minérale + Ossature verticale
- 2.18 - Pare-vapeur
- 2.19 - Isolation entre chevrons - Laine minérale 120mm
- 2.20 - Isolation entre pannes - Laine minérale 240mm
- 2.21 - Tasseaux de maintien de l'isolant
- 2.22 - Tasseaux de maintien du pare-vapeur
- 2.23 - Banc - planches de douglas - sur cornières galva (option)
- 2.24 - Plafond 3 plis - douglas - suspendu sous ossature

LOT 03 - COUVERTURE BAC ACIER

- 3.1 - Bac acier - épaisseur 0,75mm
- 3.2 - Pannelettes
- 3.3 - Réhausse
- 3.4 - Etanchéité - Feuille bitume monocouche
- 3.5 - Bande d'égout ventilée (avec pare-insectes)
- 3.6 - Goutlière
- 3.7 - Bride de renfort
- 3.8 - Arrêt neige
- 3.9 - Descente EP
- 3.10 - Dauphin fonte

LOT 04 - MENUISERIES EXTÉRIURES BOIS

- 4.1 - Menuiserie bois - sapin traité - finition selon cas
- 4.2 - Bavette aluminium

LOT 05 - MENUISERIES INTÉRIURES BOIS ET MOBILIER

- 5.1 - Lame d'air + ossature horizontale
- 5.2 - Lambris vertical - sapin massif brut de sciage - finition naturelle
- 5.3 - Pinthe - sapin massif - 75x15mm
- 5.4 - Store toile - type Soloroli chez Grisser ou équivalent
- 5.5 - Plafond bois intérieur + ossature - 3 plis épicea

LOT 06 - DOUBLAGES - CLOISONS - FAUX-PLAFONDS _ PEINTURE - FAIENCE

- 6.1 - Plaque de plâtre BA13 sur ossature + peinture
- 6.2 - Plafond fibre bois

LOT 09 - VRD

- 9.1 - Bande d'infiltration en gravillons

Création d'une salle hors-sac au Col de la Loge
DET | Direction de l'exécution des travaux

03/02/22

LOG-DET-A-DE-02
Détail généraux façade Est

NIVEAU 0 = 1253.46 NGF
Comme indiqué

Maitrise

Maitre d'ouvrage

Loire Forez Agglomération
17 Bd de la Préfecture 44603 Montbrison
04 26 54 70 81
raphael.dubois@loireforez.fr

Maitrise

Architecte mandataire

S I L T
5 rue Jusseau 49002 Lyon
04 24 02 48 15
info@brach-scharff.com

Economiste

Eclisse Ingénierie
280 Rue de la République 49170 Tarare
04 74 43 30 39
eclisse-ingenierie@orange.fr

BE Structure

Betrec Ingénierie
Rue Constant Milner 42005 Saint-Etienne
04 77 42 24 99
betrec@betrec.com

BE Fluides

Nicolas Ingénieries
181 Chemin du Rafour 49572 Dardilly
04 78 44 45 51
agen@nicolas.com



Indice
