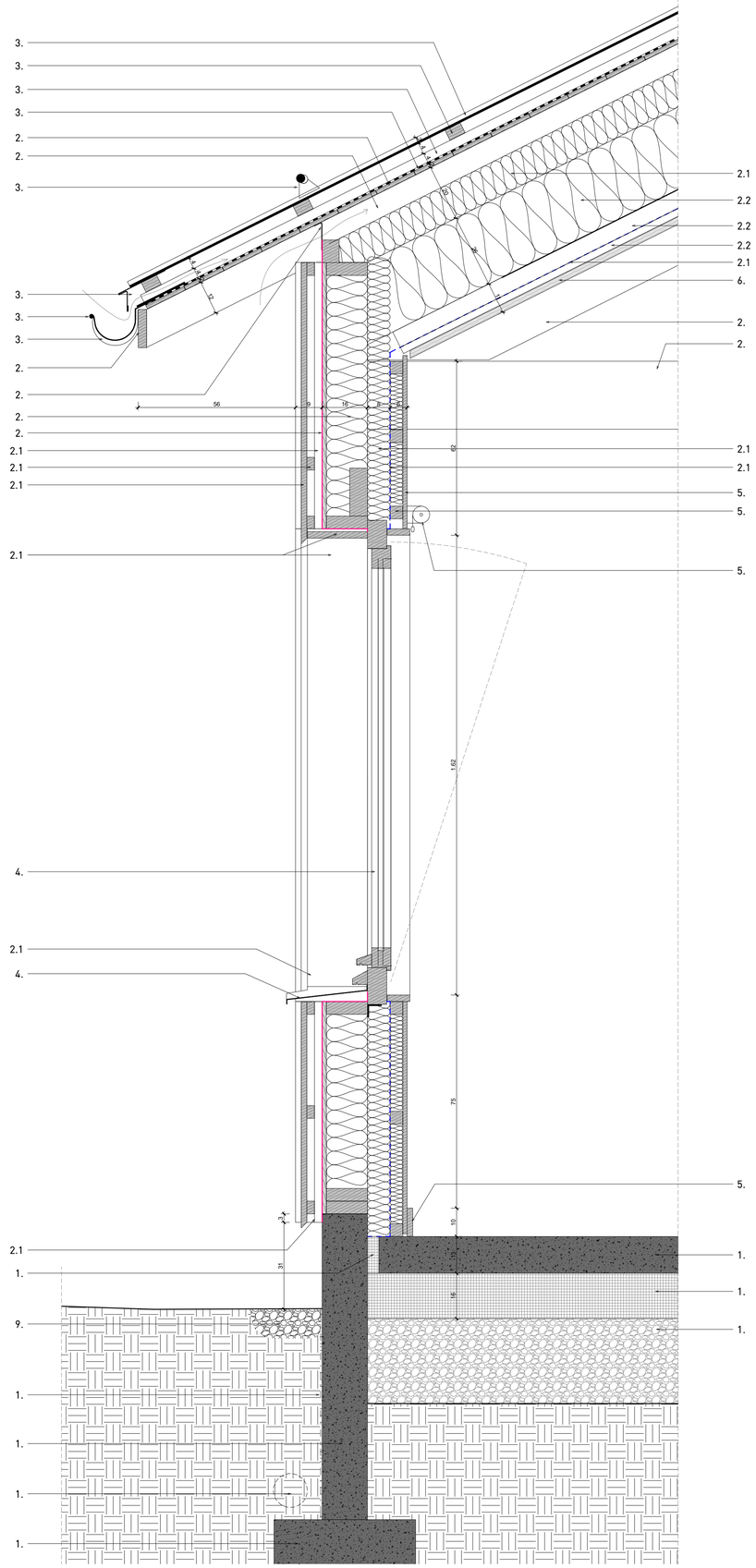

DE-01 - Détail sur

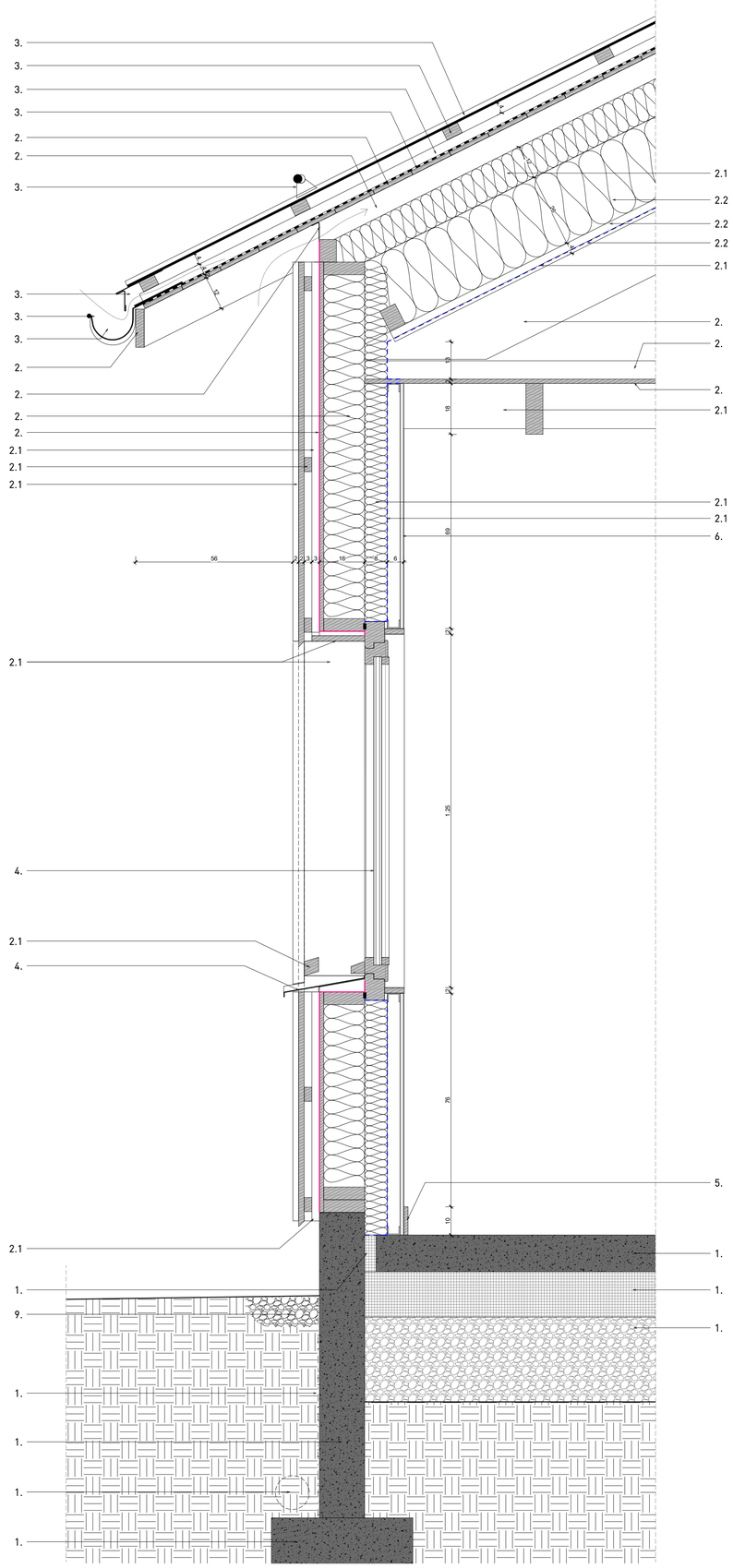

DE-01 - Détail sur

LOT 01 - DEMOLITION - TERRASSEMENT - MAÇONNERIE - (AMIANTE)

1.1 - Semelle filante BA - 50x30cm
1.2 - Longrine BA - épaisseur 16cm
1.3 - Drain périphérique
1.4 - Membrane de protection drainante type Delta MS
1.5 - Dallage béton quartzé - épaisseur 13cm
1.6 - Rupteur thermique périphérique
1.7 - Isolant sous dallage - épaisseur 16cm
1.8 - Couche de forme
1.9 - Bordure bétion préfabriquée - type T2 basse
1.10 - Fondation en gros-béton
1.11 - Dallage béton - pente 1% - finition balayée
1.12 - Cannivaeu (option)
1.13 - Caillebotis caoutchouc PMR

LOT 02 - OSSATURE BOIS - CHARPENTE BOIS - BARDAGE BOIS - PLAFOND BOIS

2.1 - Mur ossature bois - ossature BM 145x45 + OSB 15mm
2.2 - Arbalétrier LC
2.3 - Entrait LC
2.4 - Chevrons BM
2.5 - Volige - épaisseur 22mm
2.6 - Grille de ventilation (avec pare-insectes)
2.7 - Planche de rive
2.8 - Pare-pluie
2.9 - Panneau de plancher - OSB 15mm
2.10 - Solivage épicéa massif
2.11 - Ossature verticale
2.12 - Ossature horizontale
2.13 - Bardage à recouvrement - douglas massif - finition pré-grisée
2.14 - Habillage du tableau de fenêtre - douglas massif - finition pré-grisée
2.15 - Structure de renfort pour bardage claire-voie
2.16 - Grille anti-rongeur
2.17 - Isolation intérieure - Laine minérale + Ossature verticale
2.18 - Pare-vapeur
2.19 - Isolation entre chevrons - Laine minérale 120mm
2.20 - Isolation entre pannes - Laine minérale 260mm
2.21 - Tasseaux de maintien de l'isolant
2.22 - Tasseaux de maintien du pare-vapeur
2.23 - Banc - planches de douglas - sur cornières galva (option)
2.24 - Plafond 3 plis - douglas - suspendu sous ossature

LOT 03 - COUVERTURE BAC ACIER

3.1 - Bac acier - épaisseur 0,75mm
3.2 - Pannelettes
3.3 - Réhausse
3.4 - Etanchéité - Feuille bitume monocouche
3.5 - Bande d'égout ventilée (avec pare-insectes)
3.6 - Goutière
3.7 - Bride de renfort
3.8 - Arrêt neige
3.9 - Descente EP
3.10 - Dauphin fonte

LOT 04 - MENUISERIES EXTÉRIEURES BOIS

4.1 - Menuiserie bois - sapin traité - finition selon cas
4.2 - Bavette aluminium

LOT 05 - MENUISERIES INTERIEURES BOIS ET MOBILIER

5.1 - Lame d'air + ossature horizontale
5.2 - Lambris vertical - sapin massif brut de sciage - finition naturelle
5.3 - Plinthe - sapin massif - 75x15mm
5.4 - Store toile - type Soloroll chez Griesser ou équivalent
5.5 - Plafond bois intérieur + ossature - 3 plis épicéa

LOT 06 - DOUBLAGES - CLOISONS - FAUX-PLAFONDS _ PEINTURE - FAIENCE

6.1 - Plaque de plâtre BA13 sur ossature + peinture
6.2 - Plafond fibre bois

LOT 09 - VRD

9.1 - Bande d'infiltration en gravillons

pare-pluie
pare-vapeur

Création d'une salle hors-sac au Col de la Loge
DET | Direction de l'execution des travaux

03/02/22

LOG-DET-A-DE-01
Détails généraux façade Ouest

NIVEAU 0 = 1253.46 NGF

Comme indiqué

Maitrise
—
Maître d'ouvrage
Loire Forez Agglomération
17 Bld de la Préfecture 44605 Montbrison
04 26 54 70 81
raphaeldubien@loireforez.fr

Maitrise
—
Architecte mandataire
S I L T
5 rue Jussieu 69002 Lyon
04 26 02 68 15
info@reach-scharff.com

Economiste
Eclisse Ingénierie
28b Rue de la République 69170 Tarare
04 74 43 35 19
eclisse-ingenierie@orange.fr

BE Structure
Betrec Ingénierie
Rue Constant Milleret 42000 Saint-Étienne
04 77 42 34 98
betrec@betrec.com

BE Fluides
Nicolas Ingénieries
181 Chemin du Rafour 69572 Dardilly
04 78 66 65 90
agence@be-nicolas.com

Indice