

COUPE TRANSVERSALE SUR HALL - ECHELLE 1/50

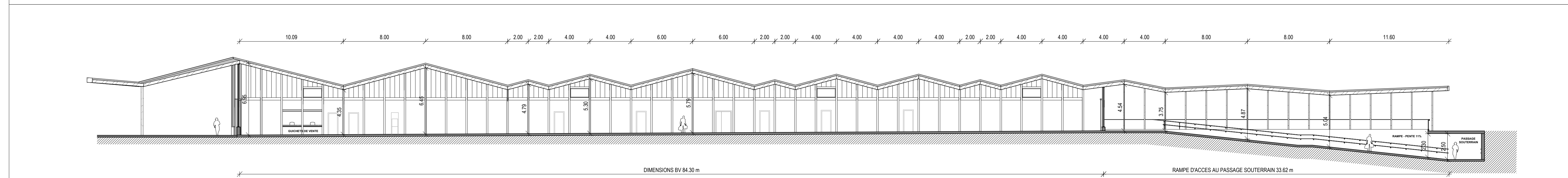

COUPE LONGITUDINALE SUR HALL - ECHELLE 1/200

## SAINT JEAN DE MAURIENNE

### POLE D'ECHANGES MULTIMODAL TRANSITOIRE



**Adresse du Projet :**  
Rue de la Bastille  
73300 Saint-Jean-de-Maurienne

---

**SNCF RESEAU**

**Matthieu COCHARD**  
Plote d'Operation St Jean de Maurienne  
DIRECTION GENERALE INDUSTRIELLE ET INGENIERIE  
Adresse : 78 Rue de la Villette, 69425 LYON Cedex 03  
email : matthieu.cochard@reseau.sncf.fr

Tel: 04 28 89 82 30  
Mob: 06 72 83 47 37

**DEMANDEUR**

SNCF RESEAU - DIRECTION GENERALE INDUSTRIELLE ET INGENIERIE  
25 rue de la Villette, 69425 LYON Cedex 03



---

**SNCF GARES & CONNEXIONS**  
**AGENCE GARES CENTRE EST RHONE ALPIN**  
DIRECTION DU DEVELOPPEMENT

Simon BERGOUNIOUX  
Adresse : Tour Par-Dieu - 29<sup>e</sup> étage - 129, rue Servient  
69 003 LYON  
email : simon.bergounioux@sncf.fr

Tel: 04 69 67 79 40  
Mob: 07 77 89 82 27

**ARCHITECTE**

Simon BERGOUNIOUX  
Architecte DEAL HLM  
N° 081462

SNCF Mobilités - Gares & Connexions



---

**Bureau d'Etude :**  
AREP - Aménagement Recherche Pôles d'Echanges  
Responsable Studio 3 : Matthieu LESTEVEN  
Adresse : 16, Avenue d'Ivry, 75647 Paris Cedex 13  
email : matthieu.lesteven@arep.fr

Tel: 01 57 27 17 12  
Mob: 06 35 41 60 67

**AREP**



---

## DOSSIER DE PERMIS DE CONSTRUIRE

### COUPES BATIMENT VOYAGEURS

---

N° d'affaire : 1008086-00		Date : JUIN 2019		Echelle : 1 : 50 / 1 : 200		
ARP	SJM	DPC	CPE	T / L	GEN	
EMETTEUR	PROJET	PHASE	TYPE	IDENTIFIANT	LOT	
					PC 3	A
					N°	INDICE