

adresse projet
Centre de ski nordique du Somport, Col du Somport,
Route dite ancienne Route d'Espagne RD 134, 64490
Liorioz.

Restructuration du centre de ski nordique du Somport



nouvelle consultation suite à procédure déclarée infructueuse ou sans suite

illustration

Façades - Projet

<p>ATELIER OIL ARCHITECTURE Studio de l'atelier GRUET INGENIERIE</p>	Commune de Combornes du Haut Béarn 64120 Combornes	
	Date de début : 04/12/2019 Tél : 05 59 37 31 35 Mail : atelier@oil-architecture.fr	atelier n° : 19-07 date : 21 Janvier 2020
Bureau de contrôle : architecte : modification :		
<p>PRO 08</p>		

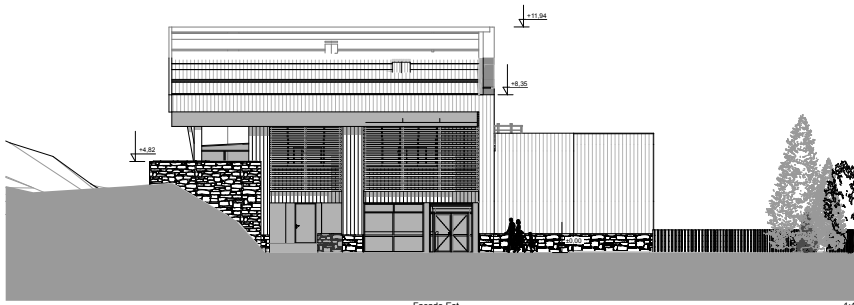

Façade Est 1:100

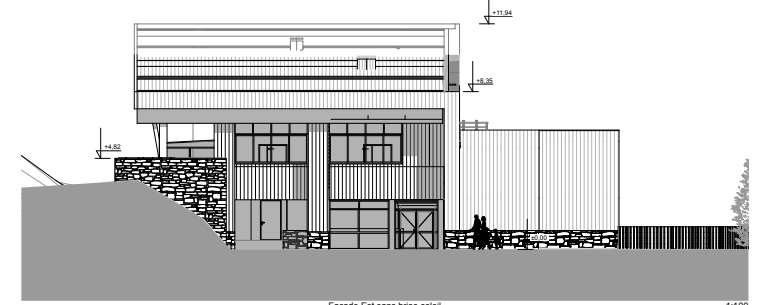

Façade Est sans brise soleil 1:100

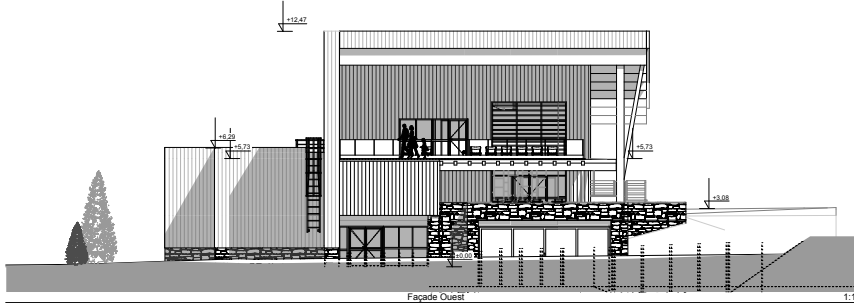

Façade Ouest 1:100

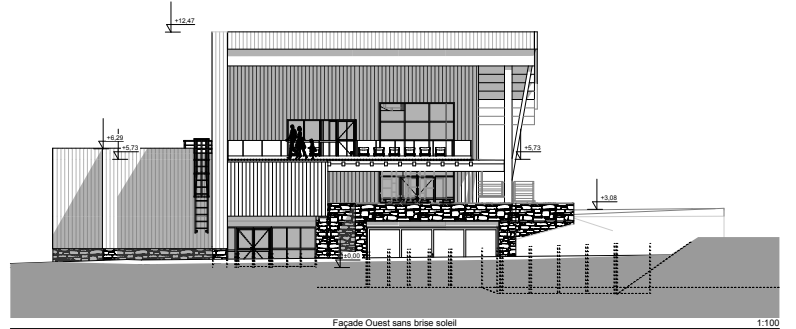

Façade Ouest sans brise soleil 1:100

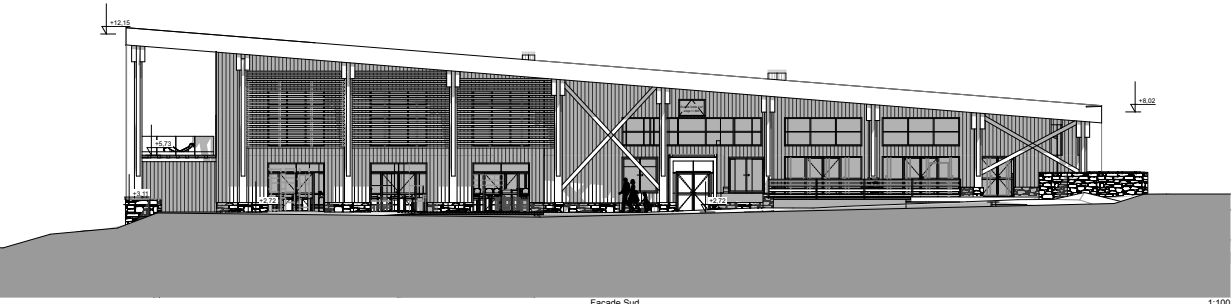

Façade Sud 1:100



Façade Sud sans brise soleil 1:100

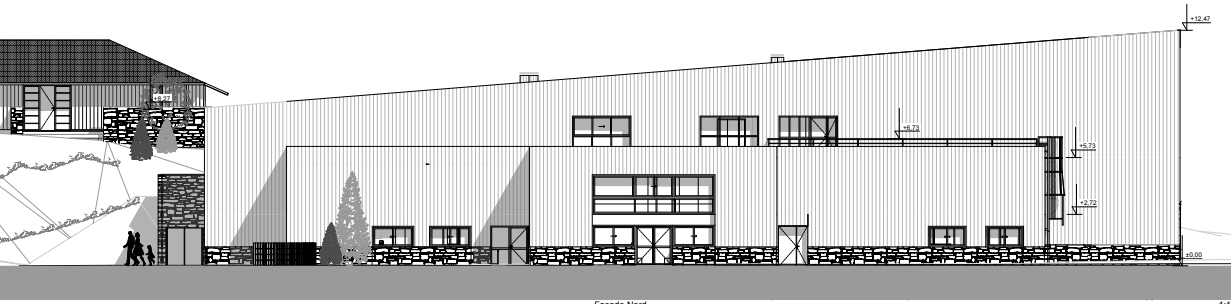

Façade Nord 1:100