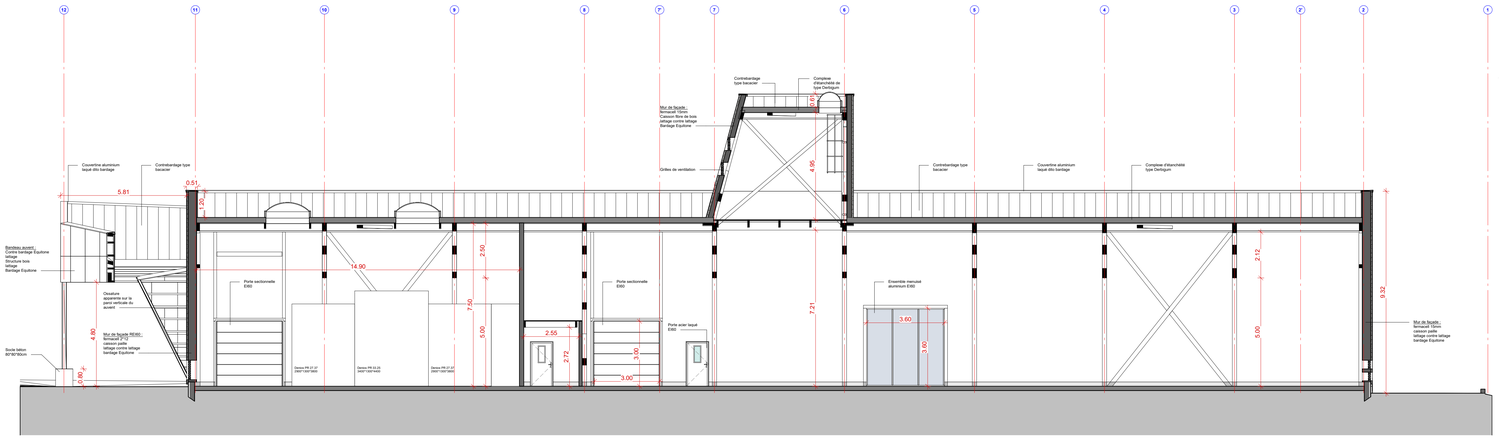

◁ Coupe longitudinale AA'
éch. 1/100ème

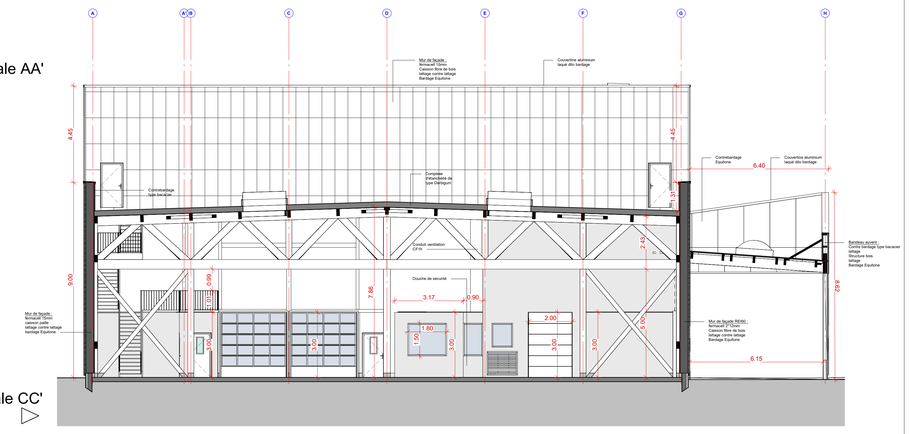

Coupe transversale CC'
éch. 1/100ème ▷

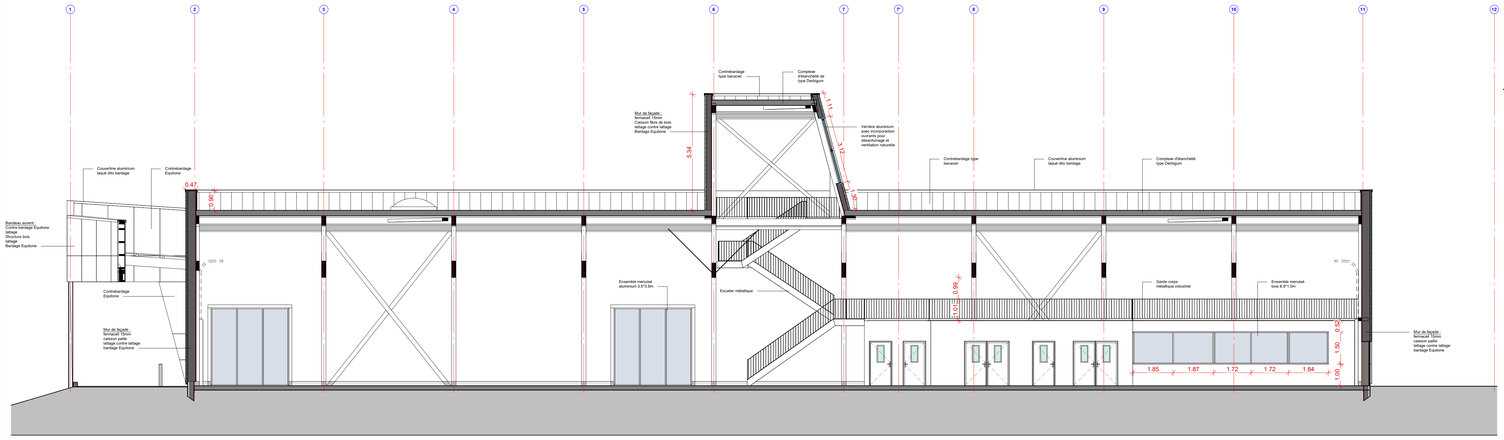

◁ Coupe longitudinale BB'
éch. 1/100ème

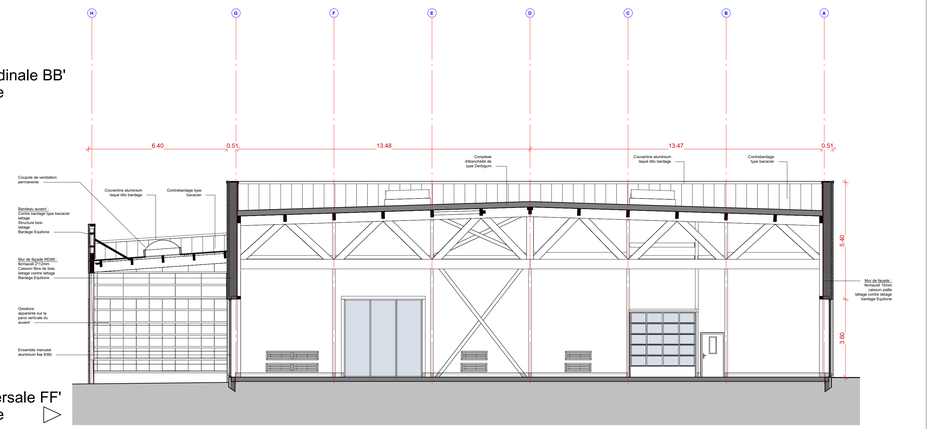

Coupe transversale FF'
éch. 1/100ème ▷

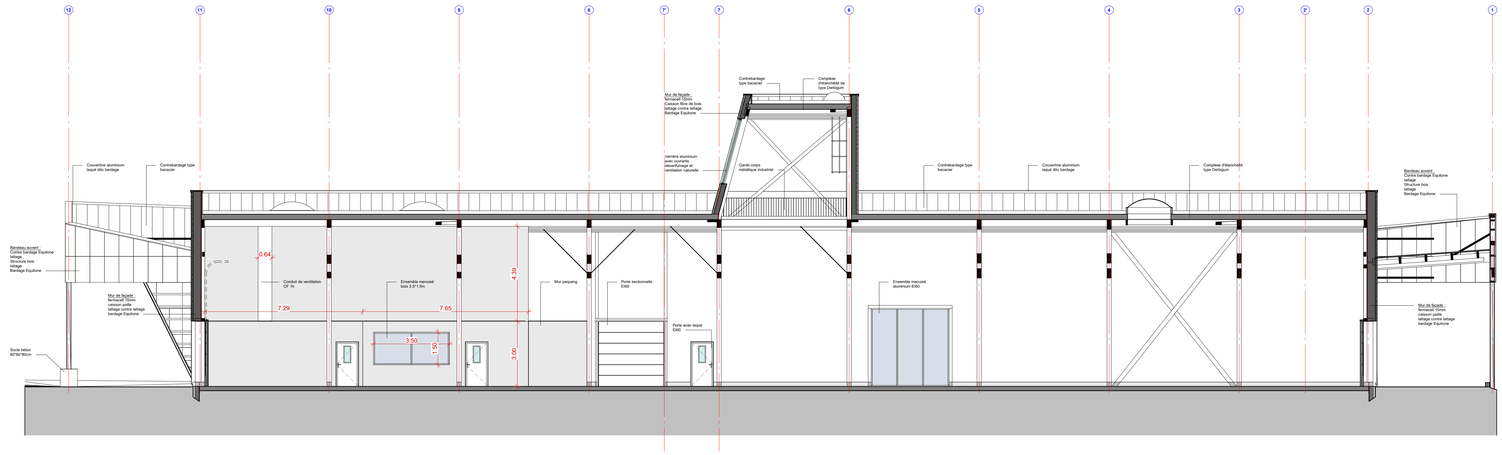

◁ Coupe longitudinale EE'
éch. 1/100ème

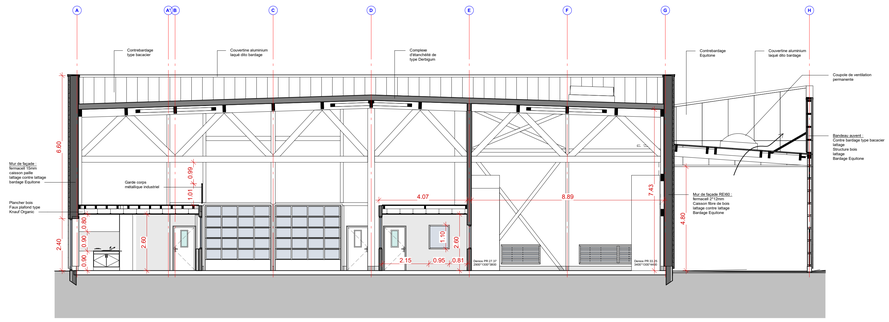

◁ Coupe transversale DD'
éch. 1/100ème

Construction de la Valorization Unit sur le site de l'usine pharmaceutique LFB - Usine 2020 - ZONE ACTIPARC

ZONE ACTI-PARC
62580 Bailleul-Sir-Berthoult
62223 Saint-Laurent-Blangy

DOSSIER MARCHE

Maîtrise d'ouvrage :	LFB-BIOMEDICAMENTS 3 avenue des Tropiques - ZA de Courtaboeuf 91940 Les Ulis - France RCS Evry B 491 371 167
Architecte :	BLAU - BLANCKAERT Marie 2/1 rue Franklin 59370 MONS EN BAROEUL 03 20 86 34 39
Bureau d'études environnemental :	NEO ECO 1 rue de la Source 59320 HALLENNES LEZ HAUBOURDIN 03 20 10 31 18
Bureau de contrôle :	VERITAS 11 rue Léon Blum CS 80142 62803 LIEVIN CEDEX

Nomenclature des révisions

Numéro de révision	Date de révision	Description de la révision	Remis à
indice B	26/10/2021	Ajustements suite à l'ACT des lots secondaires	

Dessiné par: BLAU	Numéro de la feuille: DM 05	Nom de la feuille: COUPES	Date : 26/10/2021 Echelle: 1 : 100