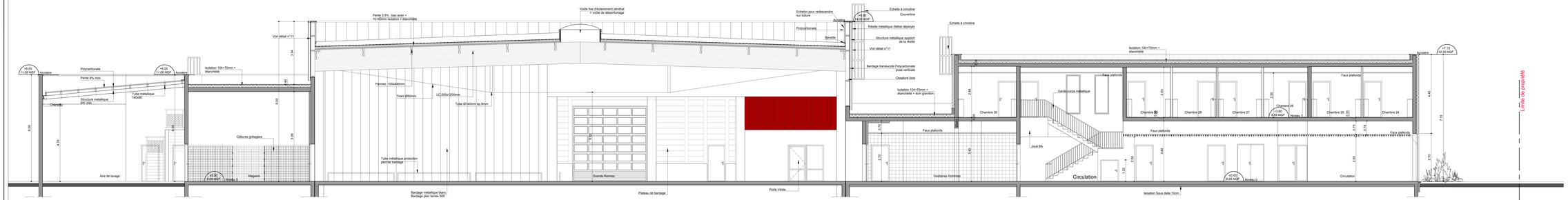

Extrait coupe sur porte accès terrasse étage : 1/50°

COUPE CC

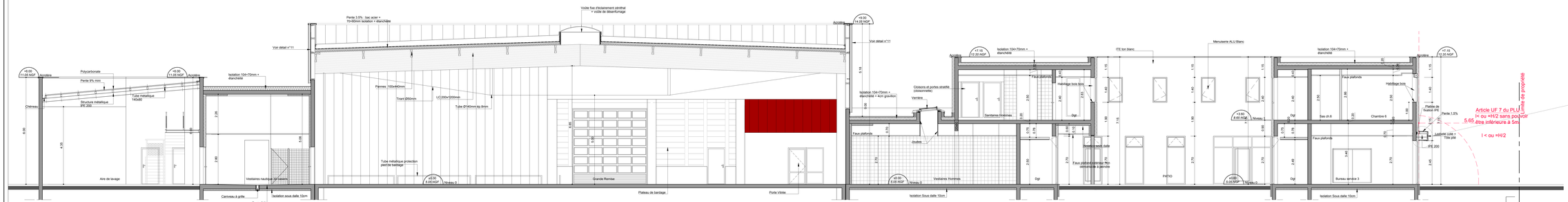

COUPE BB

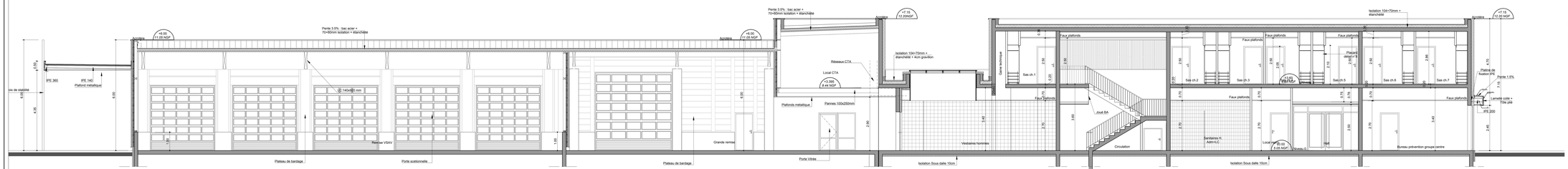

COUPE AA

CONSTRUCTION D'UN CENTRE DE SECOURS PRINCIPAL

Rue des pêcheurs d'Islande, 17 300 Rochefort-Sur-Mer

Conseil Départemental de Charente-Maritime
85 boulevard de la République
17 000 La Rochelle

SDIS 17
ZI des 4 Chevaliers
1 rond-point de la République
17187 Périgny

Coupes A, B & C

20 Janvier 2016
1/50e

ROC 1417	DCE	17
Affaire	Phase	N° de plans

Observations

ARCHITECTES MANDATAIRES
Atelier d'Architecture SPG & Associés
3, rue jean-Baptiste Auckbert
17 300 ROCHEFORT
Tel : 05 46 99 14 40 - Fax : 05 46 87 24 06
14 rue Alphonse de Saintonge
17000 LA ROCHELLE
e-mail : contact@spg-a.com
Tel : 05 46 44 27 33 - Fax : 05 46 34 39 16

ARCHITECTES ASSOCIÉS
L' ARCHITECTES
M. LUCET - A. LONGEOUX
5 Avenue de Tauriac
33 520 BRUGES Bellevue Cédex
e-mail : lecoon@lambitectes.com
Tel : 02 31 46 24 62 - Fax : 02 31 46 24 63

ECOGÉMISTE
Atelier d'Architecture SPG & Associés
3, rue jean-Baptiste Auckbert -17 300 ROCHEFORT
Tel : 05 46 99 14 40 - Fax : 05 46 87 24 06

BET STRUCTURE + VRD
SETTEC
142 Route Nationale - 17 220 LA JARNE
e-mail : settec@ss-17.fr
Tel : 05 46 50 60 70 - Fax : 05 46 56 61 67

BET FLUIDES - THERMIQUE
Cabinet Jerome Desseux
20 Hameau Jean-Desbordes -85 000 LA ROCHE SUR YON
e-mail : ameart.bet@orange.fr
Tel : 02 51 37 48 85 - Fax : 02 51 62 22 07

PAYSAGISTE
Eric ENON
129 Boulevard Emile Delmas - 17 000 LA ROCHELLE
e-mail : ericenon@yahoo.fr
Tel : 05 46 41 91 81 - Fax : 09 70 32 00 67

BUREAU DE CONTROLE
SOCOTEC
Rond Point en Mainlise, 17000 LA ROCHELLE
Patrick.ADRIAENSSENS@socotec.fr
Tel : (05) 46 41 88 88 - Fax :

SPS
M. BLANC Olivier - HSDIS 17
7E, Cours Lemercier - 17 100 SAINTES
e-mail: contact.17@sqsps.fr
Tel : 05 46 93 50 48

OPC
Jerome Desseux
24 Cours de la Martinique - 33 000 BORDEAUX
e-mail : jerome@jouaux.fr
Tel : 09 52 43 44 51