MATÉRIAUX

MATÉRIAUX DE FAÇADES ET TOITURES

COU6 - Toiture - tôle ondulée finition laquée
COU8 - Étanchéité bi-couche
COU 9 - Couvertine
COU10 - Exutoire pour accès toiture
COU11 - Chéneaux
COU13 - Garde-Corps de sécurité
COU14 - Faîtière

MEX1 - Menuiseries extérieures mur rideau
MEX2 - Menuiseries extérieures chassis
MEX3 - Vitrage clair transparent - ton neutre Acoustique 40dB
MEX4 - Vitrage clair transparent - ton neutre Anti-effraction
MEX5 - Cadre en métal - ton menuiseries ext
MEX6 - Volet roulant extérieur avec coulisse
MEX10 - Menuiseries portes extérieures

BAR3 - Pare-pluie rigide - Finition laquée
BAR4 - Bardage Métal ondulé - Finition réflechissante
BAR5 - Bardage Bois en lames verticales - Finition lasurée
BAR6 - Profil laqué
BAR7 - Bardage Bois en lames verticales - Finition lasurée

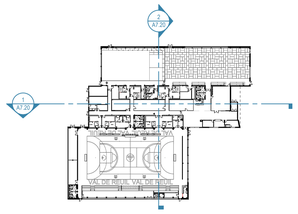

3 PLAN DE REPERAGE - RDC
1 : 1000

Nota:
Les cotes altimétriques données sont relatives au niveau fini du rez de chaussée du bâtiment

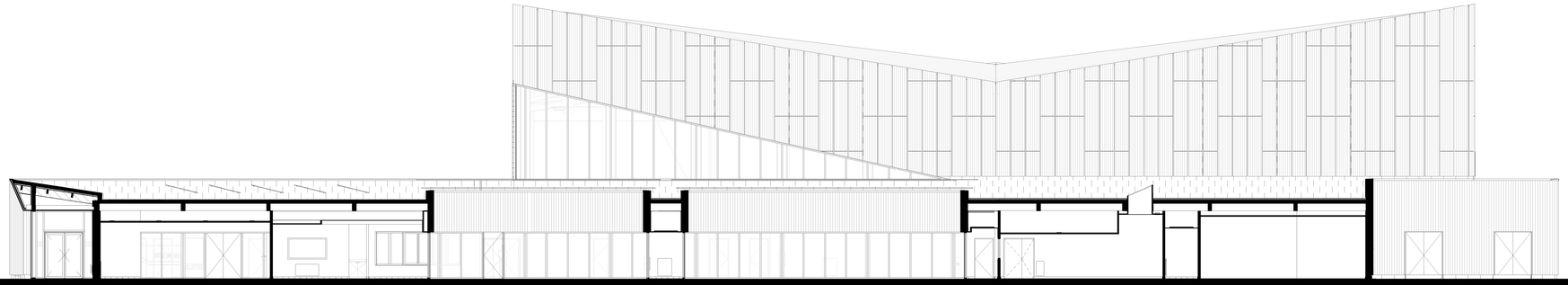

1 COUPE LONGITUDINALE A-A'
1 : 100

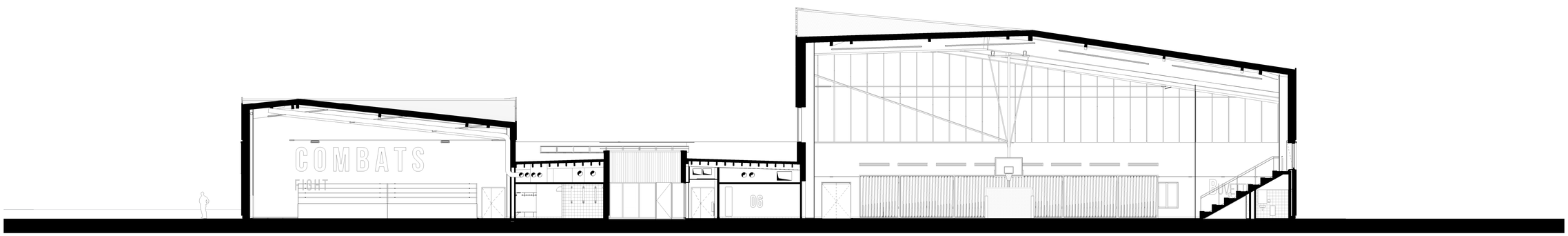

2 COUPE TRANSVERSALE B-B'
1 : 100

INDEX	DATE	MODIFICATION

Copyright © by Studios Architecture 2014

Opération
Complexe sportif Léo Lagrange
Route des Sablons
Ville de VAL DE REUIL

Maître d'ouvrage
Ville de Val de Reuil
70 rue grande
27100 VAL DE REUIL
Tel: 02 32 09 51 51

MOD
SPL Normandie Axe Seine
1 Av Hubert Curien, CS 30802
27208 VERNON Cedex
Tel: 02 32 64 14 74

Architecte
STUDIOS Architecture
63, avenue des Champs Elysées
75008 PARIS
Tel: 01 44 95 86 60

Bureau de Contrôle
DEKRA
39 rue raymond Aron
76137 MONT ST AIGNAN CEDEX
Tel: 02 35 12 83 21

Economiste
BMF
173 rue Charenton
75012 PARIS
Tel: 01 43 07 08 57

Coordinateur SPS
BATIMEXPERT
1010 rue du Val Caillouet
27520 - GRAND BOURG/THEROULDE
Tel: 02 35 87 91 07

BET Fluides, CVC, Plomberie, Electricité
OTEIS
140, Boulevard Malesherbes
75017 PARIS
Tel: 01 56 69 19 40

BET STRUCTURE
OREGON
73, boulevard de Brandebourg
94200 IVRY SUR SEINE
Tel: 01 43 62 51 83

Paysage et VRD
DH PAYSAGES
18 rue Guynemer
92380 GARCHES
Tel: 01 47 01 30 20

BET Acoustique
TISSEYRE ET ASSOCIES
16 chemin Manet
31400 TOULOUSE
Tel: 05 61 25 53 19

BET Environnement
ALISE
102 rue du bois Tison
76190 SAINT JACQUES SUR DAMÉTAL
Tel: 02 35 61 30 19

Emetteur / Issued by	Vérifié par / Checked by	Dessiné par / Drawn by
STUDIOS architecture	HMO	HDE

N°Projet / Project no.	Format / Format	Echelle / Scale	Date / Date
19002	A0	1/100	25/09/2019

Titre du dessin / Drawing Title
COUPES GENERALES

A7.20

Phase	Emetteur	Lot	Bât	Zone	Indice
DCE	STU	A	NA	TZ	0