ÉLÉVATION OUEST
Restaurant / salles d'activités

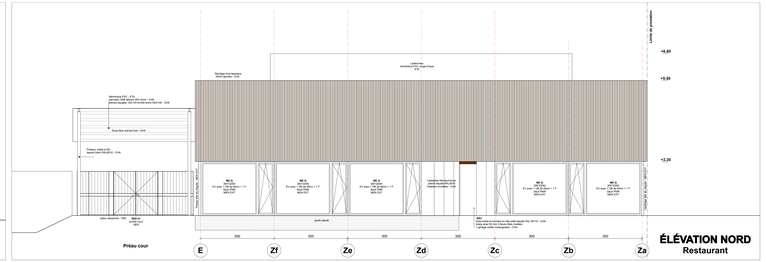

ÉLÉVATION NORD
Restaurant

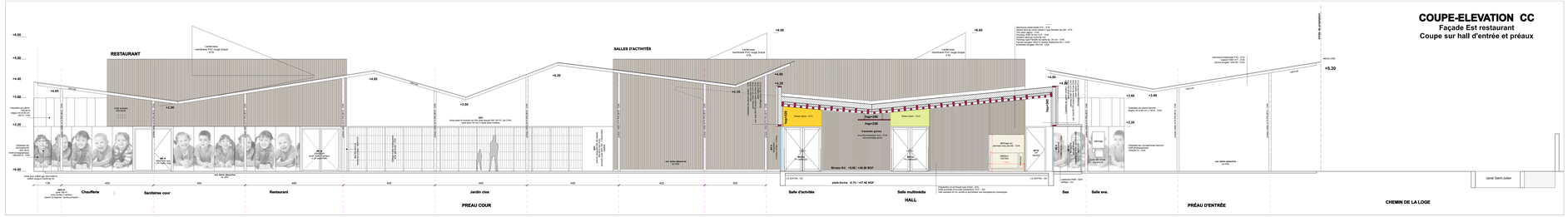

COUPE-ELEVATION CC
Façade Est restaurant
Coupe sur hall d'entrée et préaux

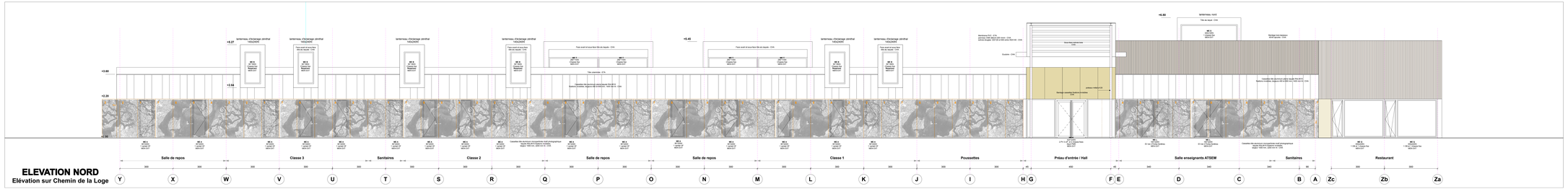

ELEVATION NORD
Elévation sur Chemin de la Loge

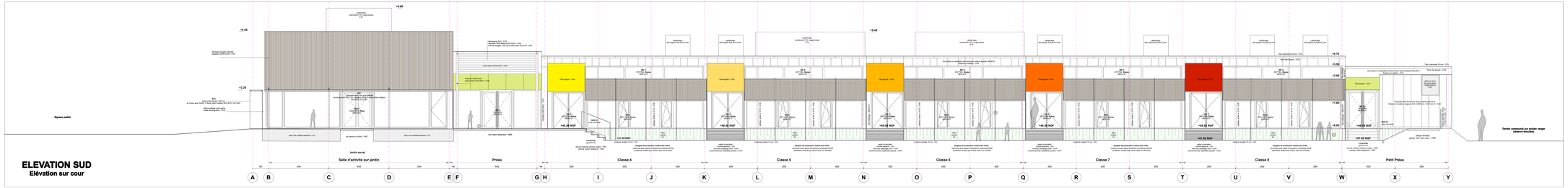

ELEVATION SUD
Elévation sur cour

COMMUNE DE CAUMONT-SUR-DURANCE (84)

GROUPE SCOLAIRE MATERNEL

NATURE DU DOCUMENT

PHASE DCE

AR07 // COUPES-ÉLÉVATIONS SUD-NORD-OUEST

MAÎTRISE D'OUVRAGE

COMMUNE DE CAUMONT-SUR-DURANCE
Place du 8 Mai 1945 - 84510 Caumont sur Durance

ÉQUIPE DE MAÎTRISE D'ŒUVRE

L'ATELIER GA
Architecte - mandataire
Rue Jean Moulin - 13210 Saint-Rémy-de-Provence
Tél : 04 90 92 08 17
Contact : Stéphane Gigandet

IGBAT
Bureau d'études techniques / ossature bois-fluides / économie / ape
Rue Jean Giraudoux - 84000 Avignon cedex 9
Tél : 04 90 85 58 57
Contact : Jérôme Cayol

ECOCO
Bureau environnemental
Rue Jean Giraudoux - 13100 Aix-en-Provence
Tél : 04 86 14 91 00
Contact : Florent Aquilino

ENERGETEC
Bureau d'études fluides
Rue Jean Giraudoux - Hospitalis 2 Courtine 84000 Avignon
Tél : 04 90 87 87 21
Contact : Antoine Pascual

GAUJARD TECHNOLOGIE
Bureau d'études structures bois
Rue Jean Giraudoux - 84000 Avignon
Tél : 04 90 86 16 58
Contact : Jérôme Gaujard

ELLIPSE
Bureau d'études Réseaux Divers
ZI Les Paluds - Avenue Marie Curie - Bât. D
Tél : 04 88 71 20 01
Contact : Anne-Sophie Feti

MISSIONNAIRE CONTRÔLE ET SÉCURITÉ COORDINATION

APAVE	APAVE
Contrôle technique	**Coordination sécurité**
40 Chemin de Fontvieille 84974 AVIGNON Cedex 9	40 Chemin de Fontvieille 84974 AVIGNON Cedex 9
Tél : 04 90 84 35 00	Tél : 04 90 84 35 00
Contact : Marie Pons	Contact : Benjamin Gnoso

FICHIER SOURCE	ÉCHELLE	DATE DE CRÉATION
	1/50	15/06/2017

DOCUMENTS ÉTABLI PAR	VISA	INDICE	MODIFICATIONS
GAUTIER			04/07/2017