

COUPE CC

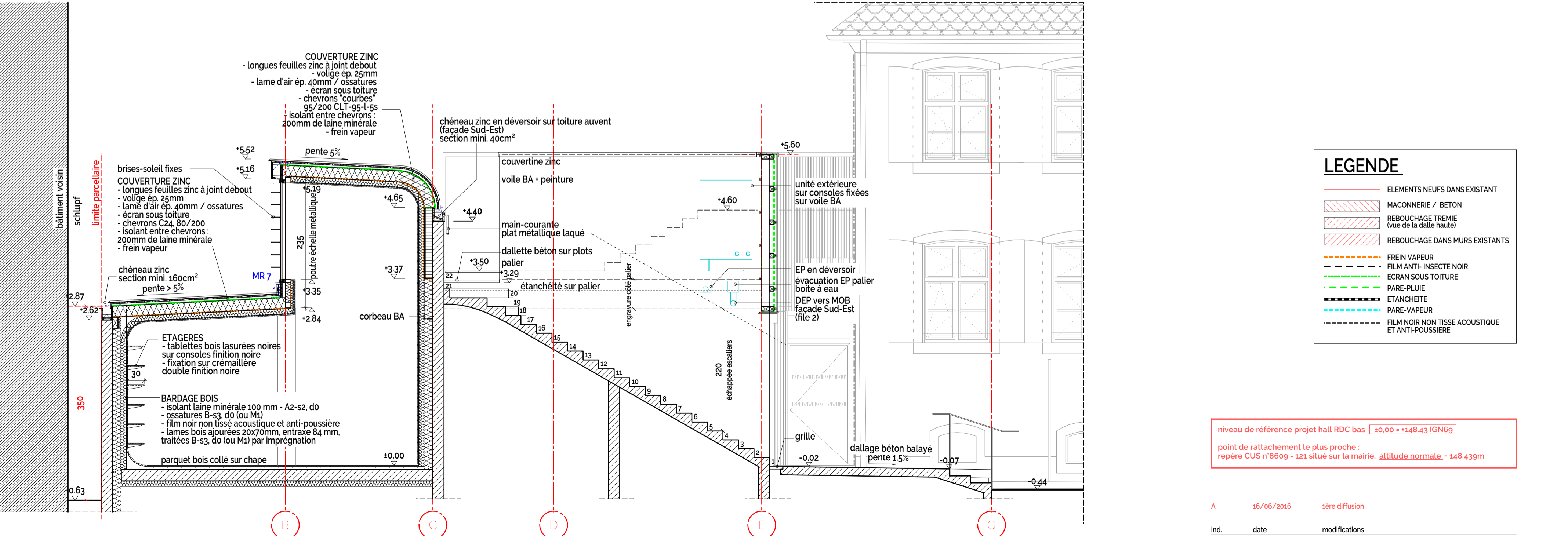

COUPE DD

**LEGENDE**

- ELEMENTS NEUFS DANS EXISTANT
- ▨ MAÇONNERIE / BETON
- ▨ REBOUCHAGE TREMIE (vue de la dalle haute)
- ▨ REBOUCHAGE DANS MURS EXISTANTS
- - - FREIN VAPEUR
- - - FILM ANTI-INSECTE NOIR
- - - ECRAN SOUS TOITURE
- - - PARE-PLUIE
- - - ETANCHEITE
- - - PARE-VAPEUR
- - - FILM NOIR NON TISSE ACOUSTIQUE ET ANTI-POUSSIERE

niveau de référence projet hall RDC bas ±0,00 = +148,43 IGN69  
 point de rattachement le plus proche :  
 repère CUS n° 8609 - 121 situé sur la mairie, altitude normale = 148,439m

A	16/06/2016	1ère diffusion
ind.	date	modifications

**MAITRISE D'OUVRAGE**  
**COMMUNE DE LIPSHEIM**  
 place du Général Leclerc  
 67 640 LIPSHEIM  
 tél. 03 88 64 19 54  
 e-mail mairielipsheim.fr

**MAITRISE D'OEUVRE**  
 architecture  
 1-3 route de Strasbourg  
 67 600 sélestat  
 tél. 03 90 57 20 10  
 e-mail agence@ixo-architecture.fr

**GETTEC BATIMENT** bet structures  
 4 rue Poincaré  
 67 800 BISCHHEIM  
 tél. 03 88 33 40 93  
 e-mail gettecbatiment@evc.net

**GRUPE FLUIDES** bet fluides  
 4 rue Poincaré  
 67 800 BISCHHEIM  
 tél. 03 88 33 40 93  
 e-mail groupefluide@evc.net

**ECONOA** économie  
 5 rue des Vosges  
 67 640 LIPSHEIM  
 tél. 03 88 64 41 97  
 e-mail contact@econoa.fr

**QUALICONSULT**  
 23, rue des hérons  
 67 960 ENTZHEIM  
 tél. 03 88 78 45 81  
 e-mail mathieu.gamba@qualiconsult.fr

**ADC - EST**  
 2 rue de l'expansion  
 67 150 ERSTEIN  
 tél. 03 88 10 34 13  
 e-mail adc-est@wanadoo.fr

**P184 - LIPSHEIM**  
**MAISON DES ASSOCIATIONS**  
**ET BIBLIOTHEQUE**

**31**  
**COUPES CC et DD**

PHASE	EXE
ECHELLE	1/50
CHEF DE PROJET	SR
DESSINATRICES	CC + CS + AK