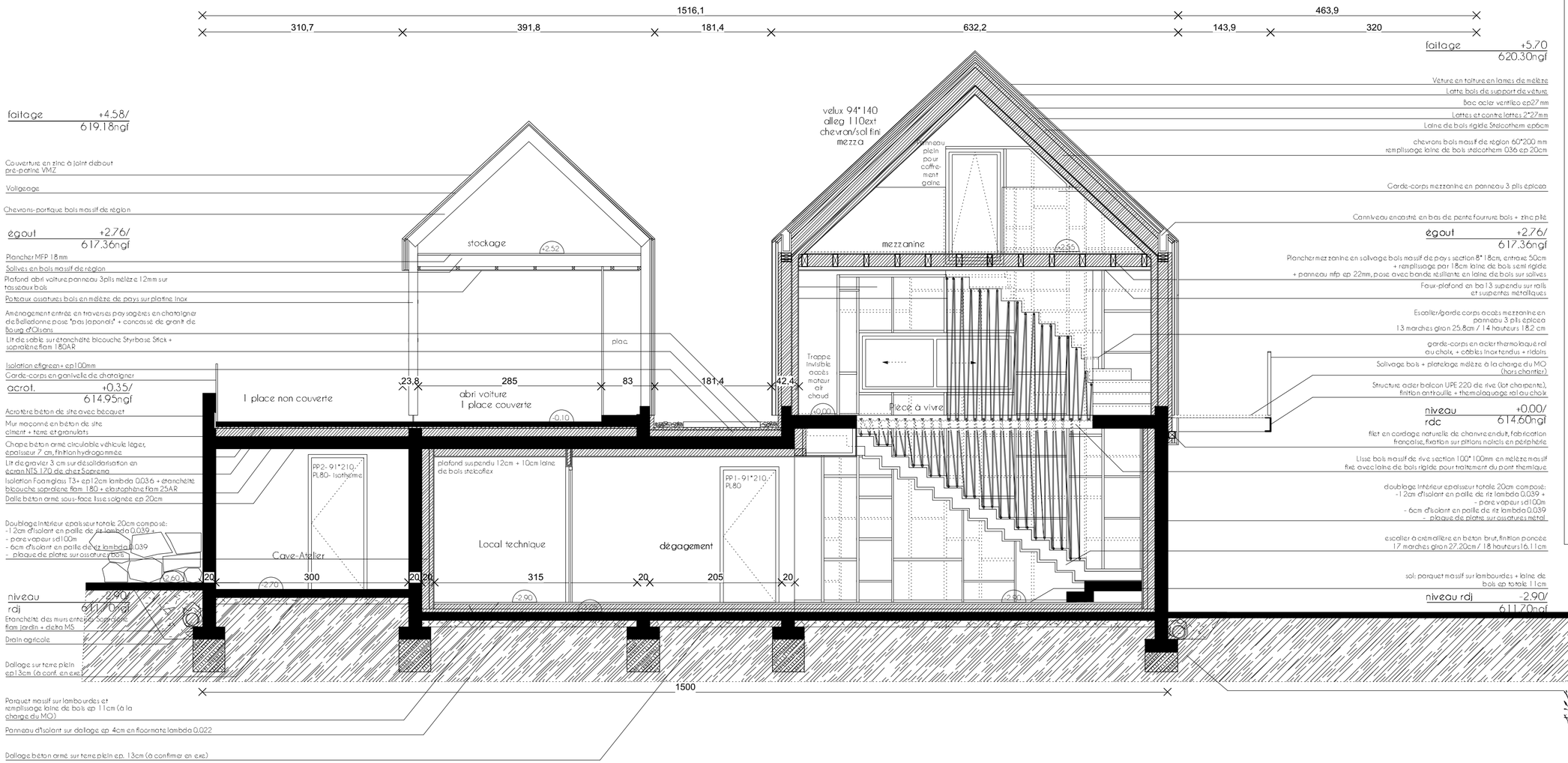

Construction d'une maison individuelle écologique

Maître d'ouvrage
Privé

Lieu du projet :
Route de Champ Boxel
38410 SAINT MARTIN D'URIAGE

14.09.2021

COUPE PROJET
TRANSVERSALE AA'
1/50

09

PHASE DET_ indice G

ATELIER D'ARCHITECTURE J.PERSONNAZ
1501 Champ des Angères
38410 SAINT MARTIN D'URIAGE
06 50 61 49 85 / 04 37 93 78 67
jpersonnaz.architecture@gmail.com

Dessein d'harmonie

ATELIER D'ARCHITECTURE J.PERSONNAZ