EXTENSION dite "le hangar"
sur le site de TERRADEO
135, rue Sadi Carnot à Ronchin (59790)

Maîtrise d'ouvrage

maître d'ouvrage demandeur	Groupe ADEO 135, rue Sadi CARNOT 59790 Ronchin contact = Pierre Debouverie - mail = pierre.debouverie@adeo.com	T +33 (0) 3 31 53 00

Maîtrise d'Œuvre

architecte	BLAQ ARCHITECTURES 36, rue Roger Salengro 59160 LILLE-LOMME - LILLE Métropole www.blaq.fr - contact@blaq.fr	T +33 (0)3 20 21 99 77
structure	Ingébois Structure 2 rue Saint Michel 59160 LILLE www.ingebois.com	T +33 (0)3 27 97 60 99
Bureau d'Etudes Techniques	PROJEX Ingénierie 55, place Salvador Allende 59160 VILLENEUVE D'ASCQ	T +33 (0)3 20 47 03 51

Autre Intervenant

Bureau de contrôle	VERITAS Parc d'activités d'Haupemont 59160 VILLENEUVE D'ASCQ contact : Carlos GODINAIRE - mail : carlos.godinaire@fr.bureauveritas.com	T +33 (0)3 20 59 92 80

Document

Plan R+1 - partie 01

N° architecte	N° pièce	Indice	Date	Echelle	Origine	Dessin	
610	DCE - PL05	-	11/06/2019	1:50	ARCH	RV	blaq architectures

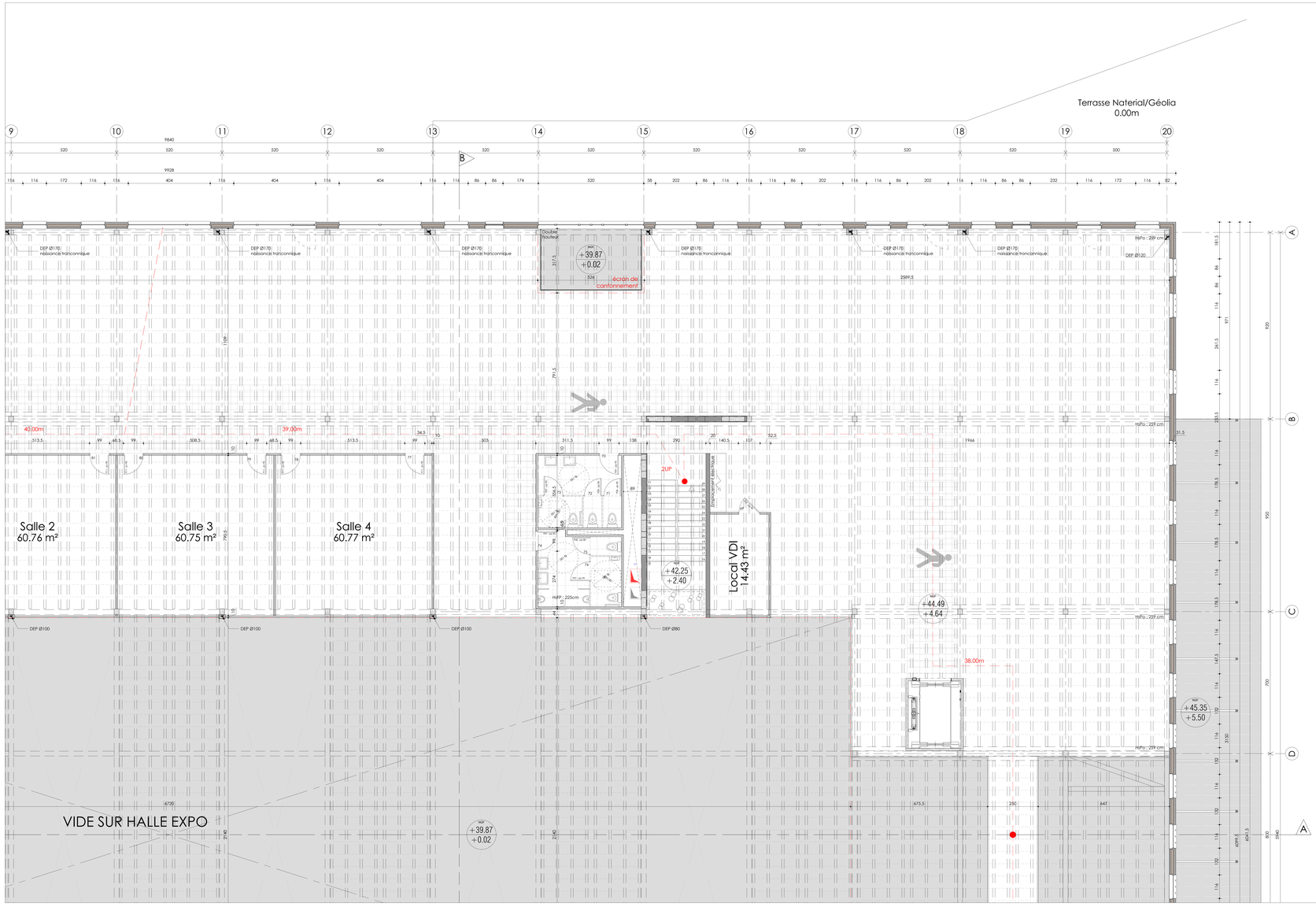

EXTENSION dite "le hangar" sur le site de TERRADEO

135, rue Sadi Carnot à Ronchin (59790)

Maîtrise d'ouvrage

Maître d'ouvrage demandeur	Groupe ADEO 135, rue Sadi CARNOT 59790 Ronchin contact = Pierre Debrouwere - mail = pierre.debrouwere@adeo.com T +033 59 31 53 00

Maîtrise d'Œuvre

architecte	blaq ARCHITECTURE 36, rue Roger Salengro 59160 LILLE-LAMBRES - LILLE Métropole www.blaq.fr - contact@blaq.fr	T +033 (0)3 20 21 99 77
structure	Ingébois Structure 2 rue Saint Michel - 2 rue Saint Michel 59160 LILLE www.ingebois.com	T +033 (0)3 27 07 60 99
Bureau d'Etudes Techniques	PROJEX Ingénierie 35, place Salvador Allende 59650 VILLENEUVE D'ASCQ	T +033 (0)3 20 47 03 51

Autre intervenant

Bureau de contrôle	VERITAS Parc d'activité d'Haigneret 59650 VILLENEUVE D'ASCQ contact : Carlos GODIAERE - mail : carlos.goemaere@fr.bureauveritas.com	T +033 (0)3 20 59 92 80

Document

Plan R+1 - partie 02

N° architecte	N° pièce	Indice	Date	Echelle	Origine	Dessin
610	DCE - PL05	-	11/06/2019	1:50	ARCH	RV

blaq architecture

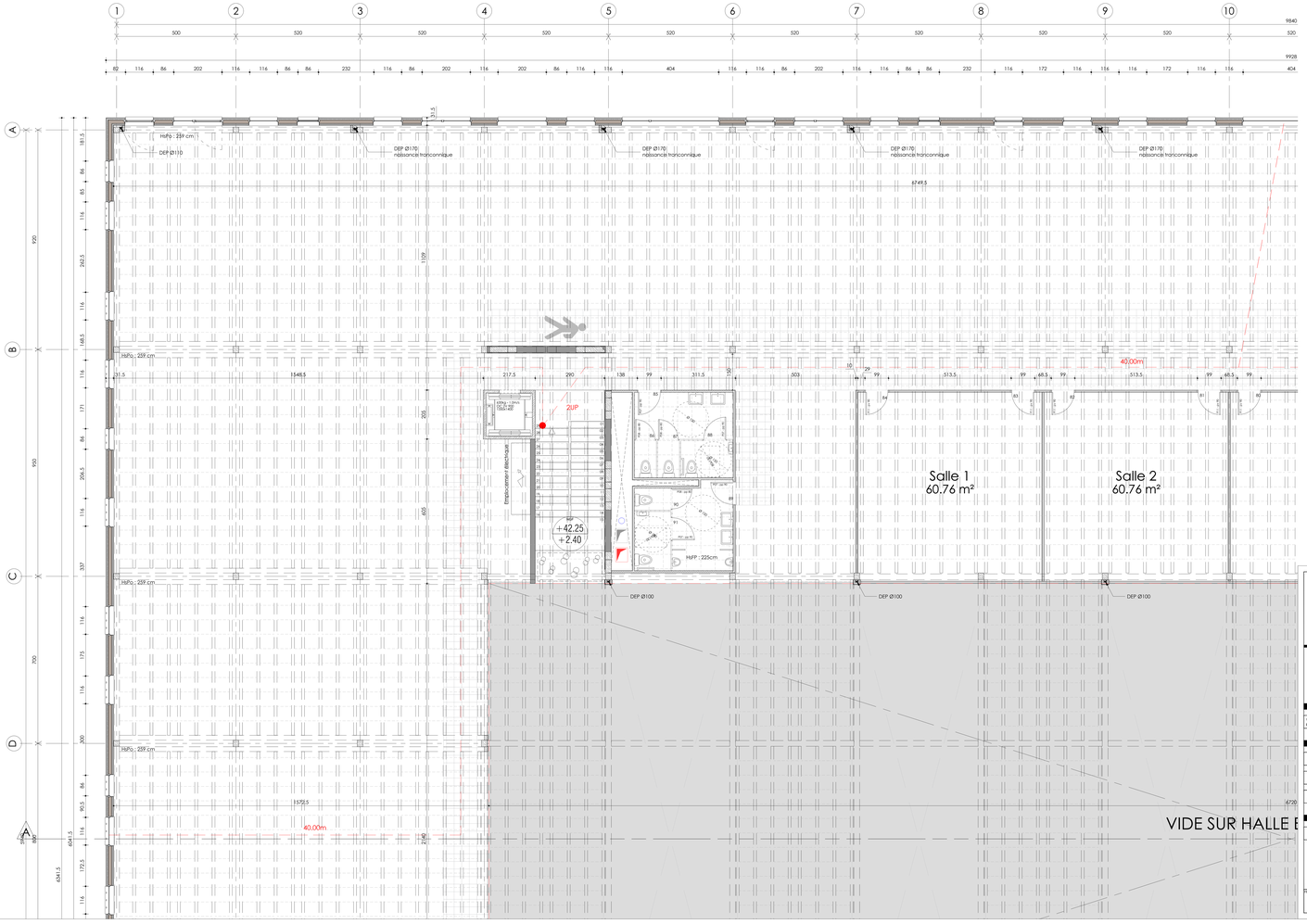

EXTENSION dite "le hangar"
sur le site de TERRADEO

135, rue Sadi Carnot à Ronchin (59790)

MAÎTRISE D'OUVRAGE

maître d'ouvrage / demandeur
Groupe ADEO
135, rue Sadi Carnot
59790 RONCHIN
contact : Pierre Delzouvenire - mail : pierre.delzouvenire@adeo.com T +33 39 31 53 50

MAÎTRISE D'OEUVRE

architecte
BAIQ ARCHITECTURES
36, rue Roger Salengro
59280 ARMENTIERES - LILLE métropole
T +33 (0)3 20 01 99 31
www.baiq.fr contact@baiq.fr

structure
Ingébois Structure
Zone Artisanale Melcher - 2 rue Saint Michel
59560 COMINES
T +33 (0)3 27 97 40 99
www.ingebois.com

Bureau d'Etudes Techniques
PROJEX ingénierie
35 place Salengro Allende
59650 VILLENEUVE D'ASCQ
T +33 (0)3 20 47 03 01

AUTRE INTERVENANT

Bureau de contrôle
VERITAS
Parc Activ'Chagement
59650 VILLENEUVE D'ASCQ
T +33 (0)3 20 39 92 80
contact : Carlos GODINAERE - mail : carlos.gsemoere@fr.bureauveritas.com

Document

Plan R+1 - partie 03

Ref architecte	Ref pièce	Indice	Date	Echelle	Origine	Dessin
610	DCE - PL05	-	11/06/2019	1:50	ARCH	RJV

blaq architectures

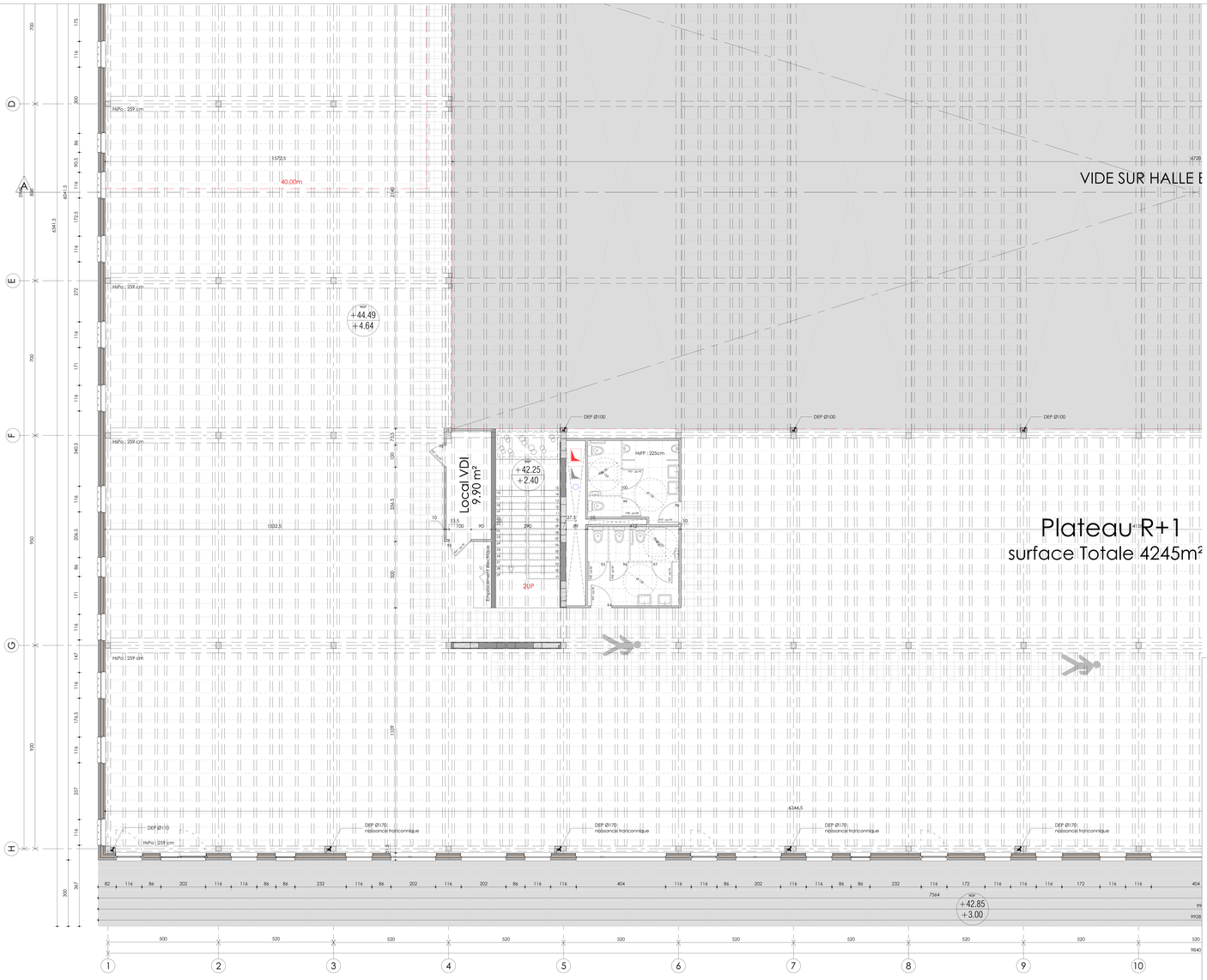

EXTENSION dite "le hangar"
sur le site de TERRADEO
135, rue Sadi Carnot à Ronchin (59790)

MAÎTRISE D'OUVRAGE

Maître d'ouvrage / demandeur	Groupe ADEO 135, rue Sadi Carnot 59790 RONCHIN contact = Pierre Delaouvenere - mail = pierre.delaouvenere@adeo.com	T +33 09 31 53 50

MAÎTRISE D'OEUVRE

architecte	BAQ ARCHITECTURES 36, rue Roger Salengro 59380 WOLFAIRES - LILLE métropole	T +33 (0)3 28 01 99 37 www.baq.pr - contact@baq.fr
structure	Ingébois Structure Zone Artisanale Michel - 2 rue Saint Michel 59560 COMINES	T +33 (0)3 27 97 60 99 www.ingebois.com
Bureau d'Etudes Techniques	PROJEX Ingénierie ZI Zone Artisanale Allende 59400 VALENCIENNES CEDEX	T +33 (0)3 20 47 53 01

AUTRE INTERVENANT

Bureau de contrôle	VERITAS Bâtiment Le Chaganem 59430 VALENCIENNES CEDEX contact : Carlos GODEMAERE - mail : carlos.gsemaere@fr.bureauveritas.com	T +33 (0)3 20 39 92 80

Document

Plan R+1 - partie 04

Ref architecte	Ref plan	Indice	Date	Echelle	Origine	Dessin
610	DCE - PL05	-	11/06/2019	1:50	ARCH	RJV

blaq architectures