

COUPE 1.1' SALLE PERSONNEL / ENTRÉE / JARDIN

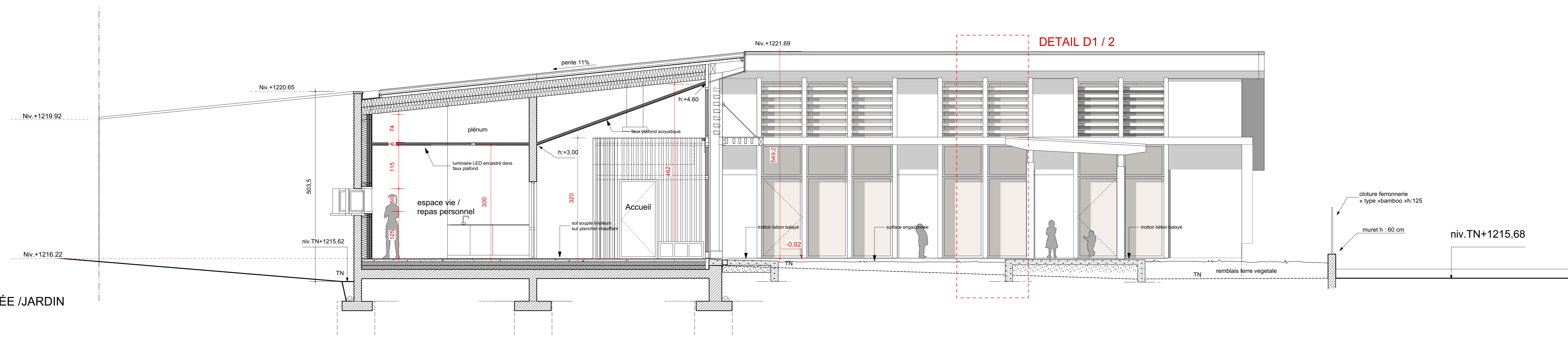

COUPE 2.2' BUANDERIE / SALLE EVEIL

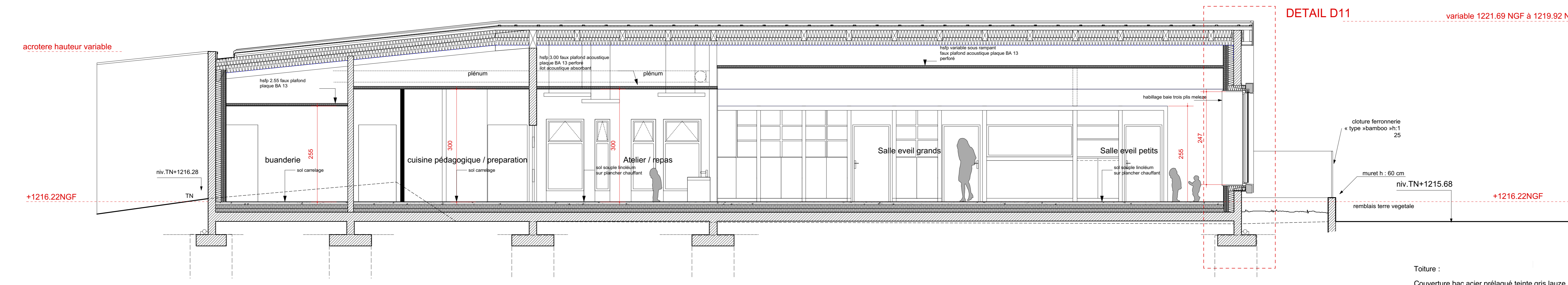

COUPE 3.3' SALLE EVEIL / JARDIN

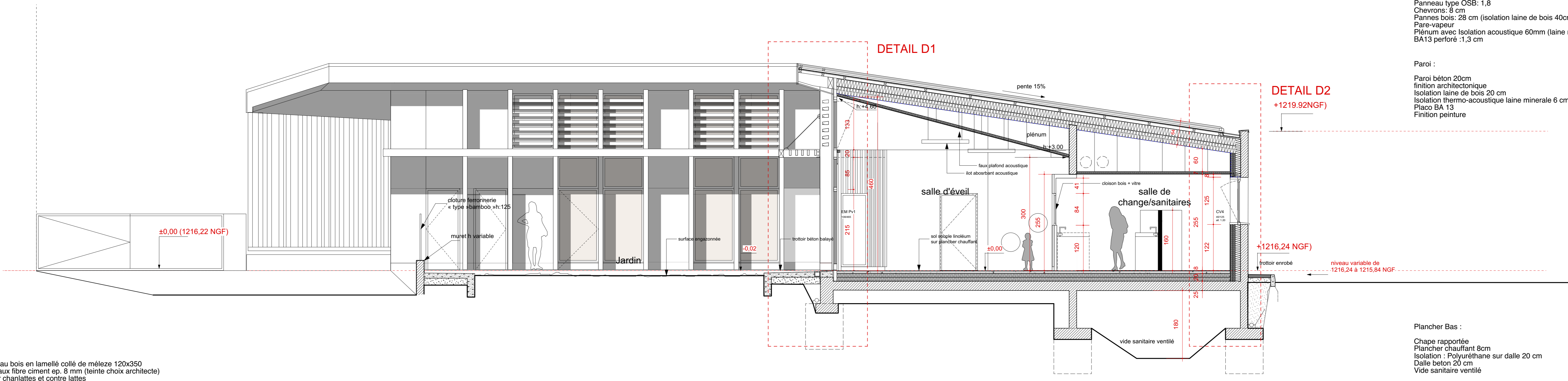

COUPE 4.4' ENTREE / REFECTOIRE

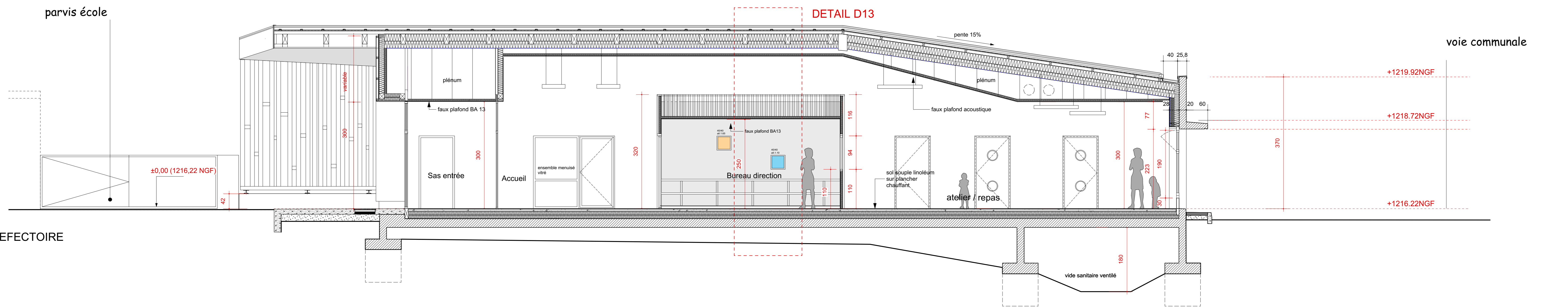

Toiture :
 Couverture bac acier prélaqué teinte gris lauze
 Chéneau intégré
 Contre linteaux: 4cm
 Linteaux: 4cm
 Ecran de sous-toiture HPV
 Panneau type OSB: 1,8
 Chevrons: 8 cm
 Pannes bois: 28 cm (isolation laine de bois 40cm)
 Pare-vapeur
 Plénum avec Isolation acoustique 60mm (laine minérale)
 BA13 perforé -1,3 cm

Paroi :
 Paroi béton 20cm
 finition architecturale
 Isolation laine de bois 20 cm
 Isolation thermo-acoustique laine minérale 6 cm
 Placo BA 13
 Finition peinture

Plancher Bas :
 Chape rapportée
 Plancher chauffant 8cm
 Isolation : Polyuréthane sur dalle 20 cm
 Dalle béton 20 cm
 Vide sanitaire ventilé

Osature poteau bois en lamellé collé de mélèze 120x350
 Viture panneaux fibre ciment ep. 8 mm (teinte choix architecte)
 Lame d'air par charlatantes et contre lattes
 Plangulie
 Isolation : 200 mm panneau laine de bois
 Pare vapeur
 Isolation thermo acoustique : 60 mm panneau laine de bois ou laine minérale
 Doublement intérieur plaque fermacell M1
 Peinture ou enduit à base d'argile
 Menuiseries bois / alu vitrage isolant 4/16/4

MAITRISE D'OUVRAGE		DOCUMENT
COMMUNE DE JAUSIERS		PROJET
100 rue de la République - 54600 Jausiers		DATE
Tel : 03 83 81 01 10 - Email : marmottes@jausiersmarmottes.fr		ÉCHELLE
albedo AHD - Sébastien Maucel		1/50
Tel: 03 83 79 59 - Email : marmottes@albedo.fr		05
MAITRISE D'OUVRAGE		COUPES