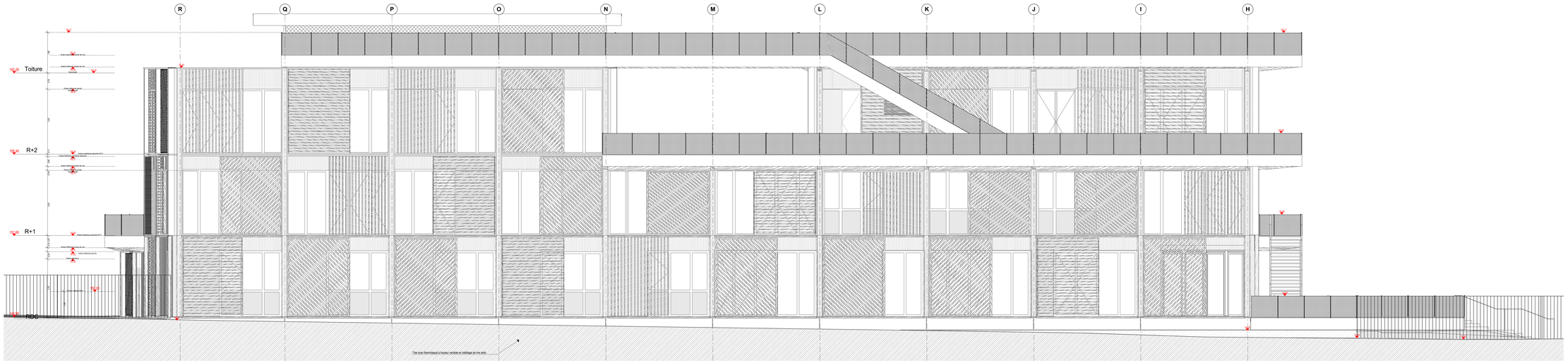

DCE - RIE

Elevation Ouest

1:50

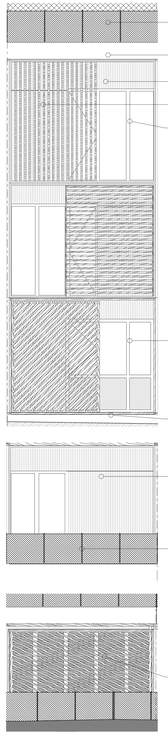

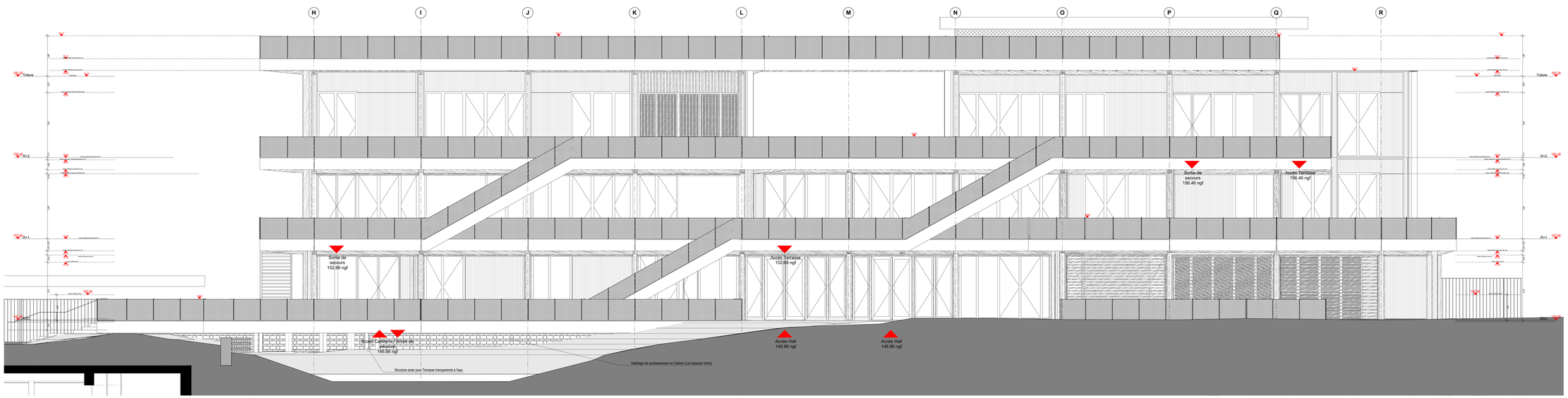

DCE - RIE

Elevation EST

1:50

BUREAUX
Site Latécoère Toulouse, 135 rue de Périole

MAITRE D'OUVRAGE	**ICADE PROMOTION	TERRITOIRE SUD-OUEST** 41, Boulevard de Strasbourg 31000 TOULOUSE
ARCHITECTE	**ATELIER D'ARCHITECTURE BREINAC & GONZALEZ & ASSOCIES (Architecte mandataire)** 16, rue des Arènes 31068 TOULOUSE Tél. 05 61 99 81 81 - Fax 05 61 99 81 95 **Ateliers MARTINE (Architecte associé)** 7, rue du Pont Vieux 31300 TOULOUSE Tél. 05 62 48 61 31 - Fax : 05 62 48 61 30
BUREAU D'ETUDE Structure - fluides et conseil environnement - acoustique	**BETEM (fluides, structure)** ZAC de Montblanc - 6 Impasse Alphonse Brémond 31200 TOULOUSE cedex Tél. 05 61 20 27 29 - Fax. 05 61 28 80 57 **GAMMA CONCEPTION (ingénierie restauration)** ZI Les Ramassiers 31830 PLAISANCE DU TOUCH Tél. 05 61 91 15 64 **ACDENDA (BET Environnement)** 44 rue Victor Hugo 32000 AUCH Tél. 05 62 66 92 50 - Fax: 05 62 66 92 51
PAYSAGISTE	**TN+** 35, Boulevard Richard Lenoir 75011 PARIS Tél. 01 43 55 42 07
BUREAU DE CONTROLE	**BUREAU VERITAS CONSTRUCTION	Agence Occitanie** 12 Rue Michel Labrousse - Bâtiment Ebe 1 - BP 84767	31047 TOULOUSE CEDEX 1 Tél. +33 (0)6 61 31 59 44	Fax. +33 (0)6 61 31 59 13

DOE

GA 130 - FACADES EST - OUEST - RIE

FAISABILITE	ESQUISSE	APS	APD	PC	PCM	PRO	DCE	MARCHE	CHANTIER	DOE
										■

DATE	ECHELLE	FORMAT	N° DOSSIER
13/01/2021	1:50	A0+	

EMETTEUR	PHASE	LOT	TYPE	ZONE	NIVEAU	N° PLAN	INDICE
BGA	DOE	-	-			GA 130	0

MODIFICATIONS

Indice modif.	Date modif.	N° plan modif.	Objet modif.
0	13/01/2021		Création du document