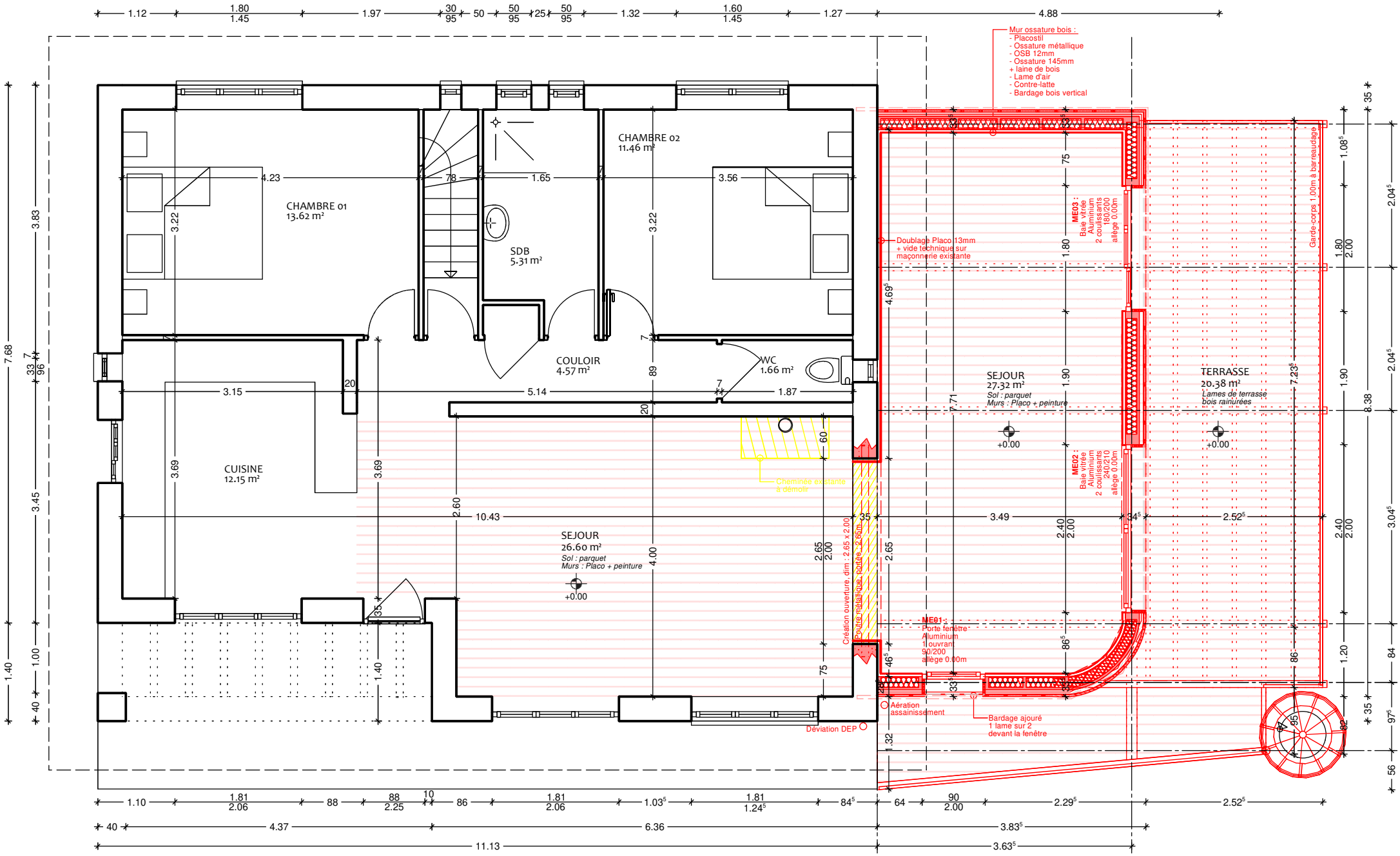
Mur ossature bois :
- Placostil
- Ossature métallique
- OSB 12mm
- Ossature 145mm
+ laine de bois
- Lame d'air
- Contre-latte
- Bardage bois vertical
CHAMBRE 01
13.62 m²
CHAMBRE 02
11.46 m²
SDB
5.31 m²
COULOIR
4.57 m²
WC
1.66 m²
CUISINE
12.15 m²
SEJOUR
26.60 m²
Sol : parquet
Murs : Placo + peinture
SEJOUR
27.32 m²
Sol : parquet
Murs : Placo + peinture
TERRASSE
20.38 m²
Lames de terrasse bois rainurées
Doublage Placo 13mm
+ vide technique sur maçonnerie existante
Cheminée existante à démolir
Création ouverture, dim : 2.65 x 2.00
Poutre métallique, portée : 2.65m
ME03 :
Baie vitrée
Aluminium
2 coulissants
180/200
allège 0.00m
ME02 :
Baie vitrée
Aluminium
2 coulissants
240/210
allège 0.00m
ME01 :
Porte fenêtre
Aluminium
1 ouvrant
90/200
allège 0.00m
Garde-corps 1.00m à barreaudage
Aération assainissement
Bardage ajouré
1 lame sur 2
devant la fenêtre
Déviation DEP
+0.00
11.13
6.36
4.37
3.83⁵
3.63⁵