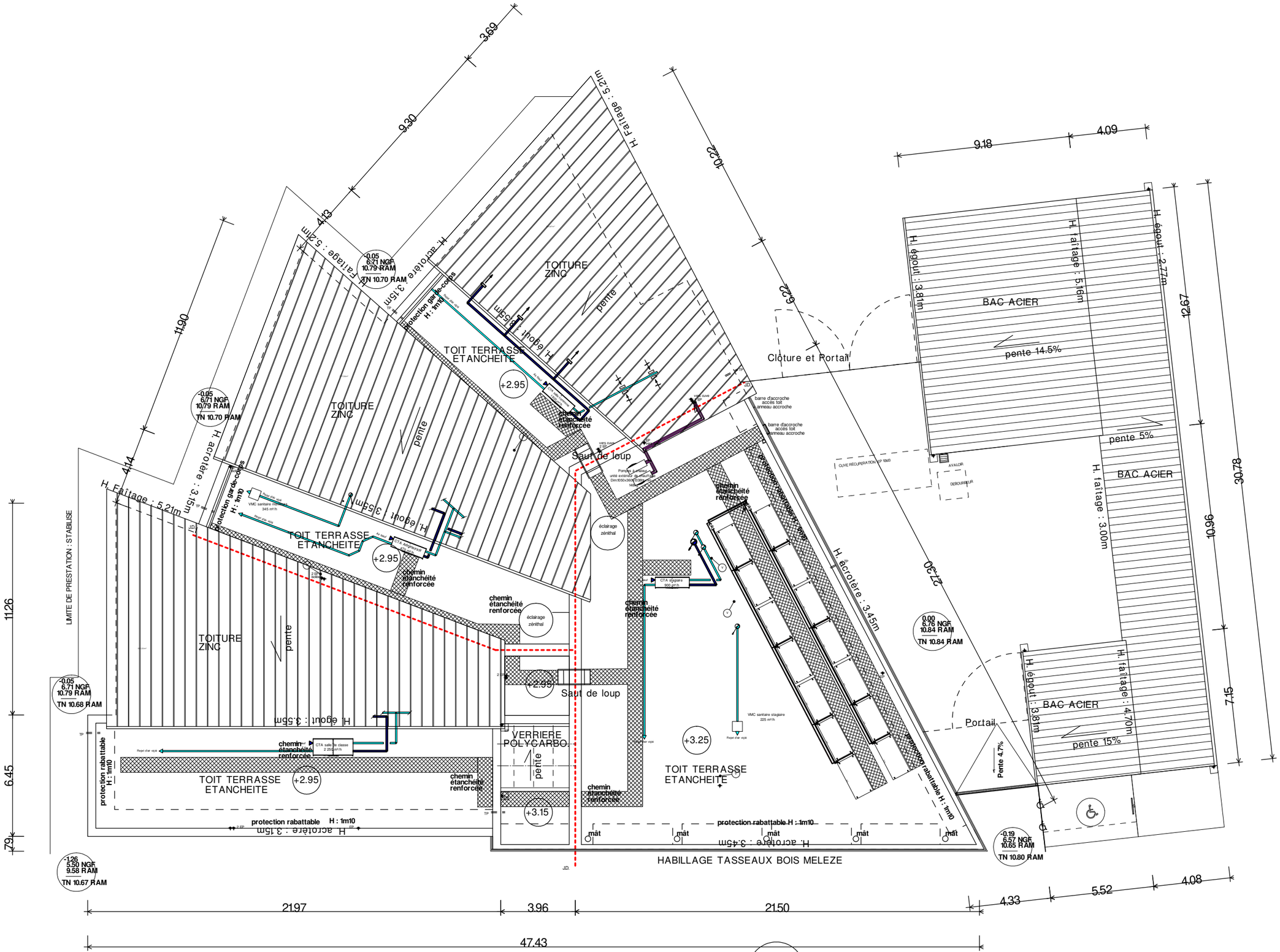

MAIRIE DE OUISTREHAM RIVA-BELLA

Construction d'un centre d'activités nautiques
Jetée Paul Emile Victor - La Pointe du Siège - 14150 OUISTREHAM

DCE 2

28 mai 2018

Plan de toiture - ech : 1/200°

JVArchi & Associés
13 rue Clemenceau
50 400 GRANVILLE
02.33.50.80.59 / cpontillon@jva.archi