

Architecte

PIERRE BOISSENIN ARCHITECTE
 14 rue victor Delavelle - 25 000 Besançon
 t : 06 15 38 22 00 - archi@pierreboissenin.fr
 Maîtrise d'ouvrage

Bureaux d'étude

PERRIN & associés - ingénieur structure
 2 rue des artisans - ZA au Creux - 25390 Orchamps-Venne
 t : 03 81 67 14 23 - contact@perrinetassociés.com

B2EC - ingénieur thermique
 30 rue du caporal Peugeot - 25000 Besançon
 t : 09 67 49 91 67 - bet.b2ec@gmail.com

Contenu

COUPE AA

Nom & adresse du projet

MAISON G
 Rue des moulins - Gondenans-Montby (25340)

Phase

EXE

Indice

1

N° du plan

05

Date

07/06/2021

Format

A3

Echelle

1:50

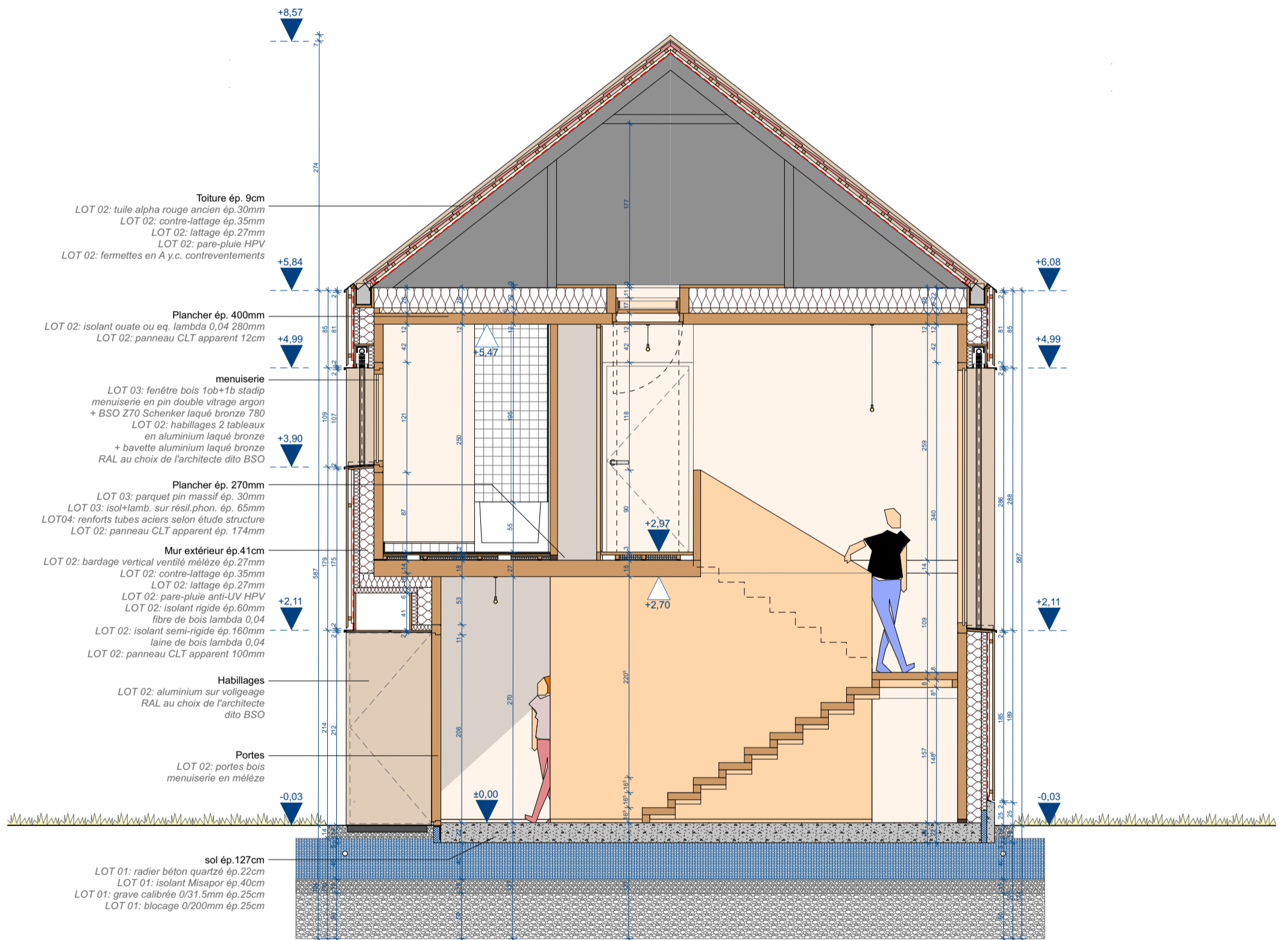

Architecte

PIERRE BOISSENIN ARCHITECTE
 14 rue victor Delavelle - 25 000 Besançon
 t : 06 15 38 22 00 - archi@pierreboissenin.fr
 Maîtrise d'ouvrage

Bureaux d'étude

PERRIN & associés - ingénieur structure
 2 rue des artisans - ZA au Creux - 25390 Orchamps-Venne
 t : 03 81 67 14 23 - contact@perrinetassociés.com

B2EC - ingénieur thermique
 30 rue du caporal Peugeot - 25000 Besançon
 t : 09 67 49 91 67 - bet.b2ec@gmail.com

Contenu

COUPE BB

Nom & adresse du projet

MAISON G
 Rue des moulins - Gondenans-Montby (25340)

Phase

EXE

Indice

1

N° du plan

06

Date

07/06/2021

Format

A3

Echelle

1:50

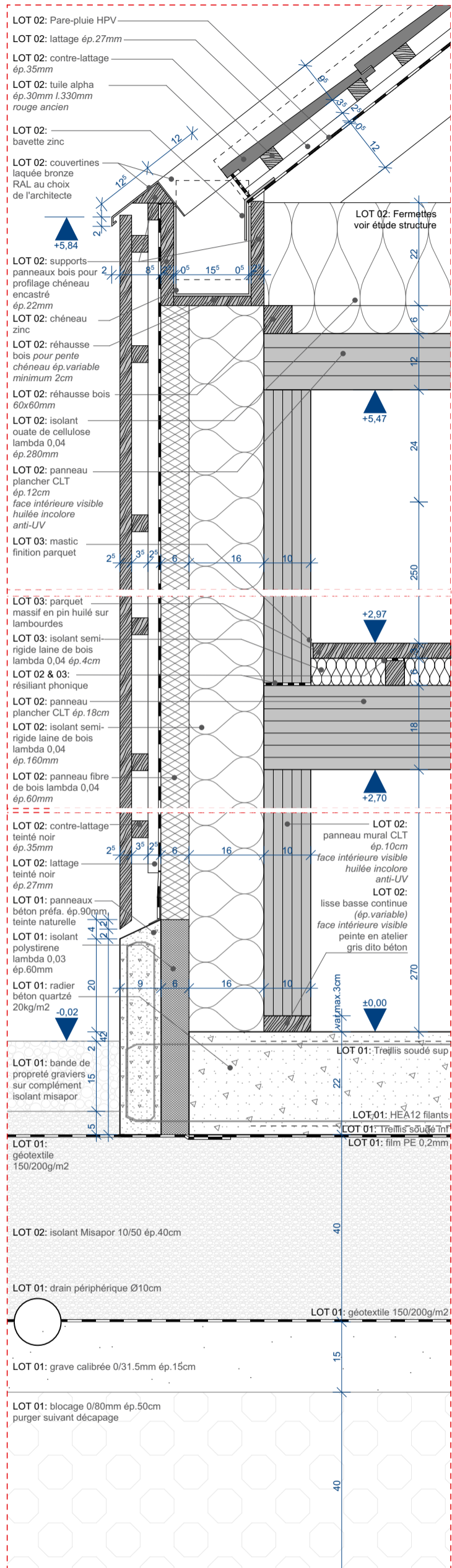

Détail de façade

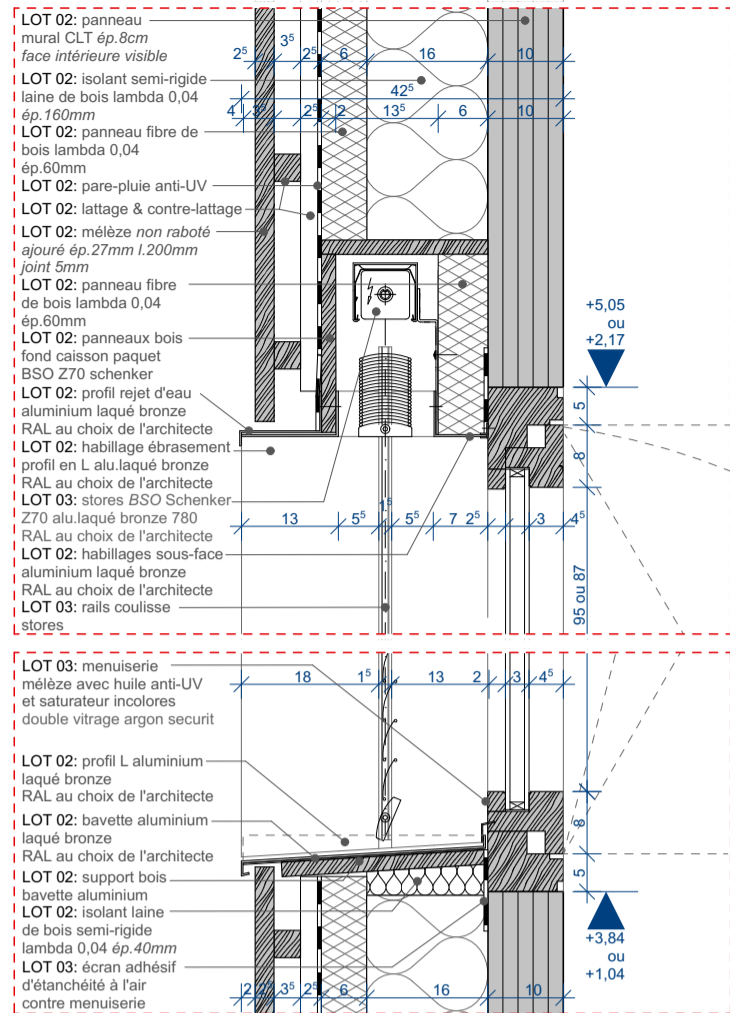

Détail de menuiserie - coupe

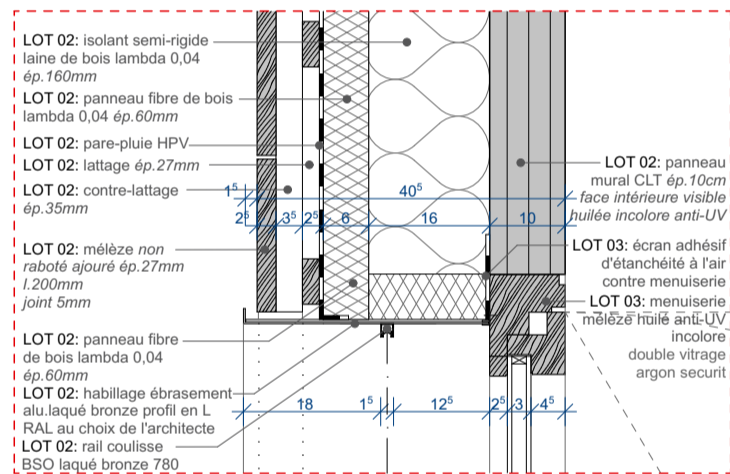

Détail de menuiserie - plan

Architecte
 PIERRE BOISSEIN ARCHITECTE
 14 rue victor Delavelle - 25 000 Besançon
 t : 06 15 38 22 00 - archi@pierreboissenin.fr
 Maîtrise d'ouvrage

Bureaux d'étude
 PERRIN & associés - ingénieur structure
 2 rue des artisans - ZA au Creux - 25390 Orchamps-Venne
 t : 03 81 67 14 23 - contact@perrinetassocies.com
 B2EC - ingénieur thermique
 30 rue du caporal Peugeot - 25000 Besançon
 t : 09 67 49 91 67 - bet.b2ec@gmail.com

Contenu
 DETAILS
 Nom & adresse du projet
 MAISON G
 Rue des moulins - Gondenans-Montby (25340)

Phase	N° du plan	Format
EXE	11	A3
Indice	Date	Echelle
1	07/06/2021	1:10